Objekttyp: **Advertising**

Zeitschrift: **Mittex : die Fachzeitschrift für textile Garn- und Flächenherstellung im deutschsprachigen Europa**

Band (Jahr): **94 (1987)**

Heft 9

PDF erstellt am: **03.05.2024**

Nutzungsbedingungen

Die ETH-Bibliothek ist Anbieterin der digitalisierten Zeitschriften. Sie besitzt keine Urheberrechte an den Inhalten der Zeitschriften. Die Rechte liegen in der Regel bei den Herausgebern.
Die auf der Plattform e-periodica veröffentlichten Dokumente stehen für nicht-kommerzielle Zwecke in Lehre und Forschung sowie für die private Nutzung frei zur Verfügung. Einzelne Dateien oder Ausdrucke aus diesem Angebot können zusammen mit diesen Nutzungsbedingungen und den korrekten Herkunftsbezeichnungen weitergegeben werden.
Das Veröffentlichen von Bildern in Print- und Online-Publikationen ist nur mit vorheriger Genehmigung der Rechteinhaber erlaubt. Die systematische Speicherung von Teilen des elektronischen Angebots auf anderen Servern bedarf ebenfalls des schriftlichen Einverständnisses der Rechteinhaber.

Haftungsausschluss

Alle Angaben erfolgen ohne Gewähr für Vollständigkeit oder Richtigkeit. Es wird keine Haftung übernommen für Schäden durch die Verwendung von Informationen aus diesem Online-Angebot oder durch das Fehlen von Informationen. Dies gilt auch für Inhalte Dritter, die über dieses Angebot zugänglich sind.

Ein Dienst der *ETH-Bibliothek*
ETH Zürich, Rämistrasse 101, 8092 Zürich, Schweiz, www.library.ethz.ch

http://www.e-periodica.ch

GROB

ITMA 87 PARIS
Gebäude 6
Stand A26

Willy GROB AG liefert Geräte für die Weberei:
- Grossdockenwickler
- Tuchschauvorrichtung beleuchtet/unbeleuchtet für Dockenwickler
- Speichervorrichtung für Dockenwickler
- elektronische Kettnachlass-vorrichtungen
- Bandbremsen für Kettbäume
- automatische Endrollen-apparate

Willy Grob AG
8733 Eschenbach SG

Schmerikonerstrasse
Telefon 055/31 15 51
Telex 875 748

Weitere Produkte:
- Kettbäume
- Warenbäume
- Kantenspulen

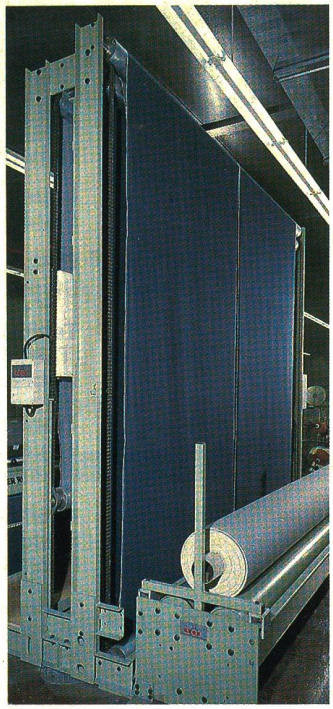

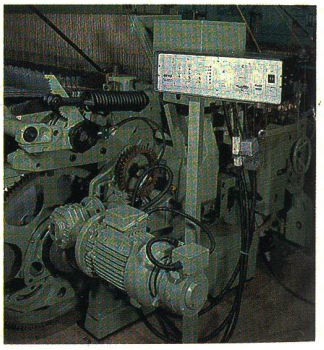

M St

Feinzwirne
aus Baumwolle
und synthetischen Kurzfasern
für **höchste** Anforderungen
für **Weberei** und **Wirkerei**

Müller & Steiner AG
Zwirnerei
8716 Schmerikon, Telefon 055/86 15 55, Telex 875 713

Ihr zuverlässiger Feinzwirnspezialist

Ihren Anforderungen angepasste

Zwirnerei

Z itextil AG, 8857 Vorderthal
Telefon 055/69 11 44

An- und Verkauf von

Occasions-Textilmaschinen
Fabrikation von Webblättern
E. Gross, 9465 Salez, Telefon 085 7 51 58

TRICOTSTOFFE

bleichen
färben
drucken
ausrüsten

E. SCHELLENBERG TEXTILDRUCK AG
8320 FEHRALTORF TEL. 01-954 12 12