Objekttyp: **Advertising**

Zeitschrift: **Die Schweiz = Suisse = Svizzera = Switzerland : offizielle Reisezeitschrift der Schweiz. Verkehrszentrale, der Schweizerischen Bundesbahnen, Privatbahnen ... [et al.]**

Band (Jahr): **62 (1989)**

Heft 6: **Zwischen Bern und Wallis : auf dem Weg von Thun nach Brig = Entre Berne et le Valais : traits d'union le long de la route de Thoune à Brigue = Fra Berna e Vallese : in cammino da Thun a Briga = Between Berne and the Valais : connecting links on the way from Thun to Brigue**

PDF erstellt am: **29.05.2024**

Nutzungsbedingungen

Die ETH-Bibliothek ist Anbieterin der digitalisierten Zeitschriften. Sie besitzt keine Urheberrechte an den Inhalten der Zeitschriften. Die Rechte liegen in der Regel bei den Herausgebern.
Die auf der Plattform e-periodica veröffentlichten Dokumente stehen für nicht-kommerzielle Zwecke in Lehre und Forschung sowie für die private Nutzung frei zur Verfügung. Einzelne Dateien oder Ausdrucke aus diesem Angebot können zusammen mit diesen Nutzungsbedingungen und den korrekten Herkunftsbezeichnungen weitergegeben werden.
Das Veröffentlichen von Bildern in Print- und Online-Publikationen ist nur mit vorheriger Genehmigung der Rechteinhaber erlaubt. Die systematische Speicherung von Teilen des elektronischen Angebots auf anderen Servern bedarf ebenfalls des schriftlichen Einverständnisses der Rechteinhaber.

Haftungsausschluss

Alle Angaben erfolgen ohne Gewähr für Vollständigkeit oder Richtigkeit. Es wird keine Haftung übernommen für Schäden durch die Verwendung von Informationen aus diesem Online-Angebot oder durch das Fehlen von Informationen. Dies gilt auch für Inhalte Dritter, die über dieses Angebot zugänglich sind.

Ein Dienst der *ETH-Bibliothek*
ETH Zürich, Rämistrasse 101, 8092 Zürich, Schweiz, www.library.ethz.ch

http://www.e-periodica.ch

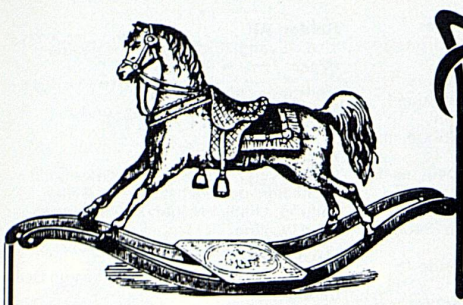

Museen
Musées

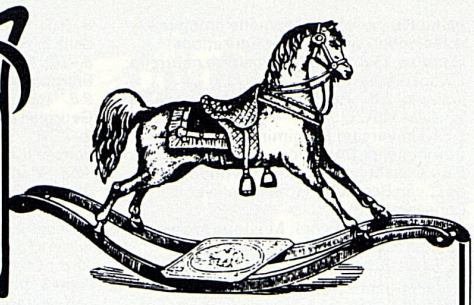

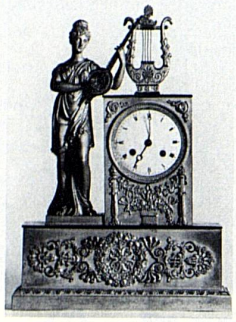

Thurgauer Museen

Historisches Museum
im Schloss, CH-8500 Frauenfeld
054 21 35 91/Di–So 14–17 Uhr

Naturmuseum im Luzernerhaus
CH-8500 Frauenfeld
054 21 25 45/Mi, Sa und So 14–17 Uhr

Napoleonmuseum Arenenberg
CH-8268 Salenstein/072 64 18 66
Mai–September 9–12 und 13.30–18 Uhr
April u. Oktober 10–12 und 13.30–17 Uhr
November–März 10–12 und 13.30–16 Uhr

Ittinger Museum
und Kunstmuseum
in der Kartause Ittingen
CH-8532 Warth

Führungen 054 21 90 21
Sekretariat 054 21 89 87
Mo–Fr 14–17 Uhr
Sa, So 11–17 Uhr

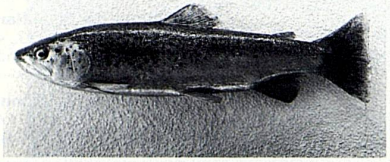

Ausstellung
Gottfried-Keller-Zentrum Glattfelden

Grosse Gottfried-Keller-Ausstellung – Ortsgeschichtliche Dokumentationen – Gotische Stube – Galerie und Künstlerstuben – Verkauf von Büchern und Karten

Öffnungszeiten: Samstag und Sonntag, 14–16 Uhr. Führungen für Gruppen, Schulen, Gesellschaften und Vereine nach Vereinbarung. Telefon 01 867 22 32. Prospekte kostenlos. Ausstellung geschlossen: August und Dezember.

Stiftung Gottfried-Keller-Zentrum, Kulturkommission, 8192 Glattfelden ZH

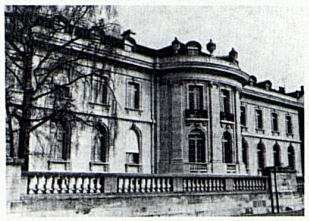

Eine faszinierende Möglichkeit, ein wichtiges Alltagsthema auf eindrückliche Art zu erleben.

Das neue

Alimentarium in Vevey

ist das erste Museum, das die reiche Vielfalt der Ernährung zeigt. Eine lebendig konzipierte Ausstellung auf rund 900 m² erwartet Sie. Alle Texte deutsch und französisch. Computerprogramme, Videofilme.

Alimentarium, Ernährungsmuseum
Quai Perdonnet/Rue du Léman, 1800 Vevey, Telefon 021 924 41 11

Öffnungszeiten:
Dienstag bis Sonntag, 10 bis 12 Uhr, 14 bis 17 Uhr

Führungen auf Anfrage. Cafeteria Ein ideales Ausflugsziel

Das Alimentarium ist eine Nestlé-Stiftung.

Sonderausstellung:
Die wertvollsten Spielzeug-Eisenbahnen der Welt
Täglich von 10–17 Uhr bis 15. Oktober

BUS AB HB WINTERTHUR · AUTOBAHNAUSFAHRT N1 OBERWINTERTHUR · GROSSER P

FONDATION DE L'HERMITAGE
Route du Signal 2, 1000 Lausanne 8
Tél. (021) 20 50 01

Chefs-d'œuvre du Musée des Beaux-arts de Lyon

D'Ingres à Picasso
et de Rodin à Maillol

Du 9 juin au 21 septembre
De 10 h à 13 h et de 14 h à 18 h
Jeudi également de 18 h à 22 h. Fermé le lundi

OUVERTURE LUNDI DE PENTECÔTE

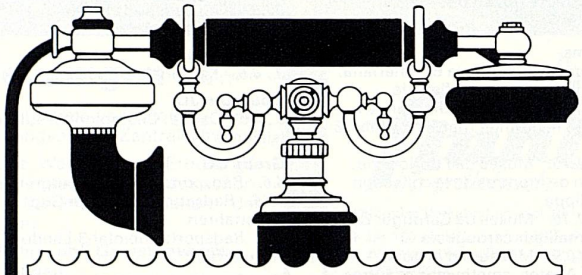

Besuchen Sie das PTT-Museum
Helvetiaplatz 4, 3005 Bern

Permanente Ausstellung über die Entwicklung der Post, des Telefonwesens und des Telegrafenwesens in der Schweiz.

Öffnungszeiten: Mitte Mai – Mitte Oktober: Mo 14 – 17 Uhr, Di – So 10 – 17 Uhr Winter: Mo 14 – 17 Uhr, Di – So 10 – 12, 14 – 17 Uhr
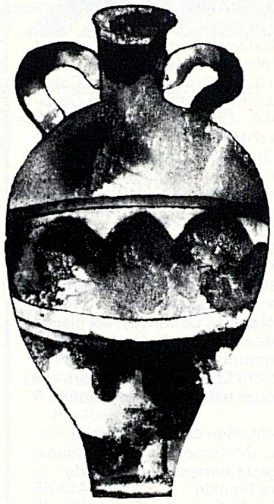
Geschlossen an hohen Feiertagen.