Objekttyp: **Advertising**

Zeitschrift: **Die Schweiz = Suisse = Svizzera = Switzerland : offizielle Reisezeitschrift der Schweiz. Verkehrszentrale, der Schweizerischen Bundesbahnen, Privatbahnen ... [et al.]**

Band (Jahr): **60 (1987)**

Heft 10: **Bischofszell : Bezirk abseits der Heerstrasse = district à l'écart de la route stratégique = distretto discosto dalle grandi vie strategiche = district off the Beaten Track**

PDF erstellt am: **29.05.2024**

Nutzungsbedingungen

Die ETH-Bibliothek ist Anbieterin der digitalisierten Zeitschriften. Sie besitzt keine Urheberrechte an den Inhalten der Zeitschriften. Die Rechte liegen in der Regel bei den Herausgebern.
Die auf der Plattform e-periodica veröffentlichten Dokumente stehen für nicht-kommerzielle Zwecke in Lehre und Forschung sowie für die private Nutzung frei zur Verfügung. Einzelne Dateien oder Ausdrucke aus diesem Angebot können zusammen mit diesen Nutzungsbedingungen und den korrekten Herkunftsbezeichnungen weitergegeben werden.
Das Veröffentlichen von Bildern in Print- und Online-Publikationen ist nur mit vorheriger Genehmigung der Rechteinhaber erlaubt. Die systematische Speicherung von Teilen des elektronischen Angebots auf anderen Servern bedarf ebenfalls des schriftlichen Einverständnisses der Rechteinhaber.

Haftungsausschluss

Alle Angaben erfolgen ohne Gewähr für Vollständigkeit oder Richtigkeit. Es wird keine Haftung übernommen für Schäden durch die Verwendung von Informationen aus diesem Online-Angebot oder durch das Fehlen von Informationen. Dies gilt auch für Inhalte Dritter, die über dieses Angebot zugänglich sind.

Ein Dienst der *ETH-Bibliothek*
ETH Zürich, Rämistrasse 101, 8092 Zürich, Schweiz, www.library.ethz.ch

http://www.e-periodica.ch

...zum Zmorge...
vollfruchtige Gomfi auf knusprigem
Brot...

Bischofszell

...zum Zmittag...
zartes Gemüse, eingemacht nach
Grossmutters Art...

Bischofszell

...zum Zvieri...
einen richtig grossen, köstlichen
Schluck Fruchtsaft...

Bischofszell

...zum Znacht...
ein Glas Gemüsesaft, wohlschmeckend
und gesund...

Bischofszell

Konservenfabrik Bischofszell AG
9220 Bischofszell

Unsere Produkte sind in der MIGROS erhältlich

Die optimale Verbindung von Erfahrung und Fortschritt in der Kabelkonfektionierung.

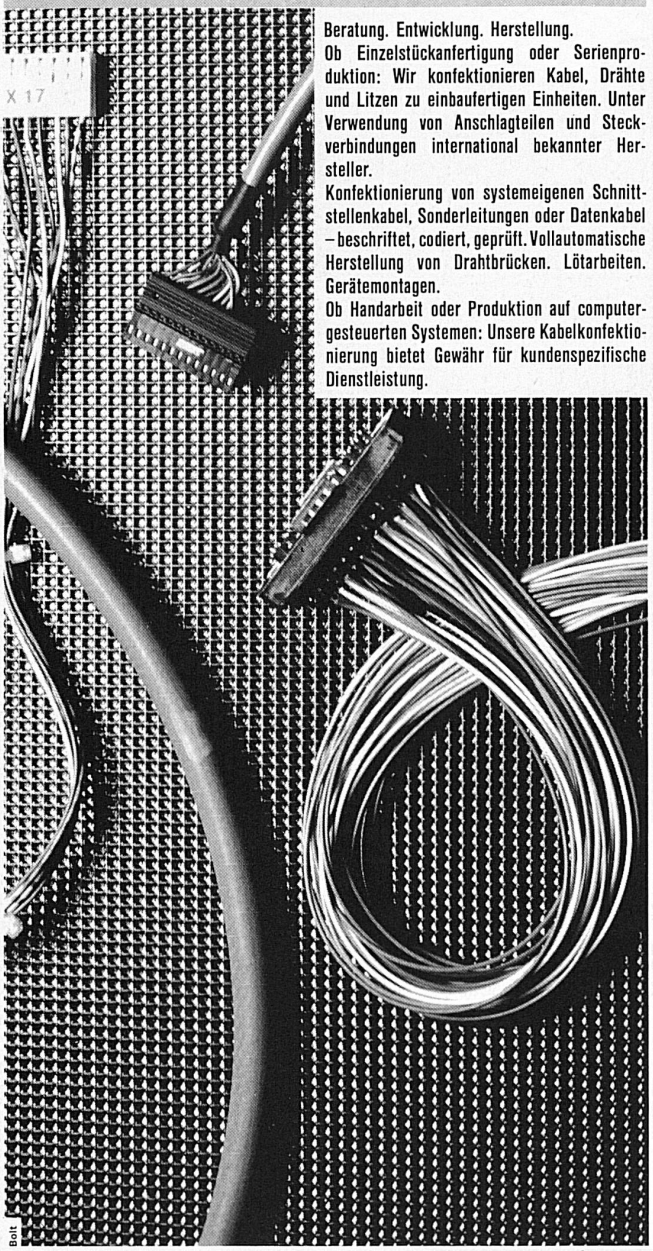

Beratung. Entwicklung. Herstellung.
Ob Einzelstückanfertigung oder Serienproduktion: Wir konfektionieren Kabel, Drähte und Litzen zu einbaufertigen Einheiten. Unter Verwendung von Anschlagteilen und Steckverbindungen international bekannter Hersteller.
Konfektionierung von systemeigenen Schnittstellenkabel, Sonderleitungen oder Datenkabel – beschriftet, codiert, geprüft. Vollautomatische Herstellung von Drahtbrücken. Lötarbeiten. Gerätemontagen.
Ob Handarbeit oder Produktion auf computergesteuerten Systemen: Unsere Kabelkonfektionierung bietet Gewähr für kundenspezifische Dienstleistung.

Max Hauri AG. Kabelkonfektionierung. Und vieles andere mehr.

MAX HAURI AG

Max Hauri AG, Poststrasse 7, CH-9220 Bischofszell, Telefon 071 / 81 17 68, Telex 77 343

Über Kabelkonfektionierung möchte ich mehr wissen. Schicken Sie bitte Unterlagen an:

Firma _____ ET

Name _____

Strasse _____

PLZ/Ort _____

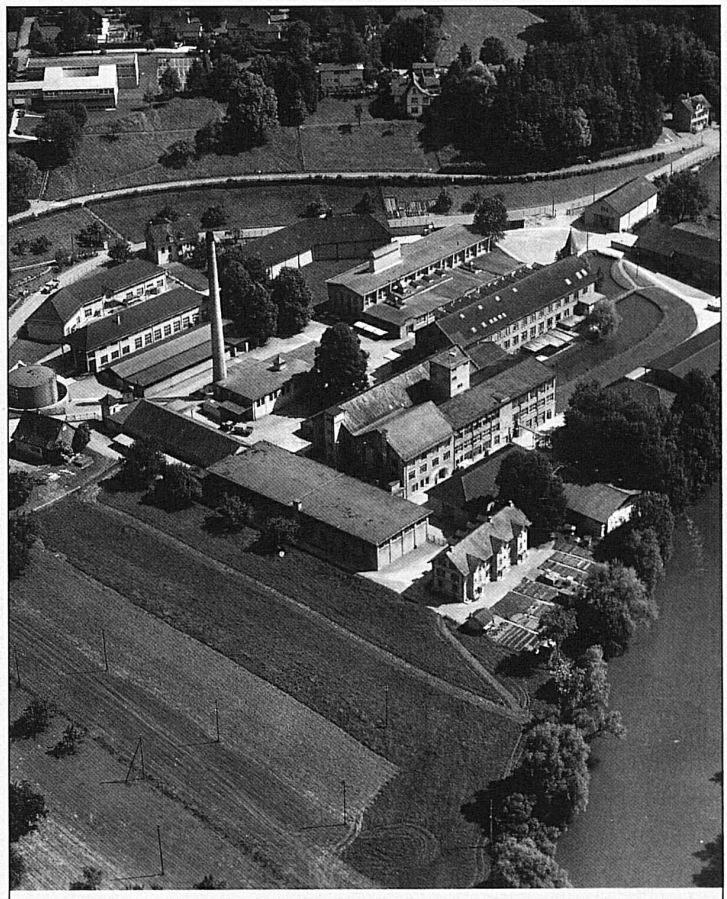

PAPIERI BISCHOFSZELL AG
9220 Bischofszell

Telefon 071 81 23 24 Telex Nr. 71657

UNSERE PRODUKTEPALETTE:
- ORIGINAL-UMWELTSCHUTZ-PAPIERE
- RECYCLING-PAPIERE
- VERPACKUNGSPAPIERE (BRÄUNLICH, FARBIG)
- ZELLSTOFFPAPIERE

WIR BELIEFERN:
- DEN HANDEL
- DIE VERPACKUNGSINDUSTRIE

UNSERE SPEZIALPAPIERE WERDEN IN DER INDUSTRIE (Z. B. BAUINDUSTRIE) EINGESETZT.

AUS UNSEREN FABRIKATIONSGÜTERN ENTSTEHEN:
- BÜROARTIKEL
- SCHULARTIKEL

ORIGINAL-UMWELTSCHUTZ-PAPIER

SCHWEIZER PAPIER – SCHWEIZER QUALITÄT