Objekttyp: **Advertising**

Zeitschrift: **Die Schweiz = Suisse = Svizzera = Switzerland : offizielle Reisezeitschrift der Schweiz. Verkehrszentrale, der Schweizerischen Bundesbahnen, Privatbahnen ... [et al.]**

Band (Jahr): **58 (1985)**

Heft 4: **Schweizer Kunsthandwerk : zu einer Ausstellung der Schweizerischen Verkehrszentrale = L'artisanat en Suisse : a propos d'une exposition de l'Office national suisse du tourisme = L'artigianato svizzero : un'esposizione dell'Ufficio nazionale svizzero del turismo = Swiss arts and crafts : an exhibition mounted by the Swiss National Tourist Office**

PDF erstellt am: **29.05.2024**

Nutzungsbedingungen

Die ETH-Bibliothek ist Anbieterin der digitalisierten Zeitschriften. Sie besitzt keine Urheberrechte an den Inhalten der Zeitschriften. Die Rechte liegen in der Regel bei den Herausgebern.
Die auf der Plattform e-periodica veröffentlichten Dokumente stehen für nicht-kommerzielle Zwecke in Lehre und Forschung sowie für die private Nutzung frei zur Verfügung. Einzelne Dateien oder Ausdrucke aus diesem Angebot können zusammen mit diesen Nutzungsbedingungen und den korrekten Herkunftsbezeichnungen weitergegeben werden.
Das Veröffentlichen von Bildern in Print- und Online-Publikationen ist nur mit vorheriger Genehmigung der Rechteinhaber erlaubt. Die systematische Speicherung von Teilen des elektronischen Angebots auf anderen Servern bedarf ebenfalls des schriftlichen Einverständnisses der Rechteinhaber.

Haftungsausschluss

Alle Angaben erfolgen ohne Gewähr für Vollständigkeit oder Richtigkeit. Es wird keine Haftung übernommen für Schäden durch die Verwendung von Informationen aus diesem Online-Angebot oder durch das Fehlen von Informationen. Dies gilt auch für Inhalte Dritter, die über dieses Angebot zugänglich sind.

Ein Dienst der *ETH-Bibliothek*
ETH Zürich, Rämistrasse 101, 8092 Zürich, Schweiz, www.library.ethz.ch

http://www.e-periodica.ch

TICINO

TESSIN

Locarno für Ihre Frühlings- und Sommerferien

Im Frühling südliche Atmosphäre am Lago Maggiore unter Palmen und Zypressen, in der Blütenpracht von Kamelien, Azaleen, Mimosen, Magnolien und Glyzinien. Mildes Klima.

Schwimmen, Segeln, Wandern, Vita-Parcours, Tennis, Golf, Minigolf, Reiten.

Wochen-Hotelpauschalarrangements ab 3 Tagen.

26. Mai: Blumenfest mit Blumenkorso.

8.–18. August: Internationales Filmfestival von Locarno.

Verlangen Sie den Prospekt «Locarno» mit Hotelliste und den Spezialprospekt «Hotel-Pauschalpreise in Locarno ab 3 Tagen» beim Verkehrsbüro Locarno, 6600 Locarno, Telefon 093 31 86 33, Telex 846147.

ente turistico di LEVENTINA

CH-6760 Faido

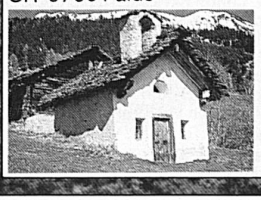

das Tor in den Süden am Fusse des Gotthards

- ideal für ruhige Ferien
- 600 km markierte Wanderwege, wie zum Beispiel: die berühmte «La Strada Alta» von Airolo bis Biasca oder die «Strada degli Alpi» von Airolo bis Bedretto
- Sportmöglichkeiten: Baden – Reiten – Fischen – Klettern – Tennis
- Hotels, Pensionen, Ferienwohnungen

Auskünfte und Prospekte:
Verkehrsbüro Leventina, CH-6760 Faido TI,
Tel. 094 38 16 16

**** Hôtel
Commodore Lugano

CH-6900 Lugano/Riva Caccia 6
Tel. 091-54 39 21/Tx. 79 531

ASH · Best Western · PLM-ETAP

Herrlich gelegen in der schönen Bucht am Luganersee.

Unser Erstklasshaus bietet das Beste für ideale Ferien, Erholung oder einen Geschäftsaufenthalt.

VALLEMAGGIA

(10 km von Locarno/Ascona)

für gesunde und günstige Ferien in Pensionen, Ferienwohnungen und auf Campingplätzen.

Geführte Wanderwochen

September und Oktober 1985

Auskünfte und Programme:
Verkehrsbüro 6673 Maggia,
Telefon 093 87 18 85

ETV

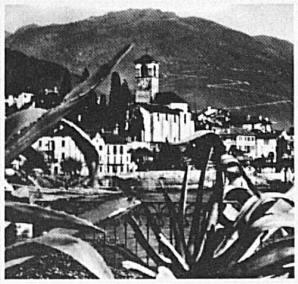

Brissago und Ronco sopra Ascona

vor dem Sonnenspiegel des Lago Maggiore, im Windschutz der Alpen der rechte Ruhepunkt für Erholungsuchende.
Mit allem gastlichen Komfort, Strandbad, Wassersport, noch ein Stück Natur von echter Tessin-Art, mit den berühmten Inseln und herrlichster Umgebung der Ausgangspunkt für Wanderungen und Entdekkungsfahrten.

Auskunft durch: ETL, 6614 Brissago 1

Tessin Hotel Federal Lugano

Ruhiges, gepflegtes Familienhotel in zentraler Lage. 50 modern eingerichtete Zimmer, 90% mit Bad, Dusche, WC. Alle Zimmer haben Radio und Telefon. Freundliche Bedienung, mit lebendiger Gastlichkeit und gemütlicher Atmosphäre. Nach altem Familienbrauch «Allegra» würden wir Sie gerne herzlich willkommen heissen.

Dir.: Fam. Galliker
Tel. 091 22 05 51
Bes.: Mme M. Maspoli