[Impressum]

Objekttyp: **Group**

Zeitschrift: **Die Schweiz = Suisse = Svizzera = Switzerland : offizielle Reisezeitschrift der Schweiz. Verkehrszentrale, der Schweizerischen Bundesbahnen, Privatbahnen ... [et al.]**

Band (Jahr): **58 (1985)**

Heft 8: **Rund um den Napf = Autour du Napf = Attorno al Napf = Round about the Napf**

PDF erstellt am: **31.05.2024**

Nutzungsbedingungen

Die ETH-Bibliothek ist Anbieterin der digitalisierten Zeitschriften. Sie besitzt keine Urheberrechte an den Inhalten der Zeitschriften. Die Rechte liegen in der Regel bei den Herausgebern.
Die auf der Plattform e-periodica veröffentlichten Dokumente stehen für nicht-kommerzielle Zwecke in Lehre und Forschung sowie für die private Nutzung frei zur Verfügung. Einzelne Dateien oder Ausdrucke aus diesem Angebot können zusammen mit diesen Nutzungsbedingungen und den korrekten Herkunftsbezeichnungen weitergegeben werden.
Das Veröffentlichen von Bildern in Print- und Online-Publikationen ist nur mit vorheriger Genehmigung der Rechteinhaber erlaubt. Die systematische Speicherung von Teilen des elektronischen Angebots auf anderen Servern bedarf ebenfalls des schriftlichen Einverständnisses der Rechteinhaber.

Haftungsausschluss

Alle Angaben erfolgen ohne Gewähr für Vollständigkeit oder Richtigkeit. Es wird keine Haftung übernommen für Schäden durch die Verwendung von Informationen aus diesem Online-Angebot oder durch das Fehlen von Informationen. Dies gilt auch für Inhalte Dritter, die über dieses Angebot zugänglich sind.

Ein Dienst der *ETH-Bibliothek*
ETH Zürich, Rämistrasse 101, 8092 Zürich, Schweiz, www.library.ethz.ch

http://www.e-periodica.ch

Herausgeberin:
Schweizerische Verkehrszentrale

Editore: Ufficio nazionale svizzero del turismo

SCHWEIZ
SUISSE
SVIZZERA
SWITZERLAND

Editeur: Office national suisse du tourisme

Issued by the Swiss National Tourist Office

8/1985 58. Jahrgang / 58e année 8027 Zürich, Bellariastrasse 38

Rund um den • Autour du • Attorno al • Round about the

Napf

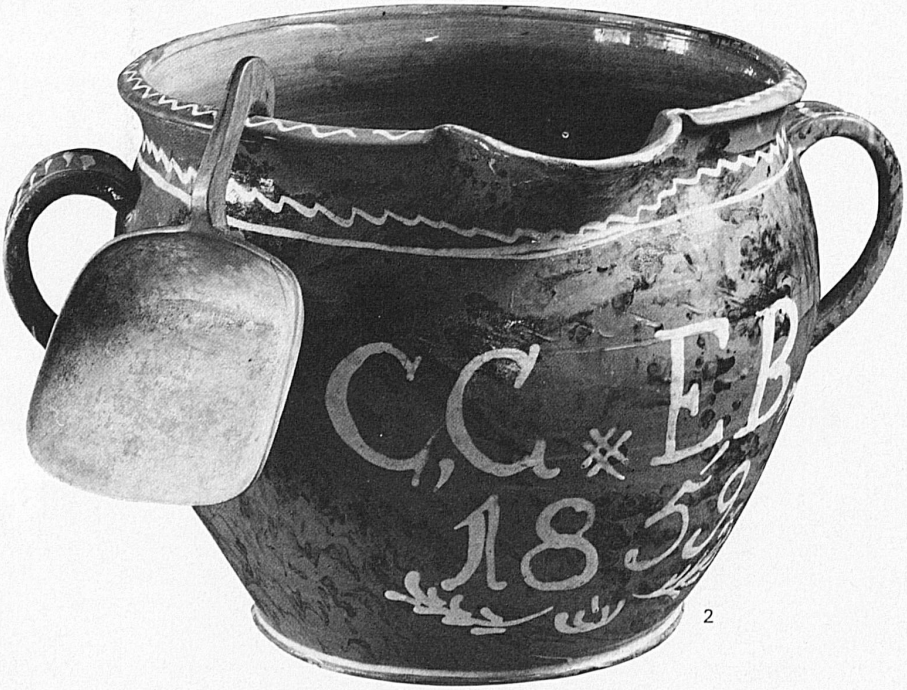

2

◀ 1 Offizielle Monatszeitschrift der Schweizerischen Verkehrszentrale, der Schweizerischen Bundesbahnen, der konzessionierten Bahnen, der Schifffahrtsunternehmungen, der Post-, Telefon- und Telegrafenbetriebe, der Automobilverbände, des Schweizerischen Luftverkehrs und des Schweizer Hotelier-Vereins

Revue de l'Office national suisse du tourisme, des Chemins de fer fédéraux suisses, des chemins de fer concessionnaires, des entreprises de navigation, de l'entreprise des postes, téléphones et télégraphes suisses, des associations automobilistes suisses, du trafic aérien suisse et de la Société suisse des hôteliers

Redaktion: Roland Baumgartner, Rita Ziegler-Fischler, Schweizerische Verkehrszentrale (SVZ), Postfach, 8027 Zürich
Printed in Switzerland by Büchler+Cie SA, 3084 Wabern
Regelmässiger Beitrag: «Der kleine Nebelspalter», Redaktion Nebelspalter-Verlag Rorschach

Inserate / Annonces:
Büchler-Anzeigenverkauf, 3084 Wabern
Jahresabonnement / Abonnement annuel:
durch / par Büchler+Co AG, CH-3084 Wabern
Schweiz / Suisse sFr. 42.–
Ausland / Etranger sFr. 50.–
Einzelheft / Numéro: sFr. 5.– (+ Porto)

Mitarbeiter: Alfred Pfister, Trubschachen, und Armin Unternährer, Marbach
Photos: Peter und Walter Studer

Umschlagbild / Page de couverture:
Lindengekrönte Hügel säumen den Napf
Des collines couronnées de tilleuls entourent le Napf

1 Napf-Nagelfluh / Nagelfluh du Napf
2 Nidlenapf mit Kelle / Jatte avec louche de bois