Objekttyp: **Advertising**

Zeitschrift: **Die Schweiz = Suisse = Svizzera = Switzerland : offizielle Reisezeitschrift der Schweiz. Verkehrszentrale, der Schweizerischen Bundesbahnen, Privatbahnen ... [et al.]**

Band (Jahr): **58 (1985)**

Heft 6: **Prättigau**

PDF erstellt am: **29.05.2024**

Nutzungsbedingungen

Die ETH-Bibliothek ist Anbieterin der digitalisierten Zeitschriften. Sie besitzt keine Urheberrechte an den Inhalten der Zeitschriften. Die Rechte liegen in der Regel bei den Herausgebern.
Die auf der Plattform e-periodica veröffentlichten Dokumente stehen für nicht-kommerzielle Zwecke in Lehre und Forschung sowie für die private Nutzung frei zur Verfügung. Einzelne Dateien oder Ausdrucke aus diesem Angebot können zusammen mit diesen Nutzungsbedingungen und den korrekten Herkunftsbezeichnungen weitergegeben werden.
Das Veröffentlichen von Bildern in Print- und Online-Publikationen ist nur mit vorheriger Genehmigung der Rechteinhaber erlaubt. Die systematische Speicherung von Teilen des elektronischen Angebots auf anderen Servern bedarf ebenfalls des schriftlichen Einverständnisses der Rechteinhaber.

Haftungsausschluss

Alle Angaben erfolgen ohne Gewähr für Vollständigkeit oder Richtigkeit. Es wird keine Haftung übernommen für Schäden durch die Verwendung von Informationen aus diesem Online-Angebot oder durch das Fehlen von Informationen. Dies gilt auch für Inhalte Dritter, die über dieses Angebot zugänglich sind.

Ein Dienst der *ETH-Bibliothek*
ETH Zürich, Rämistrasse 101, 8092 Zürich, Schweiz, www.library.ethz.ch

http://www.e-periodica.ch

VERBIER

1500 m Verbier 3330 m

Sommer und Winter
«Ihr lebensfrohes Sonnendorf»

Kur- und Verkehrsverein
1936 Verbier:
026 7 62 22/7 71 81
Info: 026 7 65 85
Tx 473 247

Wallis

IHRE FERIEN-SCHATZKAMMER

Auskünfte und Prospekte:

Walliser Verkehrsverband, 1950 Sitten,
Telefon 027 22 31 61, Telex 38164

HOTEL
GRICHTING + BADNER-HOF
CH-3954 LEUKERBAD

Erstes ***Hotel mit Verbindungsgalerie zum Thermalbad St. Laurent
Eigene Therapie-Abteilung unter ärztlicher Kontrolle

Verlangen Sie nähere Angaben und Prospekte: Familie G. Grichting-Saegesser
Hotel Grichting + Badnerhof
3954 Leukerbad VS Telefon 027 61 12 27

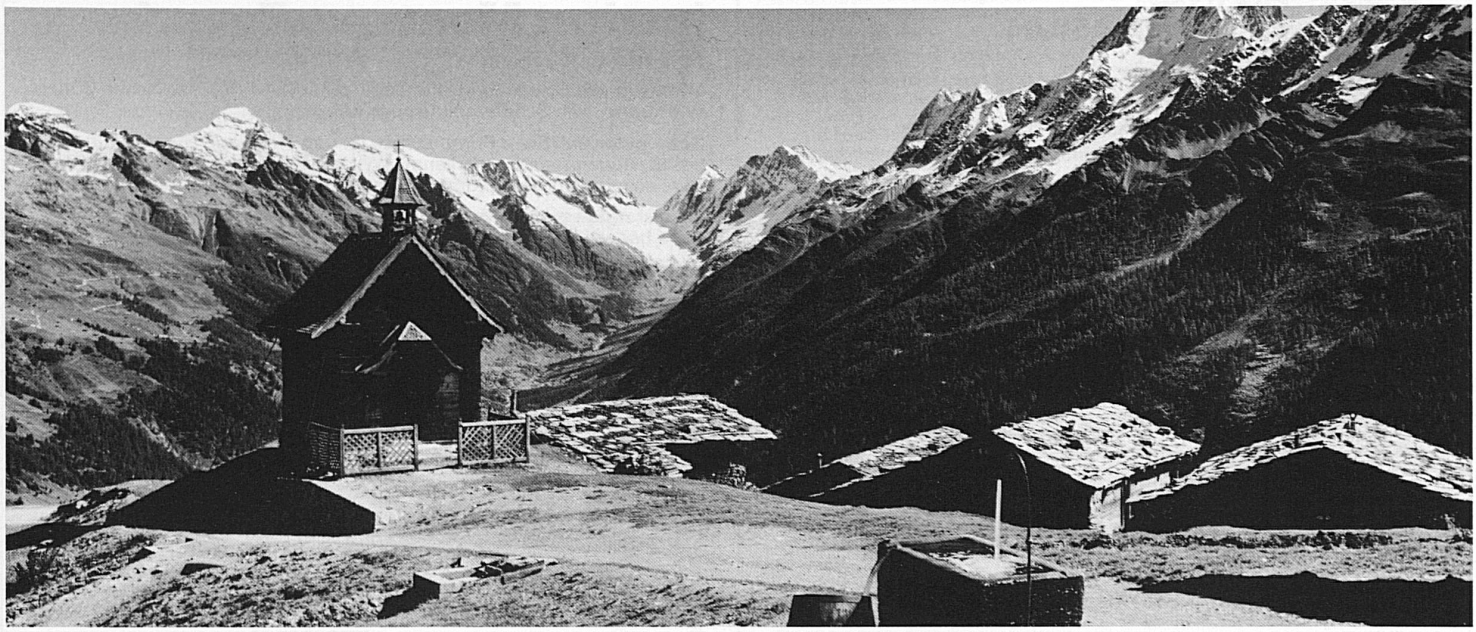

HOTEL GARNI
LA COLLINA
Saas-Fee ★★★★

Hallenbad, Sprudelbad, Sauna, Solarium

Das romantische Erstklass-Haus für Individualisten.

Familie César Zurbriggen, Bergführer und Skilehrer, Tel. 028 57 19 38

Champex-Lac
Hôtel Grand-Combin

«L'hôtel où l'on se sent chez soi»

Tél. 026 4 11 03

ZERMATT 1620 m

Preiswerte Ferien nach Mass

Der autofreie Sommerkurort, meridionales alpines Bioklima, Wanderparadies, Sommerski.

Prospekte:
Verkehrsbüro, 3920 Zermatt
Tel. 028 67 10 31, Telex 472 130

Die LORETAN FAMILIENBETRIEBE

Hotel BRISTOL*****
Therm. Bäder + Therapie im Haus. Pauschal- + Schönheitswochen, Gourmet- + Diätküche
Familie Loretan Erwin 027 / 61 18 33 / Telex

Hotel HEILQUELLE***
Familiäres Hotel im Zentrum der Therm.-Bäder, Restaurant, Kegelbahnen
Familie Loretan Severin 027 / 61 22 22

Hotel GARNI VICTORIA***
Gepflegtes Haus in freier Lage, gegenüber Badecenter + Klinik
Familie Collenberg-Loretan 027 / 61 16 12

Hotel GARNI ALFA***
Das Haus mit jedem Komfort. Fitness-C. Nähe Therm.-Bäder + Torrentbahnen
Familie Loretan Gerhard 027 / 61 19 33

Appartementhaus ATLANTIC
Appart. in sonniger, freier Lage. Nähe Badecenter + Klinik. Parkpl.
Familie Loretan Hugo 027 / 61 11 34

Hotel Garni DALA***
Appartements mit Hotelservice, Rôtisserie, Dancing, im Zentrum.
Familie Loretan Martin 027 / 61 12 13

GEMMIBAHNEN: Loretan-Collenberg
Restaurationsbetrieb Gemmipass
Familie Loretan Beat 027 / 61 12 01

LORETANS & COLLENBERGS Familienbetriebe in Leukerbad stellen ein Angebot in allen Preislagen, von der Ferienwohnung zum 1-Stern bis zum 5-Stern-Hotel, dem 1. Hause in Leukerbad. Pauschal-Bade- und -Skiwochen.
Ausführliche Unterlagen jeweils vom gewünschten Betriebe direkt anfordern.
Telex für alle Betriebe: 38254.

LEUKERBAD 1411 m ü.M. VS SCHWEIZ

st. luc

SAINT-LUC
1650 m
OFFICE DU TOURISME
027 65 14 12

Agences de location
- St-Luc Location
  J. C. Zufferey 027 65 19 88
- Agence de location
  G. Salamin 027 65 16 83

Hôtels – Pensions – Cabanes
- Hôtel Bella-Tola (56 lits)
  O. Pont 027 65 14 44
- Pension Favre (32 lits)
  G. Favre 027 65 11 28
- Pension La Fougère (20 lits)
  Y. Fauvet 027 65 11 76
- Hôtel-Cabane Weisshorn (50 lits)
  J. J. Staub 027 65 15 37
- Cabane Tignousa (24 lits)
  I. Epiney 027 65 13 60
- Cabane Bella-Tola (120 lits)
  A. Savioz 027 65 15 37

Luftseilbahn fiesch eggishorn

- Grösste Rundsicht im Wallis
- Sonnenaufgang-Fahrten
- Ländlermusikabende
- Oder einfach eine Fahrt, weil es so schön ist

Auskunft und Prospekte:
Luftseilbahn Fiesch Eggishorn AG
Postfach 19, 3984 Fiesch
Tel. 028 71 13 45

PARKHOTEL BEAU-SITE ZERMATT ★★★★

Bestrenommiertes Erstklasshotel mit Hallenbad und Sauna, alle Zimmer mit Bad, WC. Radio und Telefondirektwahl.

Ruhige, sonnige und zentrale Lage.

Dir. P. Maissen-Glutz
Tel. 028 67 12 71, Telex 472 116

crans - montana

SUR-SIERRE 1500-3000 m

Du soleil sur un plateau

- 280 km de promenades, tous les jours randonnées accompagnées
- OPEN SUISSE DE GOLF (European Master): 5–8.9.85
- Tennis: MASTERS SWISS SATELLITE CIRCUIT: 14–18.8.85

Renseignements + prospectus:
OFFICES DU TOURISME
3962 Montana, tél. 027 41 30 41, tx 473 203
3963 Crans, tél. 027 41 21 32, tx 473 173