Objekttyp: **Advertising**

Zeitschrift: **Die Schweiz = Suisse = Svizzera = Switzerland : offizielle Reisezeitschrift der Schweiz. Verkehrszentrale, der Schweizerischen Bundesbahnen, Privatbahnen ... [et al.]**

Band (Jahr): **57 (1984)**

Heft 5: **Mit Dampf = Panache de la vapeur = A vapore! = Under steam!**

PDF erstellt am: **29.05.2024**

Nutzungsbedingungen

Die ETH-Bibliothek ist Anbieterin der digitalisierten Zeitschriften. Sie besitzt keine Urheberrechte an den Inhalten der Zeitschriften. Die Rechte liegen in der Regel bei den Herausgebern.
Die auf der Plattform e-periodica veröffentlichten Dokumente stehen für nicht-kommerzielle Zwecke in Lehre und Forschung sowie für die private Nutzung frei zur Verfügung. Einzelne Dateien oder Ausdrucke aus diesem Angebot können zusammen mit diesen Nutzungsbedingungen und den korrekten Herkunftsbezeichnungen weitergegeben werden.
Das Veröffentlichen von Bildern in Print- und Online-Publikationen ist nur mit vorheriger Genehmigung der Rechteinhaber erlaubt. Die systematische Speicherung von Teilen des elektronischen Angebots auf anderen Servern bedarf ebenfalls des schriftlichen Einverständnisses der Rechteinhaber.

Haftungsausschluss

Alle Angaben erfolgen ohne Gewähr für Vollständigkeit oder Richtigkeit. Es wird keine Haftung übernommen für Schäden durch die Verwendung von Informationen aus diesem Online-Angebot oder durch das Fehlen von Informationen. Dies gilt auch für Inhalte Dritter, die über dieses Angebot zugänglich sind.

Ein Dienst der *ETH-Bibliothek*
ETH Zürich, Rämistrasse 101, 8092 Zürich, Schweiz, www.library.ethz.ch

http://www.e-periodica.ch

Ferien im SAANENLAND

berner oberland

Gstaad Saanen Schönried Gsteig
Saanenmöser Lauenen Turbach

Rellerli

Luftseilbahn und Skilifte AG, Schönried

Geniessen
Erholen
Erleben

In bequemen 6er-Kabinen ins schönste Wandergebiet. Bergrestaurant, Panoramaterrassen, Lokalitäten für Gesellschaften.

Prospekte beim Verkehrsbüro Schönried, Tel. 030 4 19 19

Für Reservationen im Berghaus: Tel. 030 4 41 66

SCHÖNRIED

GSTAADER HOF

«Für mehr Ferien in den Ferien»
Das ruhige, moderne und familienfreundliche Mittelklasshotel im Herzen von Gstaad. Alle Zimmer mit Bad/WC, TV-Anschluss, Mini-Bar, Direktwahltelefon.
CIS-Tenniswochen und Wanderwochen
Gerne senden wir Ihnen Unterlagen über Hotel- und Pauschalarrangements.

Fam. Jost Huber-Schärli Dir.
Tel. 030 8 33 44 / Telex 922242

GSTAAD MY LOVE 1100 m

Der Kurort für **echte** Ferien
SPORT – ERHOLUNG – KULTUR

Verkehrsbüro, 3780 Gstaad
Tel. 030 4 10 55

GSTAAD MY LOVE 1100 m

- Wander- und Blumenwochen
- Swiss Tennis Open 7.–15. Juli
- Menuhin Festival 29.7.–2.9.

Verkehrsbüro, 3780 Gstaad
Tel. 030 4 10 55

HOTEL HORNBERG

Das Schönste an unserem Hotel ist, dass Sie in einem Chalet wohnen,
Das Schönste an unserem Chalet ist, dass Sie in einem Hotel wohnen.
Das kinderfreundliche Hotel mit Hallenbad, Sauna, grosser Spielwiese und geheiztem Freibad.

Prospekte Fam. P. von Siebenthal, Tel. 030 4 44 40

SCHÖNRIED

Sonnenterrasse des Saanenlandes
Verlangen Sie Prospekte und Unterlagen

030 4 19 19

Beim Ferien-Planen denk an...

SAANEN berner oberland

Zum Schwimmen, Fischen und Sonnenbaden, Reiten, Golf- und Tennisspielen, Kanufahren und Tontaubenschiessen, Bergwandern und -Bahnfahren, Segel-, Gletscher- und rund um die Alpen fliegen:

Saanen

...der natürliche Kurort beim weltbekannten Gstaad.

Prospekte, Hotel und Chaletlisten
Verkehrsbüro CH-3792 Saanen
Telefon 030 4 25 97

Wir möchten zu Ihrem Lieblingshotel werden

Alpin nova

CH-3778 Schönried/Gstaad
Telefon 030 8 33 11

Coop Center Saanenland Gstaad

mit Metzgerei und Coop Restaurant

coop

GLASHOF

Restaurant Glashof
Baarerstrasse 41
6301 Zug, Tel. 22 12 48

Walchwil

Besuchen Sie
das Fischerdorf
am Zugersee

Walchwil

Heimelige Gaststätten
Ferienarrangements

Verlangen Sie Unterlagen
durch das Verkehrsbüro

Walchwil

Der kleine Ort,
der sich grosse Mühe gibt

Gulm

Etwas für Sie!

Leichte, raffinierte Küche vom Markt – Schweizer Küche und Spezialitäten – Lauschiger Garten für lange Nächte – Einmaliges Panorama auf See und Berge – 4 Konferenzräume für Ihre Klausuren – Hotelzimmer für erholsame Nächte

Etwas für Sie: im Gulm

Hotel Restaurant Gulm
6315 Oberägeri
Tel. 042 72 12 48

Restaurant Hirschen Zug

Tel. 042 21 29 30
Familie Lilo und Emil Ulrich

Das bekannte Spezialitäten-Restaurant an der Zeughausgasse, zwischen Kolin- und Postplatz
Auszeichnung der Tafelgesellschaft zum «Goldenen Fisch»
Fische, täglich frisch vom Zugersee, je nach Fang und Saison in verschiedenen exklusiven Zubereitungen.

Hotel Restaurant Raten Oberägeri

Begeistert durch Lage und Spezialitätenküche. Überrascht durch grossen Park- und Kinderspielplatz, Langlaufloipen und Skilifts, Aussicht und Wanderwege. Befriedigt durch Gastlichkeit und Qualität.
Inh.: L. Iten-Blättler, Tel. 042 72 22 50

Foto: R. Suter AG, Oberrieden

zugerland

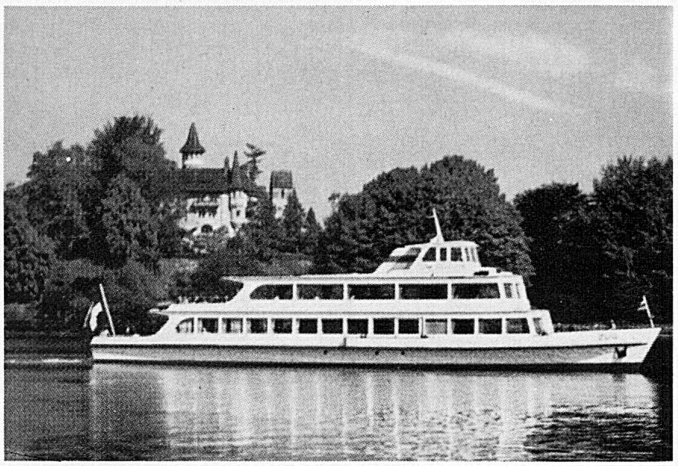

Mit Autobus und Standseilbahn auf den
Zugerberg (930 m ü. M.)
- Beliebte Wanderungen zum Wildspitz und an den Aegeri- oder Zugersee. Vorteilhafte Rundfahrtbillette
- Ausgangspunkt für viele herrliche Wanderungen

Auskunft, Prospekte und Fahrpläne: Zuger Bergbahn und Bus AG (ZBB), 6301 Zug, Tel. 042 21 02 95

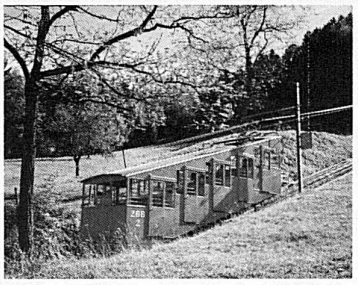

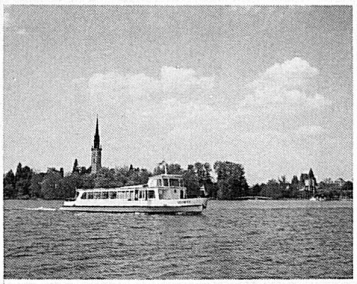

Neue Zugersee-Schiffe
- MS «Zug», 450 Personen
- MS «Schwyz», 150 Personen

Restauration auf beiden Schiffen
Fahrplanmässiger Schiffsverkehr
Extrafahrten nach Vereinbarung
Abendrundfahrten und
Fondue-Party-Fahrten gemäss
Spezialprogramm

Auskunft, Prospekte und Fahrpläne: Schiffahrtsgesellschaft für den Zugersee, 6301 Zug, Tel. 042 21 02 95

Gönnen Sie sich etwas Besonderes. Unser Restaurant, direkt am See, begeistert auch Sie. Ausgezeichnete Fischküche.

See-Restaurant Lothenbach

am Zugersee (Zentralschweiz),
J. Fähndrich-Suter,
Tel. 042 77 12 82

Seerestaurant zum Schlüssel

Das nach dem Hafenprinzip aufgebaute Seerestaurant pflegt vor allem die Fischküche. Fleischspezialitäten à la cuisine française. Gute Parkiermöglichkeiten (auch Cars).
6405 Immensee, Tel. 041 814 814

Ihr Ausflugsziel
am Zugersee

Familie W. Jenny
Telefon 042 21 03 94/95

Hotel Restaurant Rössli

Hotel Rössli Zug

HOTEL RABEN

Cham
Hotel-Restaurant

im neuen Kleid, Tel. 042 36 13 12
Taverne und Gartenrestaurant
Spezialitätenrestaurant im ersten Stock
Genügend Parkplätze
Strasse Zürich–Luzern

Kurort am Zugersee

IMMENSEE

Ruhe und Erholung

Prospekte vom
Verkehrsbüro Immensee

Einzigartige Moränenlandschaft
Ideales Wandergebiet
Maschinell präpariertes Skiwandergebiet

Menzingen

Der nebelfreie voralpine Kur- und Erholungsort der Zentralschweiz

Verkehrsverein und Gewerbeverein Menzingen
Tel. 042 52 11 74