Objekttyp: **Advertising**

Zeitschrift: **Die Schweiz = Suisse = Svizzera = Switzerland : offizielle Reisezeitschrift der Schweiz. Verkehrszentrale, der Schweizerischen Bundesbahnen, Privatbahnen ... [et al.]**

Band (Jahr): **56 (1983)**

Heft 10: **100 Jahre Seetalbahn = Le chemin de fer centenaire du Seetal = 100 anni della Ferrovia della Seetal = 100th anniversary of the Seetal Railway**

PDF erstellt am: **31.05.2024**

Nutzungsbedingungen

Die ETH-Bibliothek ist Anbieterin der digitalisierten Zeitschriften. Sie besitzt keine Urheberrechte an den Inhalten der Zeitschriften. Die Rechte liegen in der Regel bei den Herausgebern.
Die auf der Plattform e-periodica veröffentlichten Dokumente stehen für nicht-kommerzielle Zwecke in Lehre und Forschung sowie für die private Nutzung frei zur Verfügung. Einzelne Dateien oder Ausdrucke aus diesem Angebot können zusammen mit diesen Nutzungsbedingungen und den korrekten Herkunftsbezeichnungen weitergegeben werden.
Das Veröffentlichen von Bildern in Print- und Online-Publikationen ist nur mit vorheriger Genehmigung der Rechteinhaber erlaubt. Die systematische Speicherung von Teilen des elektronischen Angebots auf anderen Servern bedarf ebenfalls des schriftlichen Einverständnisses der Rechteinhaber.

Haftungsausschluss

Alle Angaben erfolgen ohne Gewähr für Vollständigkeit oder Richtigkeit. Es wird keine Haftung übernommen für Schäden durch die Verwendung von Informationen aus diesem Online-Angebot oder durch das Fehlen von Informationen. Dies gilt auch für Inhalte Dritter, die über dieses Angebot zugänglich sind.

Ein Dienst der *ETH-Bibliothek*
ETH Zürich, Rämistrasse 101, 8092 Zürich, Schweiz, www.library.ethz.ch

http://www.e-periodica.ch

HOTEL GARNI
LA COLLINA
Saas-Fee ★★★★

Hallenbad, Sprudelbad, Sauna, Solarium
SPEZIAL-SKIWOCHEN
7.1. bis 28.1.84

Familie César Zurbriggen, Bergführer und Skilehrer, Tel. 028 57 19 38

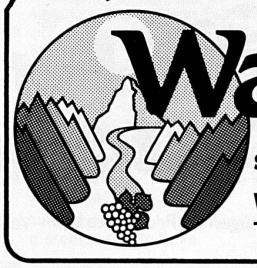

Wallis
IHRE FERIEN-SCHATZKAMMER

Auskünfte und Prospekte:
Walliser Verkehrsverband, 1950 Sitten, Telefon 027 22 31 61, Telex 38164

HOTEL JUNGFRAU
BERGSTEIGERSCHULE FIESCH

Startplatz zu den schönsten Wanderzielen im Oberwallis!
Familie Herbert Volken-Fallert
Bergführer und Skilehrer
CH-3984 Fiesch/Kühboden, Wallis
Telefon 028 71 19 88 / 71 22 23

CHANDOLIN
Val d'Anniviers 2200 lits

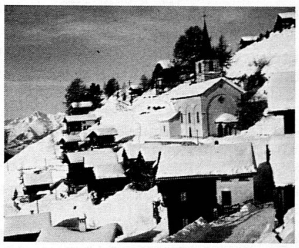

Plus haute commune de Suisse. Plus de 3700 heures de soleil par an. Panorama magnifique sur les Alpes valaisannes et bernoises. Nombreuses pistes balisées pour tous les niveaux. Ecole suisse de ski, promenades été et hiver. Equipement hôtelier et para-hôtelier au goût du jour, à des prix compétitifs.

S'adresser à: Société de développement, 3961 Chandolin, tél. 027 65 18 38 ou au N° 65 18 66

Brig-Visp-Zermatt-Bahn
Bahnsicher nach Zermatt

Gratis-Parking in Visp
300 Plätze für Bahnbenützer Richtung Zermatt.
Parkmünze bitte am Fahrkartenschalter verlangen.
Fahrvergünstigung für Familien.

Brig-Visp-Zermatt-Bahn, Nordstrasse 9, Brig, Tel. 028 23 13 33, Telex 69 51 71

Luftseilbahn fiesch eggishorn

- Grösste Rundsicht im Wallis
- Sonnenaufgang-Fahrten
- Ländlermusikabende
- Oder einfach eine Fahrt, weil es so schön ist

Auskunft und Prospekte:
Luftseilbahn Fiesch Eggishorn AG
Postfach 19, 3984 Fiesch
Tel. 028 71 13 45

VERBIER 1500–3330 m
1300 Chalets und Wohnungen, 38 Hotels

«Das lebensfrohe Sonnendorf» in den 4 Tälern

Winter-Pauschalangebote
☆ Weisse Wochen: Januar, März, April ☆ Wedelski-Wochen: November, Dezember, Januar, März ☆ Autobahn bis Martigny ☆ Weltcuprennen Damen: 20. und 21. Januar 1984 ☆ Einweihung des Sportzentrums im Dezember 1983

Information: Verkehrsbüro, 1936 Verbier 1, Telefon 026 7 62 22, Telex 473 247

PARKHOTEL BEAU-SITE ZERMATT ★★★★

für **ideale Ferien** im modernen, erstklassigen Hotel mit Hallenbad und Sauna. Eigene Tennisplätze. Ruhige, zentrale Lage. Günstige Preise, auch Familienarrangements. Dir. P. Maissen-Glutz, Tel. 028 67 12 71, Telex 38 361.

Saas-Fee
Erleben Sie Ihre Ferien im gemütlichen
***Hotel Tenne.**

Alle Zimmer mit Dusche oder Bad, WC, Radio, Telefon, Balkon. Reichhaltiges Frühstücksbuffet, vorzügliche Küche, gemütlicher Aufenthaltsraum mit Cheminée und Fernseher. Heimelige Hotelbar. Pauschalwochen im Dez., Jan., März, ab Fr. 371.– HP.
Fam. R. Lomatter, Hotel Tenne, 3906 Saas Fee, Tel. 028 57 12 12.

crans - montana
SUR-SIERRE 1500-3000 m

du soleil sur un plateau!
- Un abonnement de ski pour 38 remontées mécaniques et bus navette, *dès Fr. 145.–* pour 7 jours
- Semaines forfaitaires de ski en demi-pension à l'hôtel, *dès Fr. 460.–* pour 7 jours

Renseignements + prospectus: Offices du tourisme 3962 MONTANA, tél. 027 41 30 41, TX 38203, 3963 CRANS Tél. 027 41 21 32, TX 38173

VALAIS
Pays d'accueil et de soleil