Objekttyp: **Advertising**

Zeitschrift: **Die Schweiz = Suisse = Svizzera = Switzerland : offizielle Reisezeitschrift der Schweiz. Verkehrszentrale, der Schweizerischen Bundesbahnen, Privatbahnen ... [et al.]**

Band (Jahr): **56 (1983)**

Heft 6: **Val Calanca**

PDF erstellt am: **29.05.2024**

Nutzungsbedingungen

Die ETH-Bibliothek ist Anbieterin der digitalisierten Zeitschriften. Sie besitzt keine Urheberrechte an den Inhalten der Zeitschriften. Die Rechte liegen in der Regel bei den Herausgebern.
Die auf der Plattform e-periodica veröffentlichten Dokumente stehen für nicht-kommerzielle Zwecke in Lehre und Forschung sowie für die private Nutzung frei zur Verfügung. Einzelne Dateien oder Ausdrucke aus diesem Angebot können zusammen mit diesen Nutzungsbedingungen und den korrekten Herkunftsbezeichnungen weitergegeben werden.
Das Veröffentlichen von Bildern in Print- und Online-Publikationen ist nur mit vorheriger Genehmigung der Rechteinhaber erlaubt. Die systematische Speicherung von Teilen des elektronischen Angebots auf anderen Servern bedarf ebenfalls des schriftlichen Einverständnisses der Rechteinhaber.

Haftungsausschluss

Alle Angaben erfolgen ohne Gewähr für Vollständigkeit oder Richtigkeit. Es wird keine Haftung übernommen für Schäden durch die Verwendung von Informationen aus diesem Online-Angebot oder durch das Fehlen von Informationen. Dies gilt auch für Inhalte Dritter, die über dieses Angebot zugänglich sind.

Ein Dienst der *ETH-Bibliothek*
ETH Zürich, Rämistrasse 101, 8092 Zürich, Schweiz, www.library.ethz.ch

http://www.e-periodica.ch

crans - montana
SUR-SIERRE VALAIS SUISSE 1500-3000 M.

Der sonnigste Ferienort der Schweiz!
- Pauschalwochen: Golf, Tennis, Ski und Langlauf, **ab Fr. 455.–**
- Schweizer Golf Open: 8.–11.9.83
  Internationales Tennisturnier: 24.–31.7.83

Auskünfte und Prospekte: Verkehrsbüros 3962 Montana
Tel. 027 41 30 41, Telex 38203; 3963 Crans, Tel. 027 41 21 32, Telex 38173

LEUKERBAD
1411–2650

NEU: Pauschal-Badewochen
8. Mai bis 10. Juli 1983
Verlangen Sie unseren Spezialprospekt.
Kurverein, 3954 Leukerbad
Telefon 027 61 14 13, Telex 38 413

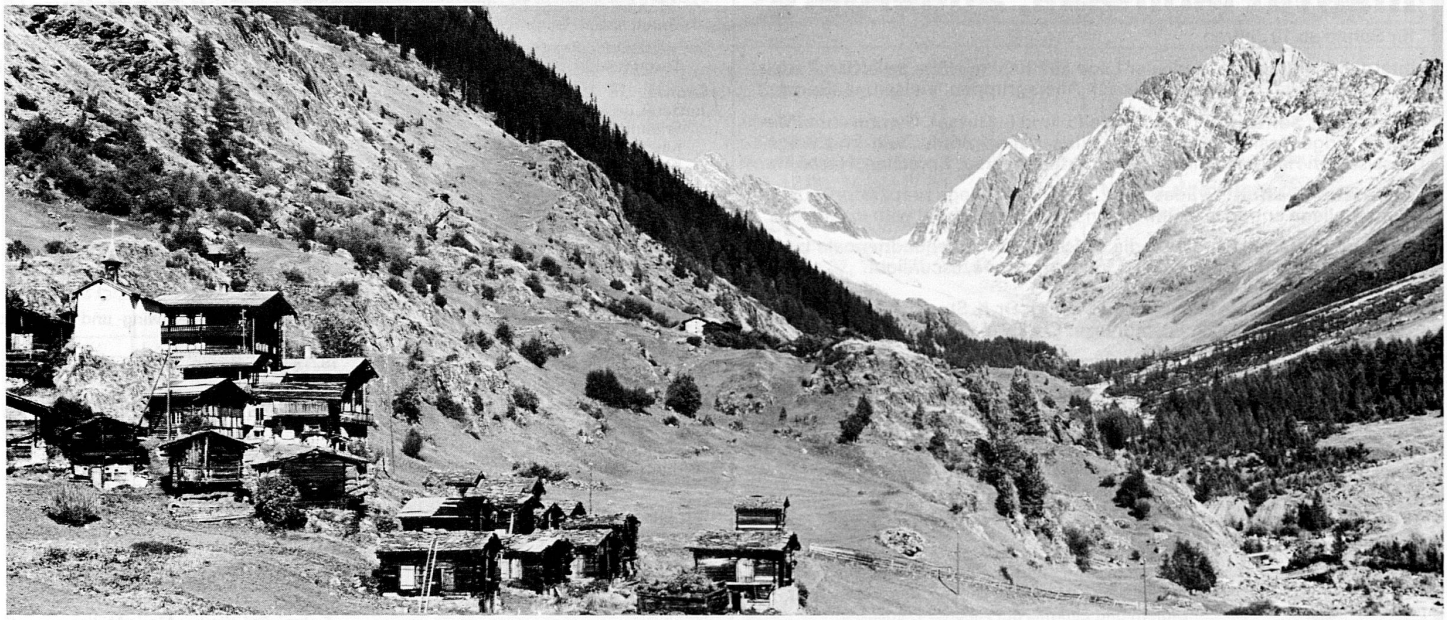

PARKHOTEL BEAU-SITE ZERMATT ★★★★

für **ideale Ferien** im modernen, erstklassigen Hotel mit Hallenbad und Sauna. Eigene Tennisplätze. Ruhige, zentrale Lage. Günstige Preise, auch Familienarrangements. Dir. P. Maissen-Glutz, Tel. 028 67 12 71, Telex 38 361.

la petite station
des grandes vacances

st. luc

OFFICE DU TOURISME 027/65 14 12

Situé à 1650 mètres, en face du Cervin, Saint-Luc est une station baignée de soleil et de simplicité.
Hôtels – pensions – cabanes – chalets – appartements – camping – Promenades – tennis – pêche – folklore – discothèque

HOTEL JUNGFRAU
BERGSTEIGERSCHULE FIESCH

Startplatz zu den schönsten Wanderzielen im Oberwallis!
Familie Herbert Volken-Fallert
Bergführer und Skilehrer
CH-3984 Fiesch/Kühboden, Wallis
Telefon 028 71 19 88 / 71 22 23

Hotel Garni
La Collina ****
Saas Fee

- Erhöhte, ruhige Lage, Nähe Parkplatz
- 30 Betten – exklusive Einrichtung
- **Hallenbad Solarium – Sauna Sprudelbad**
- Hotel-Bar – Snacks

Familie César Zurbriggen
Bergführer und Skilehrer, Tel. 028 57 19 38

HOTEL-RESTAURANT FAVRE
Au cœur du village
Tranquillité et ambiance familiale
Cuisine du patron
Demi pension dès Fr. 36.–
Tél. 027 65 11 28

HOTEL-RESTAURANT LA FOUGERE
Cadre et ambiance agréable
Terrasse ensoleillé avec vue sur les alpes
Cuisine française des patrons
Tél. 027 65 11 76

CAFE-RESTAURANT DE LA CABANE BELLA-TOLA
Altitude 2340 mètres
accès à pied: 2 h du village et 20 minutes de l'arrivée de télésiège
120 lits en dortoir
pension complète à partir de Fr. 22.–
Tél. 027 65 15 37

Hôtel de Thyon
1961 Les Collons VS
Tél. 027 81 20 51

été 1983	Garni	fr. 25.–
	½ pension	fr. 39.–
	Pension complète	fr. 44.–

Réduction AVS 10%. Hôtel ouvert toute l'année sauf du 20 avril au 20 mai 1983. Des vacances à l'hôtel de Thyon = la forme pour toute l'année.

Wallis
IHRE FERIEN-SCHATZKAMMER

Auskünfte und Prospekte:
Walliser Verkehrsverband, 1950 Sitten
Telefon 027 22 31 61, Telex 38164