Objekttyp: **Advertising**

Zeitschrift: **Die Schweiz = Suisse = Svizzera = Switzerland : offizielle Reisezeitschrift der Schweiz. Verkehrszentrale, der Schweizerischen Bundesbahnen, Privatbahnen ... [et al.]**

Band (Jahr): **55 (1982)**

Heft 1: **Ein Wintertag in Chur = Un jour d'hiver à Coire = Una giornata d'inverno a Coira = A winter's day in Chur**

PDF erstellt am: **31.05.2024**

Nutzungsbedingungen

Die ETH-Bibliothek ist Anbieterin der digitalisierten Zeitschriften. Sie besitzt keine Urheberrechte an den Inhalten der Zeitschriften. Die Rechte liegen in der Regel bei den Herausgebern.
Die auf der Plattform e-periodica veröffentlichten Dokumente stehen für nicht-kommerzielle Zwecke in Lehre und Forschung sowie für die private Nutzung frei zur Verfügung. Einzelne Dateien oder Ausdrucke aus diesem Angebot können zusammen mit diesen Nutzungsbedingungen und den korrekten Herkunftsbezeichnungen weitergegeben werden.
Das Veröffentlichen von Bildern in Print- und Online-Publikationen ist nur mit vorheriger Genehmigung der Rechteinhaber erlaubt. Die systematische Speicherung von Teilen des elektronischen Angebots auf anderen Servern bedarf ebenfalls des schriftlichen Einverständnisses der Rechteinhaber.

Haftungsausschluss

Alle Angaben erfolgen ohne Gewähr für Vollständigkeit oder Richtigkeit. Es wird keine Haftung übernommen für Schäden durch die Verwendung von Informationen aus diesem Online-Angebot oder durch das Fehlen von Informationen. Dies gilt auch für Inhalte Dritter, die über dieses Angebot zugänglich sind.

Ein Dienst der *ETH-Bibliothek*
ETH Zürich, Rämistrasse 101, 8092 Zürich, Schweiz, www.library.ethz.ch

http://www.e-periodica.ch

HOTEL GARNI

LA COLLINA

Saas Fee ****

Hallenbad – Sauna – Massage

Nid lang schtudiere – reserviere!

Fam. César Zurbriggen
Tel. 028 57 19 38
Bergführer – Skilehrer

HOTEL ★★★★ Beau-Site

Wallis, Schweiz 1800m 3906 Saas-Fee

- Moderne Zimmer, Wohnstudios und Familienappartements mit Bad oder Dusche, WC, Radio und Direktwahltelefon
- Gemütliche Aufenthaltsräume, Lesezimmer, TV-Raum, Hotelbar und Kinderspielzimmer
- **Eigenes Hallenbad, Whirlpool und Sauna**
- Freundliche Bedienung, Frühstücksbuffet, Abendessen mit 5 Gängen

7 Tage Halbpension ab Fr. 490.– (Januar 1982)

Leitung:
Urs und Marie-Jeanne Zurbriggen, Tel. 028 57 11 22

Zermatt

1620–3899 m

Das südliche Winterparadies mit der längsten Skisaison in den Alpen

Snow-Beach

Auskunft/Prospekte:
Verkehrsbüro 3920 Zermatt
Tel. 028 67 10 31, Telex 38130

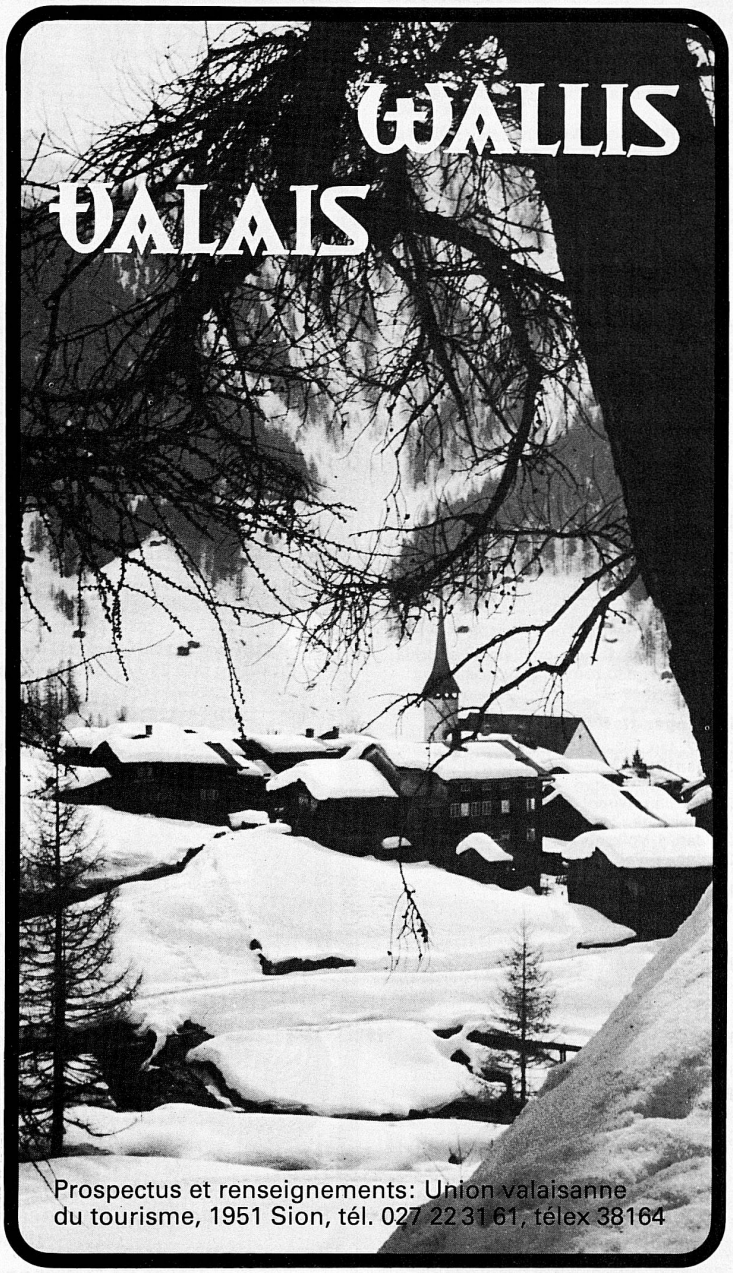

Prospectus et renseignements: Union valaisanne du tourisme, 1951 Sion, tél. 027 22 31 61, télex 38164

HOTEL ★★★ GOMS CHRISTANIA

Bei uns ist der Gast noch König.
Neues Haus in sehr ruhiger und sonniger Lage. Komfortable Balkonzimmer, Privatbad, WC, Radio, Telefondirektwahl, TV-Anschluss (6 Sender).
Lift, Gartenterrasse, Whirlpool, Steak-House, Restaurant, grosser Parkplatz.

Familien Grandi und Allet
Tel. 028 71 21 12
3984 Fiesch

Haute-Nendaz, 1350–3023 m
80 installations – 1 abonnement

Au cœur des 4 vallées

haute-nendaz

Une station familiale de 12 000 lits – Vacances à prix forfaitaires en hôtels dès Fr. 400.– avec remontées mécaniques et ESS – Location de studios, appartements et chalets

Office du tourisme:
1961 Haute-Nendaz, tél. 027 88 14 44
Télex 38643

Le balcon ensoleillé du Valais central à 15 km de Sierre

VERCORIN ...
C'est très bien ...
VERCORIN ...
Das ist sehr gut ...
VERCORIN ...
On y revient ...
Nach VERCORIN ...
kommt man wieder!

Office du tourisme
Sté de développement de Vercorin
☎ 027 55 26 81

LEUKERBAD

1411–2650 m

Bade- und Klimakurort – Wintersportplatz

Ganzjahresbetrieb. Torrentbahnen (Grosskabinen, Gondeln), Gemmibahn, 10 Hallen- und 7 Freiluft-Thermalbäder (auch im Winter), 29 Hotels, über 1500 Wohnungen, Rheumaklinik, Fachärzte.

Im Winter: Skifahren, Langlauf, Skibob, Eislauf (Kunsteisbahn), Curling (Eishalle), Schwimmen.
Skiwochen unter dem Motto «Von der Skipiste ins Thermalbad» Fr. 280.– bis Fr. 1000.–

Auskunft: Kur- und Verkehrsverein, 3954 Leukerbad
Telefon 027 61 14 13 / 61 14 14

VERBIER 1500–3023 m

FITNESS et NATURE

A la porte des «4 vallées», la station qui sourit au soleil
38 hôtels – 2200 lits, chalets, cours de godille, semaines blanches – forfaits
HIVER 1982: Inauguration du Centre sportif, piscine couverte, 4 pistes de curling artificielles
HIVER 1981/82: Tortin – Col des Gentianes, 2050–2950 m (Ski d'été 1982)

Office du tourisme: 1936 Verbier 1, tél. 026 7 62 22, télex 38247

VAL D'ANNIVIERS VS 1570 M.

GRIMENTZ

Skilaufen auf 3000 m ohne Wartezeiten.
Langlaufloipen – Hallenbad – Eisfläche – Curling – Skischule.
Skiwoche mit Hotel + Wochenkarte ab Fr. 434.–. Wohnung für 4 Personen ab Fr. 400.–

Verkehrsverein 3961 Grimentz
Telefon 027 65 14 93

Villa – La Sage – La Forclaz 1700 m

La petite station des belles vacances ensoleillées. Téléskis et patinoires à La Sage et La Forclaz.
Téléski du Tzaté 1700–2200 m.
Un hôtel et nombreux app. locatifs.
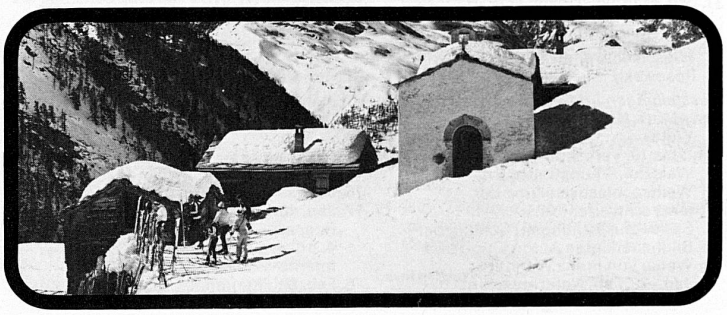
Office du tourisme La Sage, Tél. 027 83 12 80