Objekttyp: **Advertising**

Zeitschrift: **Die Schweiz = Suisse = Svizzera = Switzerland : offizielle Reisezeitschrift der Schweiz. Verkehrszentrale, der Schweizerischen Bundesbahnen, Privatbahnen ... [et al.]**

Band (Jahr): **55 (1982)**

Heft 5: **Bluestwanderungen am Bodensee zwischen Rorschacherberg und Seerücken = A travers la région du lac de Constance = Escursioni primaverili lungo il Lago di Costanza = Rambles through blossom by the Lake of Constance**

PDF erstellt am: **31.05.2024**

Nutzungsbedingungen

Die ETH-Bibliothek ist Anbieterin der digitalisierten Zeitschriften. Sie besitzt keine Urheberrechte an den Inhalten der Zeitschriften. Die Rechte liegen in der Regel bei den Herausgebern.
Die auf der Plattform e-periodica veröffentlichten Dokumente stehen für nicht-kommerzielle Zwecke in Lehre und Forschung sowie für die private Nutzung frei zur Verfügung. Einzelne Dateien oder Ausdrucke aus diesem Angebot können zusammen mit diesen Nutzungsbedingungen und den korrekten Herkunftsbezeichnungen weitergegeben werden.
Das Veröffentlichen von Bildern in Print- und Online-Publikationen ist nur mit vorheriger Genehmigung der Rechteinhaber erlaubt. Die systematische Speicherung von Teilen des elektronischen Angebots auf anderen Servern bedarf ebenfalls des schriftlichen Einverständnisses der Rechteinhaber.

Haftungsausschluss

Alle Angaben erfolgen ohne Gewähr für Vollständigkeit oder Richtigkeit. Es wird keine Haftung übernommen für Schäden durch die Verwendung von Informationen aus diesem Online-Angebot oder durch das Fehlen von Informationen. Dies gilt auch für Inhalte Dritter, die über dieses Angebot zugänglich sind.

Ein Dienst der *ETH-Bibliothek*
ETH Zürich, Rämistrasse 101, 8092 Zürich, Schweiz, www.library.ethz.ch

http://www.e-periodica.ch

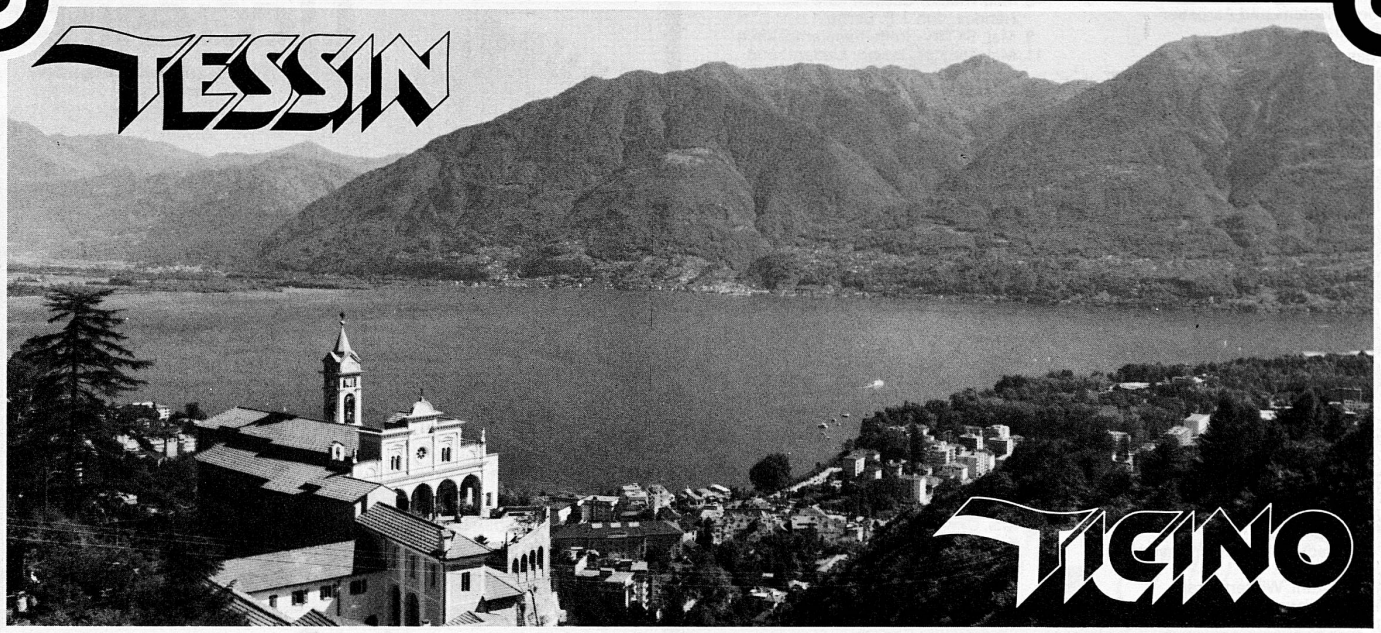

Locarno für Ihre Frühlings- und Sommerferien

Im Frühling südliche Atmosphäre am Lago Maggiore unter Palmen und Zypressen, in der Blütenpracht von Kamelien, Azaleen, Mimosen, Magnolien und Glyzinien. Mildes Klima.

Schwimmen, Segeln, Wandern, Vita-Parcours, Tennis, Golf, Minigolf, Reiten.
Wochen-Hotelpauschalarrangements ab 3 Tagen.

30. Mai: Blumenfest mit Blumenkorso. 6. bis 15. August: Internationales Filmfestival von Locarno.

Verlangen Sie den Prospekt «Locarno» mit Hotelliste und den Spezialprospekt «Hotel-Pauschalpreise in Locarno ab 3 Tagen» beim Verkehrsbüro Locarno, 6600 Locarno, Telefon 093 31 86 33, Telex 846147.

TENERO E VALLE VERZASCA

Tenero ladet Sie ein auf seine internationalen Campingplätze und in seine gutgeführten Hotels.
Das Verzascatal bietet Ihnen Entspannung in einer unberührten Naturlandschaft.

Auskünfte: Ente turistico di Tenero e Val Verzasca
6598 Tenero (Tessin), Tel. 093 67 16 61

VALLEMAGGIA (10 km von Locarno/Ascona)

für gesunde und günstige Ferien in Pensionen, Ferienwohnungen und auf Campingplätzen.

ETV

Geführte Wanderwochen
September und Oktober 1982

Auskünfte und Programme:
Verkehrsbüro 6673 Maggia,
Telefon 093 87 18 85

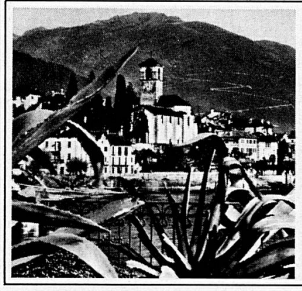

Brissago und Ronco sopra Ascona

vor dem Sonnenspiegel des Lago Maggiore, im Windschutz der Alpen der rechte Ruhepunkt für Erholungsuchende.
Mit allem gastlichen Komfort, Strandbad, Wassersport, noch ein Stück Natur von echter Tessin-Art, mit den berühmten Inseln und herrlichster Umgebung der Ausgangspunkt für Wanderungen und Entdekkungsfahrten.

Auskunft durch: ETL, 6614 Brissago 1

Blenio – Tal der Sonne

Das ruhigste und romantische Tal im Tessin. Keine Industrie, perfekte Ökologie. Kunst und alte Denkmäler: romanische Kirche von Negrentino, 3 Museen (Lottigna, Olivone u. Semione). Paradies der Wanderwege. Wanderwegkarte 1:50 000. Flora und Wälder des Lukmanierpasses.

Auskunft: Ente turistico Blenio,
6716 Acquarossa,
Tel. 092 78 17 65

ente turistico di LEVENTINA
CH-6760 Faido

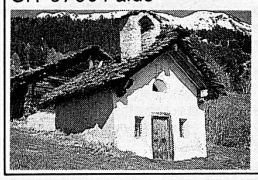

Region Sankt Gotthard

Leventina: ein Tal, drei Welten. **Die «Strada alta», der Höhenweg der Leventina:** die «Strada alta» gehört zu den klassischen Strecken des schweizerischen Wandertourismus. Von aussergewöhnlicher Schönheit und Vielfalt zieht sie sich am Sonnenhang des Tales, zwischen Airolo und Biasca, hin. Die Route lässt zahlreiche Varianten zu und berührt Dörfer, Alpen und Maiensässe. Der Höhenweg kann in Etappen begangen werden, womit die Wanderung auf mehrere Tage ausgedehnt wird.

Der Alpweidenweg des Bedrettotales: Die «Strada degli alpi» führt von Airolo (Pesciüm) nach All'Acqua. Es ist eine suggestive Wanderung in der bezaubernden Alpenwelt, mit ihrer Stille und ihren prächtigen Farben. Die Strecke kann auf einmal in etwa viereinhalb Stunden bewältigt werden.

BIASCA und RIVIERA, ruhig gelegen, 300 m ü. M., zwischen der Leventina und dem Bleniotal. Hier beginnt die Tessiner Riviera. Ausgangspunkt herrlicher Ausflüge und Wanderungen. Wundervolle Bergflora. Zahlreiche Kunstdenkmäler. Mildes Klima mit ausgeglichenem Naturhaushalt. Hotels, Restaurants und Grotti verwöhnen den Gast zu bescheidenen Preisen. Auskunft und Prospekte durch Verkehrsbüro 6710 Biasca, Tel. 092 72 13 81

ascona

WANDERN, WO DIE SONNE LÄCHELT!

Ein wunderschönes Wanderparadies liegt zu Ihren Füssen.

Interessante Pauschal- und Hobbyferien, Spezialarrangements für Senioren, Tennisfans und Kunstliebhaber. Musikwochen, Leseabende, Kunstausstellungen bereichern Ihre Ferien.

Direkte Auskünfte erhalten Sie im
Verkehrsbüro Ascona und Losone
CH-6612 Ascona
Tel. 093 35 55 44, Telex 846085-ETAL

TICINO

TESSIN TICINO

Hotel Federal Lugano

Das ideale Ferienhotel an erhöhter Lage unweit der Altstadt. Das Haus wurde in letzter Zeit durchgehend renoviert, über 90% der Zimmer verfügen über Bad oder Dusche, WC, Telefon und Radio. Freundliche Bedienung – gute Küche mit lebendiger Gastlichkeit. Nach altem Familienbrauch «Allegra» würden wir Sie gerne herzlich willkommen heissen.

Dir. Fam. R. Galliker, Telefon 091 22 05 51
Bes. Mme M. Maspoli

(Romanische Kirche)

Die Täler um Lugano

Ferienkurorte. Berg- und Angelsport, Reitschulen, Camping und Badegelegenheiten, Tennis- und Wanderferien. Seen in den romantischen Naturschutzzonen: Agnuzzo–Origlio–Muzzano. Hotels in jeder Klasse, Ferienwohnungen, Bungalows.
Prospekte durch: Offiz. ETVL

Verkehrsverein
6950 Tesserete, Tel. 091 91 18 88

Bevor das Mittelmeer anfängt, hat der Süden längst begonnen, und zwar in

LUGANO

TICINO

wo Schweizer Service und Sicherheit herrschen
und Kultur und Klima italienisch sind,
wo Wanderwege und Bergbahnen zu einzigartigen Ausblicken führen
und Gastronomie und Gemütlichkeit grossgeschrieben werden,
wo die Schiffe typische alte Fischerdörfer anlaufen,
und der warme See zum Baden, Surfen und Segeln ladet,
wo Kulturliebhaber ihre Ansprüche befriedigen
und auch Müssiggänger in den Blumen-Parks schlendern können,
wo aber auch aktives Leben pulsiert.

Das ist

LUGANO

eine Ferienwelt für sich unter Palmen und südlicher Sonne. Eine Ferienwelt für Sie, wenn Sie mehr als nur Palmen und Sonne erwarten.

Auskünfte, Buchungen und Pauschalangebote durch Ihr Reisebüro und den Verkehrsverein, 6901 Lugano (Tel. 091/21 46 64 — Telex 73 170)

Riviera del Gambarogno

Das unberührte Schweizer Ufer des Lago Maggiore. Naturnähe, Stille, Naturstrände, Wassersport, Wanderungen.
Internationales Orgelfestival Juni bis Juli (10 Konzerte).
Gepflegte Hotels, Pensionen, Restaurants und Ferienwohnungen aller Preislagen. Auskunft und Prospekte:
Verkehrsbüro CH-6574 Vira
Telefon 093 61 18 66

MENDRISIOTTO

und Basso Ceresio (am Luganersee)

Der Süden der Südschweiz.

Gutgeführte Hotels, Pensionen, Ferienwohnungen und Campingplätze direkt am See.
Wander- und Spazierwege. Zahlreiche Kunstschätze, Tennisplätze, Reitschule, Schwimmbäder, Hallenbad, Thermalbad, Seilbahn Brusino–Serpiano, Zahnradbahn Monte Generoso. Schön gelegene Campingplätze in Maroggia, Melano und Meride.
Organisierte Wanderwochen ***ab Fr. 420.–***

Auskünfte: Verkehrsbüro 6850 Mendrisio, Tel. 091 46 57 61

TESSIN

Ist eine Reise wert!

Malcantone

Beste Verbindungen per Autobus, Schiff, Lokalbahn nach Lugano. Im Malcantone finden Sie Luganos 18-Holes-Golf, Tennisplätze, Reitschule, Wasserski, Bootsvermietung, Fischerei usw. Erstklassige Hotels mit Swimming-pools, Pensionen, Ferienwohnungen, Campingplätze. Flugplatz Agno. Sessellift Monte Lema.

Auskunft: Büro ETM, 6987 Caslano, Tel. 091 71 29 86

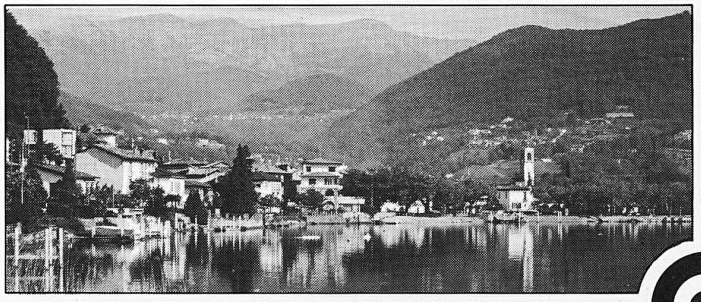

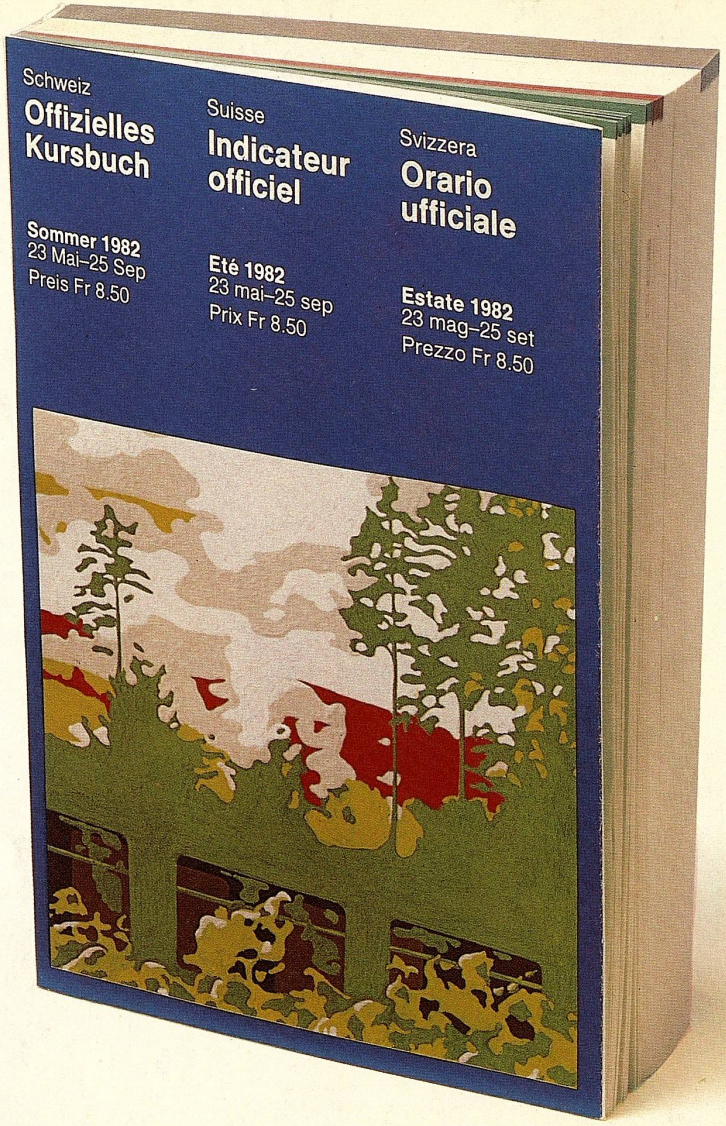

Das neue Buch des Takts ist da.

Im neuen Kursbuch steht alles über den öffentlichen Verkehr. Doch vor allem finden Sie darin viele neue Verbindungen. Und auch mehr und bessere Anschlüsse.

Ab 23. Mai 1982 zum Beispiel fahren 30% mehr Intercity- und Schnellzüge.

Im neuen Kursbuch finden Sie aber nicht nur Zugsverbindungen. Sondern auch Angaben über das Dienstleistungs- und Tarifangebot und die Informations- und Verkaufsstellen von Bahnen, Bergbahnen, Auto- und Schiffslinien.

Das grössere Angebot bestimmt die neue Aufmachung. Sie ist einfach, sie hat System. Im neuen Buch des Takts werden Sie finden, was Sie suchen.

Ab 8. Mai 1982 bekommen Sie es an allen Bahnschaltern, an Kiosken und im Buchhandel.

Und Sie brauchen es immer dann, wenn Sie sicher an einen anderen Ort möchten. Und dort pünktlich ankommen wollen. Aus Takt.

Wir fahren mit Takt.

Ihre SBB