Objekttyp: **Advertising**

Zeitschrift: **Die Schweiz = Suisse = Svizzera = Switzerland : offizielle Reisezeitschrift der Schweiz. Verkehrszentrale, der Schweizerischen Bundesbahnen, Privatbahnen ... [et al.]**

Band (Jahr): **54 (1981)**

Heft 1

PDF erstellt am: **29.05.2024**

Nutzungsbedingungen

Die ETH-Bibliothek ist Anbieterin der digitalisierten Zeitschriften. Sie besitzt keine Urheberrechte an den Inhalten der Zeitschriften. Die Rechte liegen in der Regel bei den Herausgebern.
Die auf der Plattform e-periodica veröffentlichten Dokumente stehen für nicht-kommerzielle Zwecke in Lehre und Forschung sowie für die private Nutzung frei zur Verfügung. Einzelne Dateien oder Ausdrucke aus diesem Angebot können zusammen mit diesen Nutzungsbedingungen und den korrekten Herkunftsbezeichnungen weitergegeben werden.
Das Veröffentlichen von Bildern in Print- und Online-Publikationen ist nur mit vorheriger Genehmigung der Rechteinhaber erlaubt. Die systematische Speicherung von Teilen des elektronischen Angebots auf anderen Servern bedarf ebenfalls des schriftlichen Einverständnisses der Rechteinhaber.

Haftungsausschluss

Alle Angaben erfolgen ohne Gewähr für Vollständigkeit oder Richtigkeit. Es wird keine Haftung übernommen für Schäden durch die Verwendung von Informationen aus diesem Online-Angebot oder durch das Fehlen von Informationen. Dies gilt auch für Inhalte Dritter, die über dieses Angebot zugänglich sind.

Ein Dienst der *ETH-Bibliothek*
ETH Zürich, Rämistrasse 101, 8092 Zürich, Schweiz, www.library.ethz.ch

http://www.e-periodica.ch

Saas·Fee

1800 m, Wallis/Schweiz, 3250 m

ein Skiparadies im Sommer und Winter

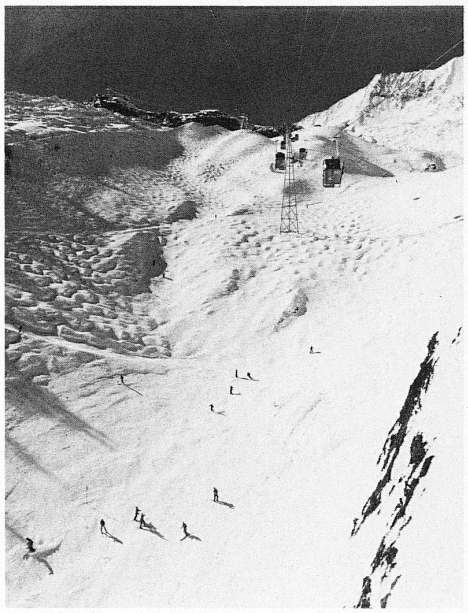

Das Angebot im Winter:

2200 Betten in Hotels und Garnis – 5100 Betten in Chalets und Ferienwohnungen – über 50 Restaurants und Bars – 3 Dancings – 2 Luftseilbahnen – 3 Gondelbahnen – 2 Sesselbahnen – 14 Skilifte – 45 km gut ausgebaute Skipisten – Schweizer Skischule/Langlaufschule – Gästekindergarten (über Weihnachten und Ostern auch Babysitting) – 8 km Langlaufloipe – grosses öffentliches Hallenbad mit Sauna – 4 private Hallenbäder – öffentlicher Fitnessraum mit Tischtennis – Eisbahn – Curling – Rundfahrten mit Pferdeschlitten – reichhaltiger Veranstaltungskalender – abwechlungsreiches Sportprogramm

Frühlingsskifahren

Geniessen Sie den Pulverschnee und die starke Walliser Sonne. Die Bergsteigerschule Saas Fee organisiert in den Monaten April und Mai folgende Hochtouren:
- Skihochtourenwochen, alles inbegriffen Fr. 540.–
- Haute Route Saas Fee–Chamonix, alles inbegriffen Fr. 550.–
- Saas Fee–Monte Rosa–Zermatt, alles inbegriffen Fr. 580.–

Verbilligte Skiwochen im Januar:

Datum: 10.–31. Januar 1981
Preis: von Fr. 365.– bis Fr. 710.– pro Woche.

Inbegriffen sind:
- Hotel (Zimmer mit Frühstück oder Halbpension)
- Skipass – Skiunterricht – Hallenbad

Im Januar wird anstelle des Skiunterrichts auch Langlaufunterricht gegeben!
Preisreduktion: Fr. 135.– (ohne Skipass).

Anmeldeformulare beim Verkehrsverein Saas Fee erhältlich

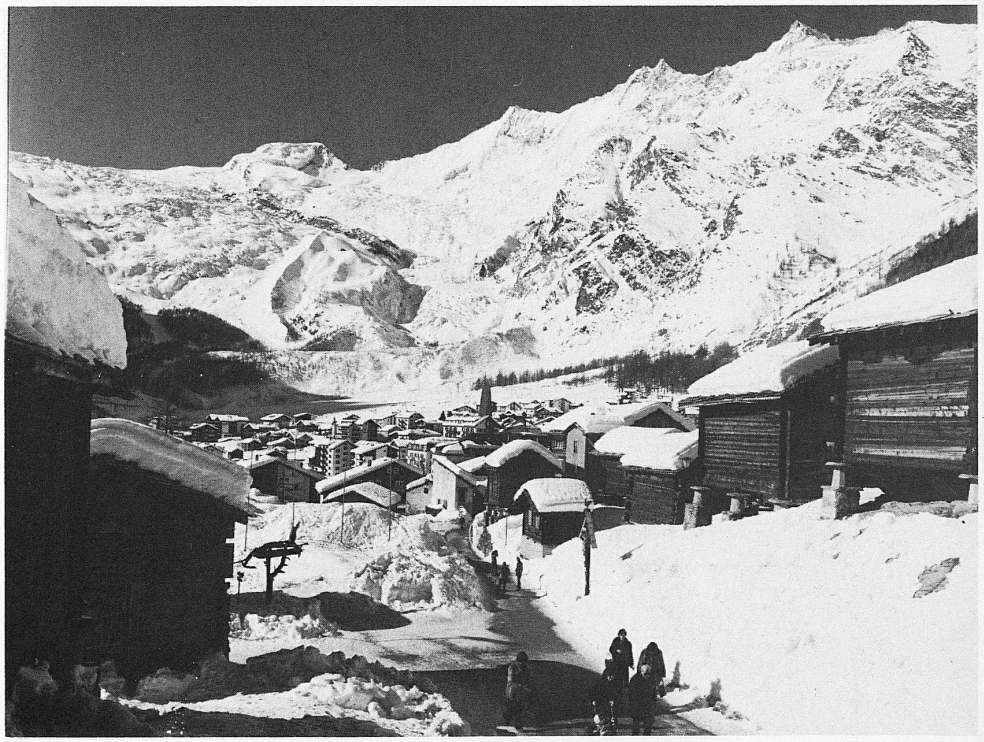

Auskunft und Prospekte:

Verkehrsverein
3906 Saas Fee
Tel. 028 57 14 57

Lenzerheide-Valbella
Schweiz Graubünden 1500 m
Mehr Ferien in den Ferien!
mit preiswerten und erlebnisreichen Pauschalwochen
z.B. für Fr. 498.-
im Hotel mit Bad und Halbpension
VERKEHRSBÜRO CH-7078 LENZERHEIDE
Tel. 081/34 15 88
Sonderprospekt anfordern!
GRAUBÜNDEN
Die Ferienecke der Schweiz