Objekttyp: **Advertising**

Zeitschrift: **Die Schweiz = Suisse = Svizzera = Switzerland : offizielle Reisezeitschrift der Schweiz. Verkehrszentrale, der Schweizerischen Bundesbahnen, Privatbahnen ... [et al.]**

Band (Jahr): **54 (1981)**

Heft 11: **Eisen = Le fer en suisse = Ferro = Iron**

PDF erstellt am: **29.05.2024**

Nutzungsbedingungen

Die ETH-Bibliothek ist Anbieterin der digitalisierten Zeitschriften. Sie besitzt keine Urheberrechte an den Inhalten der Zeitschriften. Die Rechte liegen in der Regel bei den Herausgebern.
Die auf der Plattform e-periodica veröffentlichten Dokumente stehen für nicht-kommerzielle Zwecke in Lehre und Forschung sowie für die private Nutzung frei zur Verfügung. Einzelne Dateien oder Ausdrucke aus diesem Angebot können zusammen mit diesen Nutzungsbedingungen und den korrekten Herkunftsbezeichnungen weitergegeben werden.
Das Veröffentlichen von Bildern in Print- und Online-Publikationen ist nur mit vorheriger Genehmigung der Rechteinhaber erlaubt. Die systematische Speicherung von Teilen des elektronischen Angebots auf anderen Servern bedarf ebenfalls des schriftlichen Einverständnisses der Rechteinhaber.

Haftungsausschluss

Alle Angaben erfolgen ohne Gewähr für Vollständigkeit oder Richtigkeit. Es wird keine Haftung übernommen für Schäden durch die Verwendung von Informationen aus diesem Online-Angebot oder durch das Fehlen von Informationen. Dies gilt auch für Inhalte Dritter, die über dieses Angebot zugänglich sind.

Ein Dienst der *ETH-Bibliothek*
ETH Zürich, Rämistrasse 101, 8092 Zürich, Schweiz, www.library.ethz.ch

http://www.e-periodica.ch

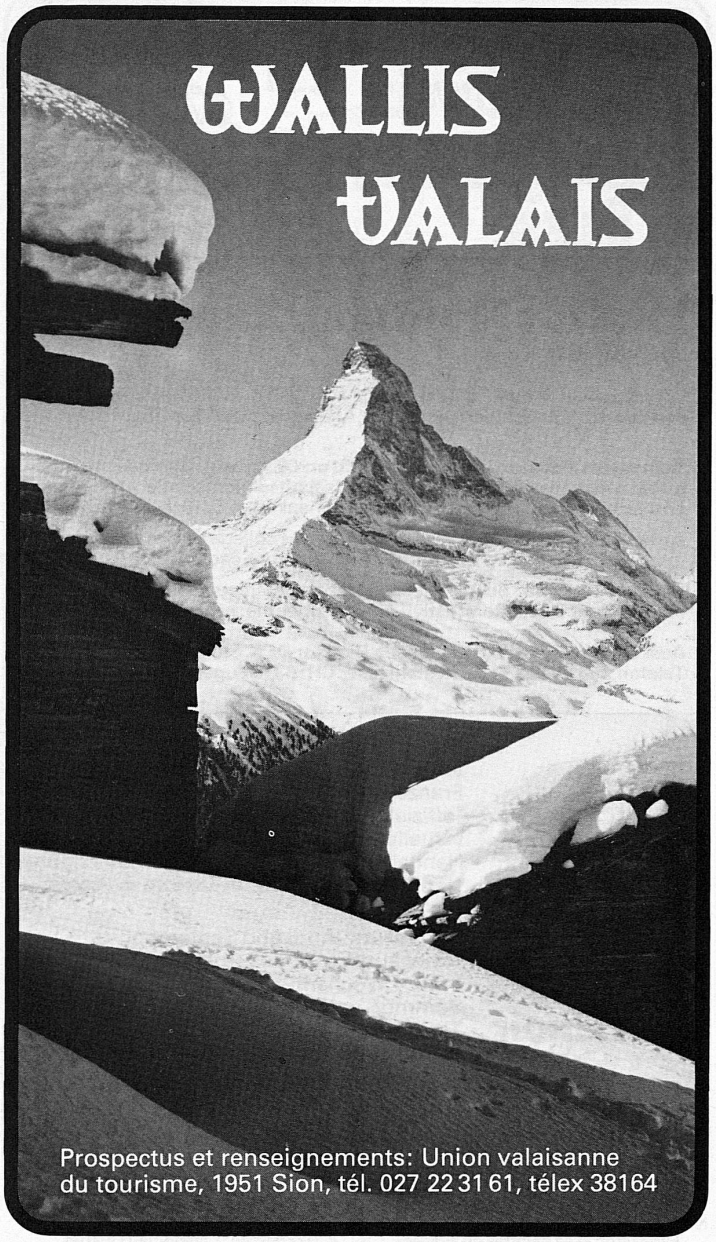

Ruhig und bequem fährt man vom internationalen Eisenbahnknotenpunkt Brig mit der **Brig–Visp–Zermatt-Bahn** ins Herz der höchsten Schweizer Alpen nach Zermatt, am Fusse des Matterhorns.

Ein unvergessliches Erlebnis ist die Fahrt mit der **Zahnradbahn** auf den **Gornergrat,** 3089 m ü.M., dem berühmten Aussichtsberg inmitten der höchsten Viertausender des schweizerischen Alpengebietes. Zahlreiche rassige Skiabfahrten! Sozusagen als Fortsetzung der Gornergratbahn erschliesst die **Luftseilbahn Gornergrat–Hohtälli–Stockhorn** eine noch umfassendere Rundsicht. Endstation 3407 m ü.M.

Gratisparkplätze in Visp für Reisende Richtung Zermatt.

Auskunft und Prospekte: Direktion der Brig–Visp–Zermatt- und der Gornergrat-Bahn, 3900 Brig, Tel. 028 23 13 33

LEUKERBAD

1411–2650 m

Bade- und Klimakurort – Wintersportplatz

Ganzjahresbetrieb. Torrentbahnen (Grosskabinen, Gondeln), Gemmibahn, 10 Hallen- und 7 Freiluft-Thermalbäder (auch im Winter), 29 Hotels, über 1500 Wohnungen, Rheumaklinik, Fachärzte.

Im Winter: Skifahren, Langlauf, Skibob, Eislauf (Kunsteisbahn), Curling (Eishalle), Schwimmen. **Skiwochen** unter dem Motto «Von der Skipiste ins Thermalbad» Fr. 280.– bis Fr. 1000.–

Auskunft: Kur- und Verkehrsverein, 3954 Leukerbad
Telefon 027 61 14 13 / 61 14 14

HOTEL
EDEN
CRANS

Besitzer – Direktoren:
A. Barras u. Sohn
Tel. 027 7 35 55

SAAS GRUND
SOMMER- UND WINTERKURORT

Der junge Sportort

Skipauschalen von Dezember bis April ab **Fr. 169.–** inkl. Skipass

Information: Verkehrsbüro
Telefon 028 57 24 03

CH-3901 Saas Grund

VERBIER

ski 4 vallées
80 installations
6 stations
1 forfait

Dès décembre 1981: nouveau téléférique Tortin-Col des Gentianes + 2 téléglaciers.

Renseignements, téléphone 026 7 01 01

Veysonnaz 1300m VALAIS

Station familiale et sportive:
● *Piscine, sauna, fitness* ● *Platform tennis* ● *Ecole suisse de ski (enfants dès 4 ans* ● *Location de studios, appartements, chalets.* ***Renseignements: Société de développement, tél. 027 22 03 53***

LES 4 VALLÉES 60 remontées mécaniques:
un seul abonnement + abonnement de famille

TÉLÉ-VEYSONNAZ construit pour vous une nouvelle télécabine sur la célèbre piste de l'Ours
Ski «à la carte» du Mont-Gelé... à la piste de l'Ours par le Greppon-Blanc

Zermatt
1620–3899 m

Das südliche Winterparadies mit der längsten Skisaison in den Alpen

Snow-Beach

Auskunft/Prospekte:
Verkehrsbüro 3920 Zermatt
Tel. 028 67 10 31, Telex 38130

Auskünfte und Prospekte:

Walliser Verkehrsverband, 1951 Sitten
Telefon 027 22 31 61, Telex 38164

HOTEL GARNI

LA COLLINA

Saas Fee ****

Hallenbad – Sauna – Massage

Nid lang schtudiere – reserviere!

Fam. César Zurbriggen
Tel. 028 57 19 38
Bergführer – Skilehrer

HOTEL Beau-Site ****

Wallis, Schweiz 1800m — 3906 Saas-Fee

- Moderne Zimmer, Wohnstudios und Familienappartements mit Bad oder Dusche, WC, Radio und Direktwahltelefon
- Gemütliche Aufenthaltsräume, Lesezimmer, TV-Raum, Hotelbar und Kinderspielzimmer
- **Eigenes Hallenbad, Whirlpool und Sauna**
- Freundliche Bedienung, Frühstücksbuffet, Abendessen mit 5 Gängen

7 Tage Halbpension ab Fr. 490.– (Januar 1982)

Leitung:
Urs und Marie-Jeanne Zurbriggen, Tel. 028 57 11 22

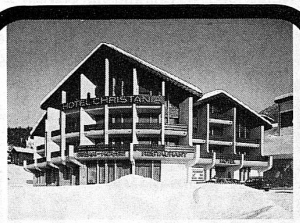

HOTEL* CHRISTANIA** GOMS

Bei uns ist der Gast noch König.
Neues Haus in sehr ruhiger und sonniger Lage. Komfortable Balkonzimmer, Privatbad, WC, Radio, Telefondirektwahl, TV-Anschluss (6 Sender).
Lift, Gartenterrasse, Whirlpool, Steak-House, Restaurant, grosser Parkplatz.

Familien Grandi und Allet
Tel. 028 712112
3984 Fiesch

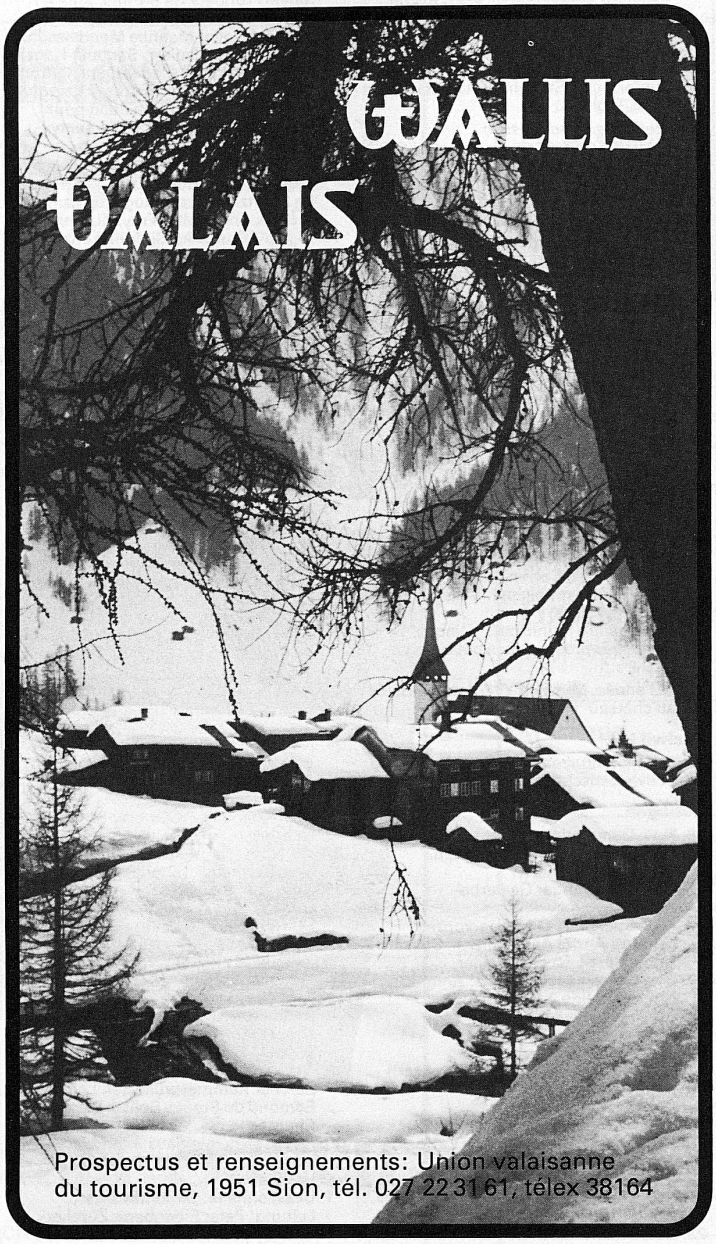

Prospectus et renseignements: Union valaisanne du tourisme, 1951 Sion, tél. 027 22 31 61, télex 38164

CHANDOLIN

Val d'Anniviers 1800 lits

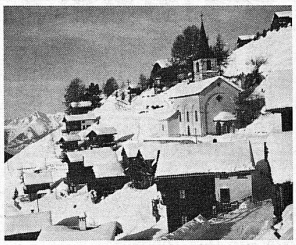

Plus haute commune de Suisse. Plus de 3700 heures de soleil par an. Panorama magnifique sur les Alpes valaisannes et bernoises. Nombreuses pistes balisées pour tous les niveaux. Ecole suisse de ski, promenades été et hiver. Equipement hôtelier et para-hôtelier au goût du jour, à des prix compétitifs.

S'adresser à: Société de développement, 3961 Chandolin, tél. 027 65 18 38 ou au N° 65 18 66

Haute-Nendaz, 1350 – 3023 m
80 installations – 1 abonnement

Au cœur des 4 vallées haute nendaz

Une station familiale de 12 000 lits – Vacances à prix forfaitaires en hôtels dès Fr. 400.– avec remontées mécaniques et ESS – Location de studios, appartements et chalets

Office du tourisme:
1961 Haute-Nendaz, tél. 027 88 14 44
Télex 38643

Le balcon ensoleillé du Valais central à 15 km de Sierre

VERCORIN ...
C'est très bien ...
VERCORIN ...
Das ist sehr gut ...
VERCORIN ...
On y revient ...
Nach VERCORIN ... kommt man wieder!

Office du tourisme
Sté de développement de Vercorin
☎ 027 55 26 81

Villa – La Sage – La Forclaz 1700 m

La petite station des belles vacances ensoleillées. Téléskis et patinoires à La Sage et La Forclaz.
Téléski du Tzaté 1700 – 2200 m.
Un hôtel et nombreux app. locatifs.

Office du tourisme La Sage, Tél. 027 83 12 80

VERBIER 1500 – 3023 m

FITNESS et NATURE

A la porte des «4 vallées», la station qui sourit au soleil
38 hôtels – 2200 lits, chalets, cours de godille, semaines blanches – forfaits
HIVER 1982: Inauguration du Centre sportif, piscine couverte, 4 pistes de curling artificielles
HIVER 1981/82: Tortin – Col des Gentianes, 2050 – 2950 m
(Ski d'été 1982)

Office du tourisme: 1936 Verbier 1, tél. 026 7 62 22, télex 38247

VAL D'ANNIVIERS VS 1570 M.

GRIMENTZ

Skilaufen auf 3000 m ohne Wartezeiten.
Langlaufloipen – Hallenbad – Eisfläche – Curling – Skischule.
Skiwoche mit Hotel + Wochenkarte ab Fr. 434.–. Wohnung für 4 Personen ab Fr. 400.–

Verkehrsverein 3961 Grimentz
Telefon 027 65 14 93

crans - montana

SUR-SIERRE 1500-3000 m

du soleil sur un plateau!

- Un abonnement de ski pour 37 remontées mécaniques et bus navette, *dès Fr. 131.–* pour 7 jours
- Semaines forfaitaires de ski en demi-pension, *dès Fr. 390.–* à l'hôtel

Renseignements + prospectus: Offices du tourisme
3962 MONTANA, tél. 027 41 30 41, TX 38203, 3963 CRANS
Tél. 027 41 21 32, TX 38173