Objekttyp: **Advertising**

Zeitschrift: **Die Schweiz = Suisse = Svizzera = Switzerland : offizielle Reisezeitschrift der Schweiz. Verkehrszentrale, der Schweizerischen Bundesbahnen, Privatbahnen ... [et al.]**

Band (Jahr): **54 (1981)**

Heft 6: **Val Müstair**

PDF erstellt am: **04.06.2024**

Nutzungsbedingungen

Die ETH-Bibliothek ist Anbieterin der digitalisierten Zeitschriften. Sie besitzt keine Urheberrechte an den Inhalten der Zeitschriften. Die Rechte liegen in der Regel bei den Herausgebern.
Die auf der Plattform e-periodica veröffentlichten Dokumente stehen für nicht-kommerzielle Zwecke in Lehre und Forschung sowie für die private Nutzung frei zur Verfügung. Einzelne Dateien oder Ausdrucke aus diesem Angebot können zusammen mit diesen Nutzungsbedingungen und den korrekten Herkunftsbezeichnungen weitergegeben werden.
Das Veröffentlichen von Bildern in Print- und Online-Publikationen ist nur mit vorheriger Genehmigung der Rechteinhaber erlaubt. Die systematische Speicherung von Teilen des elektronischen Angebots auf anderen Servern bedarf ebenfalls des schriftlichen Einverständnisses der Rechteinhaber.

Haftungsausschluss

Alle Angaben erfolgen ohne Gewähr für Vollständigkeit oder Richtigkeit. Es wird keine Haftung übernommen für Schäden durch die Verwendung von Informationen aus diesem Online-Angebot oder durch das Fehlen von Informationen. Dies gilt auch für Inhalte Dritter, die über dieses Angebot zugänglich sind.

Ein Dienst der *ETH-Bibliothek*
ETH Zürich, Rämistrasse 101, 8092 Zürich, Schweiz, www.library.ethz.ch

http://www.e-periodica.ch

HOTEL JUNGFRAU

2214 m

Kühboden am Eggishorn – Etappenort im Aletschgebiet
Familie Herbert Volken-Fallert
Bergführer und Skilehrer
CH-3984 Fiesch/Kühboden, Wallis
Telefon 028 71 19 88 / 71 22 23

WALLIS
VALAIS

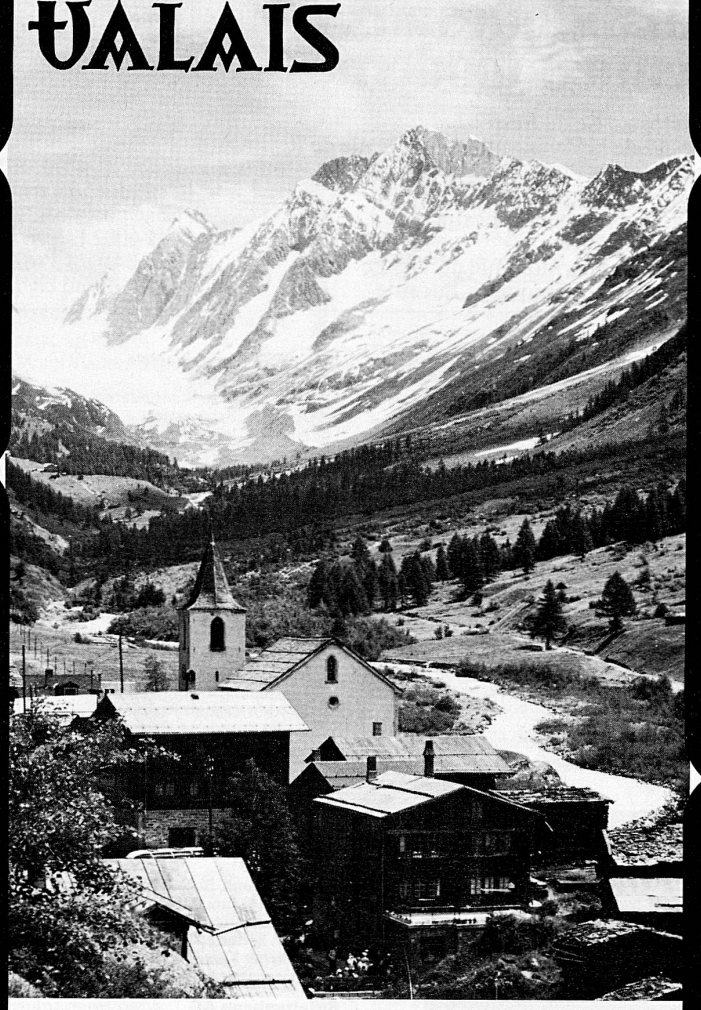

Prospectus et renseignements: Union valaisanne du tourisme, 1951 Sion, tél. 027 22 31 61, télex 38 164

Hôtel des Masques
Anzère 1500 m, au cœur du Valais
A station de classe, hôtel de grande classe

SAAS GRUND

Wallis
1550–2600 m

Für deine Ferien

4500 Betten in Hotels, Chalets und Gruppenhäusern
250 km Wanderwege
Tennis – Minigolf – Hallenbäder

Auskunft: Verkehrsbüro
3901 Saas Grund

CHANDOLIN

Val d'Anniviers 1800 lits

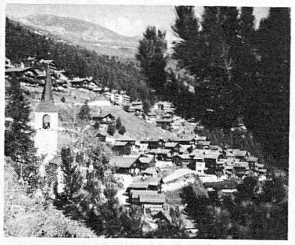

Plus haute commune de Suisse. Plus de 3700 heures de soleil par an. Panorama magnifique sur les Alpes valaisannes et bernoises. Nombreuses pistes balisées pour tous les niveaux. Ecole suisse de ski, promenades été et hiver. Equipement hôtelier et para-hôtelier au goût du jour, à des prix compétitifs.

S'adresser à: Société de développement, 3961 Chandolin, tél. 027 65 18 38 ou au N° 65 18 66

Saas-Fee

1800–3250 m ü. M.

Eine Fahrt
mit den Bergbahnen

Längfluh	2870 m ü.M.
Felskinn	3000 m ü.M.
Plattjen	2570 m ü.M.

ist immer
ein Erlebnis!

Felskinn – Skiplausch das ganze Jahr

Auskunft erteilt:
Luftseilbahnen Saas Fee AG
Tel. 028 57 14 14/15
Automatischer Auskunftsdienst:
Tel. 028 57 12 72

St. Niklaus VS

Gasenried
Herbriggen, Rittinen

Der Kurort für Wanderer mit sehr gesunder Luft. Tennisplätze, Hallenschwimmbad, Wanderwege usw., gepflegte Hotels und Privat-Ferienwohnungen.

Nähere Auskünfte erteilt Verkehrsverein St. Niklaus, Telefon 028 56 16 15

GRIMENTZ

VAL D'ANNIVIERS VS 1570 M
SUISSE

Ses 200 habitants vous accueillent dans un village fleuri, pittoresque
Piscine – Tennis
Mini-golf – Nombreux buts de promenade – Haute montagne

Hôtels – Appartements
Office de tourisme
3961 Grimentz,
tél. 027 65 14 93

crans-montana

SUR-SIERRE VALAIS SUISSE 1500–3000 m
du soleil sur un plateau!
mêmes prix qu'en 1976

Semaines forfaitaires de golf, tennis et ski alpin/fond, **dès Fr. 375.–**

Open suisse de golf: 26.–30.8.81
Tournoi intern. de tennis: 21.–26.7.81

Renseignements + prospectus:
Office du tourisme
3962 Montana, tél. 027 41 30 41, tx 38203
3963 Crans, tél. 027 41 21 32, tx 38173

Coupe du monde FIS: Descente hommes le 20.12.81

Sierre

Seule station climatique de la vallée du Rhône

Office du tourisme de Sierre et Salquenen
Tél. 027 55 85 35

HAUTE-NENDAZ, terrasse ensoleillée au cœur des promenades des bisses, 200 km de chemins pédestres. Nombreux chalets et appartements à louer. Hôtels et pensions, piscine, tennis, places de jeux pour enfants. Télécabine et télésiège; animation

Office du tourisme
Tél. 027 88 14 44
1961 HAUTE-NENDAZ
Télex 38643

haute nendaz

TORGON

Autoroute:
Bâle–Berne–Vevey–Aigle–Vionnaz–Torgon. Train jusqu'à Aigle. Ensuite car postal Aigle–Torgon.

PORTES DU SOLEIL

Vous offre des vacances actives!

- Ses jeux de plein air: Tennis (3 courts) ● Courses en montagne
- Circuits pédestres ● Parc d'animaux
- **Attraction unique en Europe:** Le Tobo-Roule... Sensations garanties ● Piscine-jeux pour enfants.

A louer: App. meublés à la semaine ou au mois. Prix avantageux!

Renseignements:
Pro-Torgon
025 81 27 24

VALAIS

Pays d'accueil et de soleil