Objekttyp: **Advertising**

Zeitschrift: **Die Schweiz = Suisse = Svizzera = Switzerland : offizielle Reisezeitschrift der Schweiz. Verkehrszentrale, der Schweizerischen Bundesbahnen, Privatbahnen ... [et al.]**

Band (Jahr): **52 (1979)**

Heft 10: **Il Mendrisiotto**

PDF erstellt am: **03.06.2024**

Nutzungsbedingungen

Die ETH-Bibliothek ist Anbieterin der digitalisierten Zeitschriften. Sie besitzt keine Urheberrechte an den Inhalten der Zeitschriften. Die Rechte liegen in der Regel bei den Herausgebern.
Die auf der Plattform e-periodica veröffentlichten Dokumente stehen für nicht-kommerzielle Zwecke in Lehre und Forschung sowie für die private Nutzung frei zur Verfügung. Einzelne Dateien oder Ausdrucke aus diesem Angebot können zusammen mit diesen Nutzungsbedingungen und den korrekten Herkunftsbezeichnungen weitergegeben werden.
Das Veröffentlichen von Bildern in Print- und Online-Publikationen ist nur mit vorheriger Genehmigung der Rechteinhaber erlaubt. Die systematische Speicherung von Teilen des elektronischen Angebots auf anderen Servern bedarf ebenfalls des schriftlichen Einverständnisses der Rechteinhaber.

Haftungsausschluss

Alle Angaben erfolgen ohne Gewähr für Vollständigkeit oder Richtigkeit. Es wird keine Haftung übernommen für Schäden durch die Verwendung von Informationen aus diesem Online-Angebot oder durch das Fehlen von Informationen. Dies gilt auch für Inhalte Dritter, die über dieses Angebot zugänglich sind.

Ein Dienst der *ETH-Bibliothek*
ETH Zürich, Rämistrasse 101, 8092 Zürich, Schweiz, www.library.ethz.ch

http://www.e-periodica.ch

Gute Bücher müssen nicht teuer sein:

Schnuppern Sie mal!

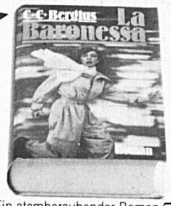

1 Ein atemberaubender Roman um Amouren einer Agentin. **Fr. 12.80** (06.623.3)

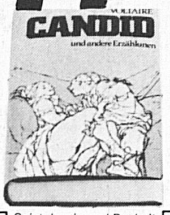

2 Geist, Ironie und Bosheit vor 200 Jahren. 416 S. **Fr. 13.80** (05.097.1)

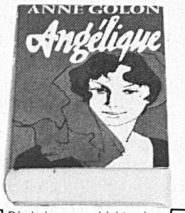

3 Die Lebensgeschichte einer verführerischen Frau. 708 S. **Fr. 19.80** (02.661.7)

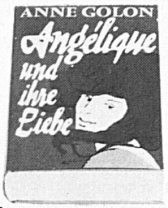

4 Angélique liebt den Kapitän des Kaperschiffes. 512 S. **Fr. 18.00** (02.666.6)

5 Kampf gegen den Krebs – ohne Hoffnung? 320 S. **Fr. 14.80** (01.482.9)

6 Tagebuch einer Ehe im Wandel der Gefühle. 256 S. **Fr. 9.80** (02.699.7)

7 Ein wertvoller Helfer für alle: 24.000 Stichwörter. **Fr. 14.00** (01.598.2)

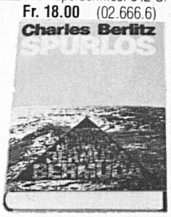

8 Neues vom Bermuda-Dreieck. 296 S. 37 Abb. **Fr. 15.80** (06.862.7)

9 Emigrantenschicksal im Kriegsjahr 1943. 288 S. **Fr. 9.80** (00.200.6)

Wählen Sie 3 Bestseller nur 10 Franken!

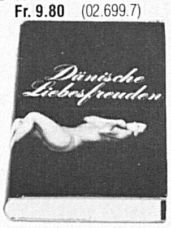

10 Dänische Autoren erzählen Sex-Geschichten. 256 S. **Fr. 13.80** (01.252.6)

11 Ein Mann auf der Flucht in das Leben. 544 Seiten **Fr. 17.80** (04.599.7)

12 Emmanuelle – Liebe und Laster in Bangkok. 240 S. **Fr. 11.80** (00.944.9)

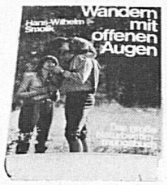

13 Ein praktisches Handbuch für Wanderer. 480 S. 500 Abb. **Fr. 17.80** (05.240.7)

14 Sechs Menschen erleben in der Taiga die Hölle. 320 S. **Fr. 15.80** (02.411.7)

15 In der Hauptrolle: die attraktive Ingrid. 480 S. **Fr. 17.80** (08.267.7)

16 Oliver trauert um Jenny. Kann Marcia trösten? 180 S. **Fr. 9.80** (00.358.2)

17 Das Ende einer kleinbürgerlichen Ehe. 448 S. **Fr. 15.80** (00.804.5)

18 Die Geschichte vom Jungen Mogli. 480 S. **Fr. 11.50** (01.439.9)

Hier ist ein echter Ratgeber für die ganze Familie. Eine schier unerschöpfliche Quelle wichtiger Informationen für die Gesundheit und die Krankheitsfälle.
Alle Themen wurden ausführlich behandelt: Vorsorge Symptome Erste Hilfe
Dieses Buch können Sie auf jeden Fall behalten, auch wenn Sie unsere Einladung nicht annehmen.

GRATIS als „Dankeschön" für schnelles Einsenden:

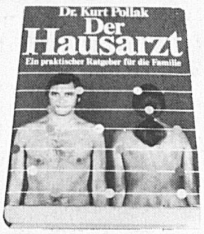

Ja, schnuppern Sie mal 7 Tage lang: Wählen Sie 3 Bestseller aus unserem Clubangebot. Sie zahlen nur 10 Franken und einen geringen Portoanteil.

Mit diesem lukrativen Kauf laden wir Sie ein, den Europaring für wenigstens ein Jahr kennenzulernen und zukünftig mit Preisvorteilen bis zu 40 Prozent einzukaufen: Bücher, Schallplatten, Musi-Cassetten, Spiele und Geschenke für Heim und Hobby.

Über 1000 solcher interessanten Angebote enthält der grosse, farbige Clubkatalog, den wir Ihnen jedes Quartal kostenlos zusenden.

Bequemer Einkauf per Post oder direkt in unseren Studios.

Welche Verpflichtung?

Einfach und fair: nur ein Kauf pro Quartal. Bei freier Wahl nach Preis und Titel. Das ist alles.

Fair ist auch dieses Angebot, weil Sie keinerlei Risiko eingehen. Senden Sie alles innert 7 Tagen nach Erhalt zurück, ist der Fall für Sie erledigt. Behalten Sie die Sendung, begrüssen wir Sie als Mitglied für wenigstens ein Jahr. Wollen Sie Ihre Mitgliedschaft beenden, schreiben Sie uns drei Monate vor Ablauf des Mitgliedsjahres.

Überzeugen Sie sich von diesen Clubleistungen!

19 Englisch im Urlaub: Text + C-60-Cassette **Fr. 19.80** (68.432.4)

20 Spanisch im Urlaub: Text + C-60-Cassette **Fr. 19.80** (68.438.1)

EXKLUSIV *** zur Einführung für neue Clubfreunde

GARANTIE

Freie Auswahl aus einem vielseitigen, internationalen Buch- und Musikrepertoire jedes Vierteljahr.

Preisersparnis bis zu 40 Prozent gegenüber den Normalpreisen bei Einkauf im Club.

Rücknahme der bestellten Einführungs-Titel innert 7 Tagen nach Erhalt, wenn nicht vollends zufriedengestellt.

Füllen Sie einen der nebenstehenden Bons aus und senden Sie ihn noch heute ab. Wenn kein Bon mehr vorhanden, genügt Postkarte an Verlag Büchler + Co AG, Postfach, 3084 Wabern

Europaring

Der Club für Ihre Freizeit

Graubünden

für Hobby-Ferien

Auskunft und Prospekte sind beim Verkehrsverein für Graubünden, Hartbertstrasse 9, 7001 Chur, oder bei den lokalen Verkehrsvereinen erhältlich.

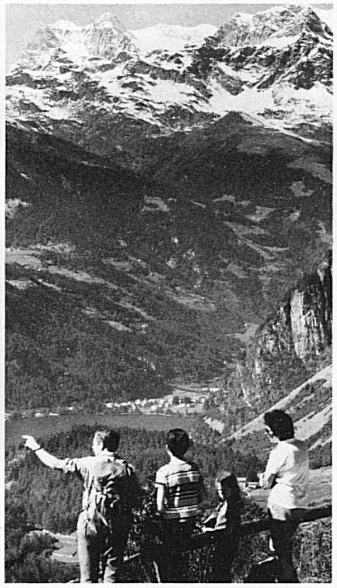

Silvaplana

Corvatsch
Surley-Champfèr

Skifahren, Langlauf, Skiwandern, Curling, Eislaufen, Schlittelbahn, Eisstockschiessen

Auskunft: Kurverein Silvaplana
Tel. 082 4 81 51, Telex 74 855

Pontresina

1800 m ü.M.

Engadiner Wanderparadies

Auskunft und Prospekte durch:
Kur- und Verkehrsverein, 7504 Pontresina
Tel. 082 6 64 88, Telex 74495

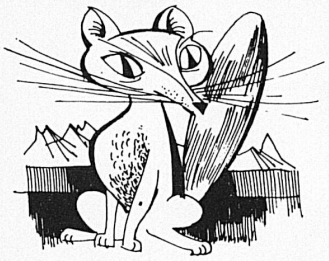

Echte Pistenfüchse

wollen bereits zum Wintersaison-Start im «Schuss» sein und nutzen die ersten Skimöglichkeiten. Hiefür eignen sich ganz besonders die Frühwinterskikurse und Langlaufpauschalwochen vom 2. bis 23. Dezember

Verlangen auch Sie den Sonderprospekt *«Weisse Wochen Davos»* bei Ihrem Reisebüro oder Verkehrsverein Davos, Postfach 198, 7270 Davos Platz Tel. 083 3 51 35

Machen Sie mit – es ist immer gemütlich in

Davos

Ausbildung in der Schweiz
L'enseignement en Suisse

Ecole Roche

Rue de la Tour 8bis
1004 Lausanne
Tél. 021 22 63 52

Direction J.-P. Roche et E. Affolter

Une petite école
Une école vivante
Une grande expérience

MATURITÉ FÉDÉRALE
CLASSES PRÉGYMNASIALES
HÔTESSES
SECRÉTARIAT DE DIRECTION
COMMERCE

Primarschule
4. bis 6. Klasse

Knabeninstitut
Schloss Kefikon

Sekundarschule bzw. Bezirks- oder Realschule

Vorbereitung auf Anschlussschulen
Gründliche Ausbildung in kleinen Klassen. Aufgabenüberwachung mit individueller Nachhilfe. Werkstätten, Sport- und Freizeitanlagen mit Schwimmbad und Tennis. Sorgfältige Betreuung.
Leitung: W. und R. Bach,
Telefon 054 9 42 25

8546 Kefikon-Islikon (bei Frauenfeld)

Anerkannte Ausbildung im Zentrum Europas