Objekttyp: **Advertising**

Zeitschrift: **Die Schweiz = Suisse = Svizzera = Switzerland : offizielle Reisezeitschrift der Schweiz. Verkehrszentrale, der Schweizerischen Bundesbahnen, Privatbahnen ... [et al.]**

Band (Jahr): **50 (1977)**

Heft 9: **Genève : campagne - banlieue - ville = Stadt und Land**

PDF erstellt am: **31.05.2024**

Nutzungsbedingungen

Die ETH-Bibliothek ist Anbieterin der digitalisierten Zeitschriften. Sie besitzt keine Urheberrechte an den Inhalten der Zeitschriften. Die Rechte liegen in der Regel bei den Herausgebern.
Die auf der Plattform e-periodica veröffentlichten Dokumente stehen für nicht-kommerzielle Zwecke in Lehre und Forschung sowie für die private Nutzung frei zur Verfügung. Einzelne Dateien oder Ausdrucke aus diesem Angebot können zusammen mit diesen Nutzungsbedingungen und den korrekten Herkunftsbezeichnungen weitergegeben werden.
Das Veröffentlichen von Bildern in Print- und Online-Publikationen ist nur mit vorheriger Genehmigung der Rechteinhaber erlaubt. Die systematische Speicherung von Teilen des elektronischen Angebots auf anderen Servern bedarf ebenfalls des schriftlichen Einverständnisses der Rechteinhaber.

Haftungsausschluss

Alle Angaben erfolgen ohne Gewähr für Vollständigkeit oder Richtigkeit. Es wird keine Haftung übernommen für Schäden durch die Verwendung von Informationen aus diesem Online-Angebot oder durch das Fehlen von Informationen. Dies gilt auch für Inhalte Dritter, die über dieses Angebot zugänglich sind.

Ein Dienst der *ETH-Bibliothek*
ETH Zürich, Rämistrasse 101, 8092 Zürich, Schweiz, www.library.ethz.ch

http://www.e-periodica.ch

Drehrestaurant Piz Gloria

10 Jahre Schilthorn Mürren

Durch James Bond weltbekannt geworden
Der Wunder- und Wanderberg des Berner Oberlandes

Wir fahren jede halbe Stunde ab Talstation Stechelberg im Lauterbrunnental. Nur 18 km von Interlaken

1000 Gratisparkplätze

Ferien- und Halbtaxabonnemente gültig

Günstige Gruppentarife und Verpflegungsmöglichkeiten

Auskünfte
Direktion Schilthornbahn, Tel. 036 22 62 44, Höheweg 95, 3800 Interlaken

Schloss Thun Castle

open daily April–Oct.

der gemütliche Sommerkurort 3 km von Gstaad
Unerschöpfliches, gut markiertes Wander- und Tourengebiet
Geheiztes Freibad
Tennis, Golf, Reitschule, Fischen, Wildwasserfahren, Camping
Prospekte und Information: Verkehrsbüro 3792 Saanen, Tel. 030 4 25 97

300 Betten in Hotels direkt am See und in Gaststätten im Dorf. 100 Ferienwohnungen, Jugendherberge, Campings

Ideales, ruhiges Ferienmachen von Frühjahr bis Herbst. Schöne Quaianlage, viele Spazierwege, Rudern, Schwimmen und alle andern Sportarten im nur 5 Busminuten entfernten Interlaken

Prospekte:
Verkehrsbüro
3806 Bönigen
Tel. 036 22 29 58

Mehrere Bahnen führen uns in die bernische «Visitenstube».
Die SBB, die Emmentalbahn, die Bern-Lötschberg-Simplon-Bahn, die Montreux-Oberland-Bahn sowie die Brünigbahn.
Unter den oberländischen Bergbahnen stehen die Jungfraubahn sowie die Schilthornbahn an erster Stelle.
Als höchste Zahnradbahn der Welt bzw. längste Luftseilbahn der Alpen führen beide ins Hochgebirge.
Ganzjahresbetrieb.

adelboden

Tanken Sie Gesundheit in den Bergen
Unerschöpfliches Wandergebiet, schmuckes Bergdorf, Bergbahnen, vielseitige Ausflugsmöglichkeiten, geheiztes Freibad und Hallenbäder, Tennis, Fischen, Reiten, Bergsport.
Verkehrsbüro 3715 Adelboden, Tel. 033 73 22 52

berner oberland

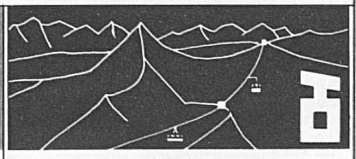

Dokumentation über das Ferienerlebnis Berner Oberland erhalten Sie vom

Verkehrsverein
Berner Oberland
3800 Interlaken
Jungfraustrasse 38

Telefon 036 22 26 21

Luftseilbahn Reusch–Glacier des Diablerets
3000 m ü. M. Einzigartiges Panorama. Reiche Alpenflora. Skifahren das ganze Jahr

Gsteig bei Gstaad 1200 m ü. M.
Das idyllische Bergdorf für Ruhe und Erholung. Ausgedehnte Wanderungen und Bergtouren.

Auskunft: Betriebsleitung LRD, 3781 Gsteig, Telefon 030 5 10 98
Verkehrsbüro, 3781 Gsteig, Telefon 030 5 10 17

Für Automobilisten

Alle Passstrassen, Brünig, Grimsel, Susten, Saanenmöser, Pillon und Jaunpass, sind geteert und staubfrei.
In Kandersteg, Brig und Goppenstein können Autos zum Transport durch den Lötschbergtunnel verladen werden.

Wasser- und Badesport

Die Ufer des Brienzer- und Thunersees erstrecken sich auf über 80 km. Auf dieser Strecke verteilen sich 16 ausgebaute Seebäder. Viel natürlicher Badestrand liegt dazwischen. Rudern, Paddeln und Fischen gehören zur Ferientätigkeit. Besondere Erwähnung verdient die Segelschule Thunersee.
In den grösseren Bergkurorten befinden sich elektrisch geheizte Freiluft- und Hallenbäder. Sie erhöhen den Genuss von Bergferien.

Über 500 Hotels

TBB

Thunersee-Beatenberg-Bahn

eidg. konzessionierte Standseilbahn

Beatenbucht nach **Beatenberg**

Tel. Betriebsleitung
036 41 12 06 Beatenberg
Von der Gemeinschaftsstation Beatenbucht (Schiffstation sowie Trolleybus- und Autobusterminals) führt die Drahtseilbahn die Fahrgäste in 10minütiger Fahrt auf die Sonnenterrasse Beatenberg, hoch über dem Thunersee. Im Hintergrund ist die prächtige Gebirgskulisse Eiger, Mönch und Jungfrau zu bewundern.

Einzigartig für Ferien, Wanderungen, Ausflüge, Sport

Ringgenberg-Goldswil
600 m ü. M.

3 km von Interlaken in sonniger Lage über dem Brienzersee

Naturstrandbad Burgseeli
Wassertemperatur bis 24°
Fischen, Wandern, vielseitige Tourenmöglichkeiten, Vita-Parcours
Hotels, Ferienwohnungen, Camping

Verkehrsbüro, CH-3852 Ringgenberg
Telefon 036 22 33 88

Schloss Spiez

geöffnet bis Mitte Oktober

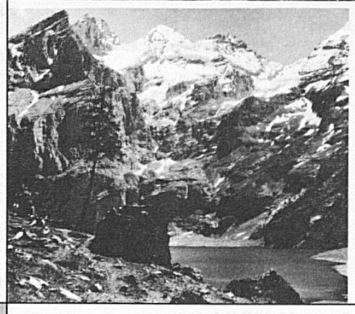

KANDERSTEG
1200 m

Sesselbahn zum Oeschinensee
1700 m

Prächtiges Wandergebiet!

Grosser Parkplatz bei der Talstation
Tel. 033 75 11 18

Hoch hinauf mit der

Stockhornbahn

Auskunft
Talstation Erlenbach
im Simmental
Tel. 033 81 21 81

CH-3855 **Brienz**
Chalet-Hotels
Schönegg Garni

Herrliche Lage. Abseits der Hauptstrasse. Prächtiger Blick auf See und Berge. Hotelbar. Liegewiese. Zimmer mit Bad, Dusche und WC. Auf Wunsch Halbpension.
Mit höflicher Empfehlung
Fam. Willi Mathyer, Tel. 036 51 11 13

Wengen Männlichen
Jungfrau-Region

Das immer wieder faszinierende Ferien- und Wandererlebnis.
Herrliches Aussichtsplateau auf 2230 m ü. M.

Auskünfte: Talstation Luftseilbahn Wengen–Männlichen, Tel. 036 55 29 33, oder Verkehrsbureau Wengen, Tel. 036 55 14 14

Plusieurs chemins de fer y mènent. Les CFF, les lignes EBT et Berne–Lötschberg–Simplon; les chemins de fer Montreux–Oberland bernois et Brünig.
Parmi les Chemins de fer alpins de l'Oberland bernois, les «Jungfraubahn» et «Schilthornbahn» occupent la première place.
En leur qualité de plus haut chemin de fer à crémaillère du monde et respectivement de plus long téléphérique des Alpes, elles nous conduisent en haute montagne.
En service durant toute l'année.

Automobiles

Tous les cols, Brünig, Grimsel, Susten, Saanenmöser, Pillon et Jaun, sont goudronnés. A Kandersteg, Brigue et Goppenstein, on peut charger les autos sur wagons, pour passer le tunnel du Lötschberg.

Plages et sports nautiques

Les rives des lacs de Thoune et de Brienz s'étendent sur une longueur de plus de 80 km. On y trouve 16 plages aménagées et de nombreuses grèves naturelles, où l'on peut se baigner. Le canotage et la pêche y sont un plaisir de vacances. L'école de voile du voile du lac de Thoune mérite d'être mentionnée spécialement. Dans les grandes stations de montagne, on trouve des piscines alpines chauffées à l'électricité et couvertes.

Plus de 500 hôtels

GSTAAD

1100–3000 m, Schweiz
Berner Oberland

Ferien für alle
Alles für Ferien...

im Sommer und Winter!
Neu:
Grosses öffentliches Hallenschwimmbad!

Prospekte, Auskunft:
Ihr Reisebüro oder
Verkehrsbüro,
3780 Gstaad
Tel. 030 4 10 55
Telex 33767 P. V.

Tageskarten auf dem Thuner- und Brienzersee

Ausgabe täglich	2. Kl.	1. Kl.
Vor- und Nachsaison: 3. April–25. Juni und 5. Sept.–23. Okt.	12.–	18.–
Hochsaison: 26. Juni–4. Sept.	20.–	30.–