SVZ-Nachrichten = Informations de l'ONST

Objekttyp: **Group**

Zeitschrift: **Die Schweiz = Suisse = Svizzera = Switzerland : offizielle Reisezeitschrift der Schweiz. Verkehrszentrale, der Schweizerischen Bundesbahnen, Privatbahnen ... [et al.]**

Band (Jahr): **46 (1973)**

Heft 2

PDF erstellt am: **29.05.2024**

Nutzungsbedingungen

Die ETH-Bibliothek ist Anbieterin der digitalisierten Zeitschriften. Sie besitzt keine Urheberrechte an den Inhalten der Zeitschriften. Die Rechte liegen in der Regel bei den Herausgebern.
Die auf der Plattform e-periodica veröffentlichten Dokumente stehen für nicht-kommerzielle Zwecke in Lehre und Forschung sowie für die private Nutzung frei zur Verfügung. Einzelne Dateien oder Ausdrucke aus diesem Angebot können zusammen mit diesen Nutzungsbedingungen und den korrekten Herkunftsbezeichnungen weitergegeben werden.
Das Veröffentlichen von Bildern in Print- und Online-Publikationen ist nur mit vorheriger Genehmigung der Rechteinhaber erlaubt. Die systematische Speicherung von Teilen des elektronischen Angebots auf anderen Servern bedarf ebenfalls des schriftlichen Einverständnisses der Rechteinhaber.

Haftungsausschluss

Alle Angaben erfolgen ohne Gewähr für Vollständigkeit oder Richtigkeit. Es wird keine Haftung übernommen für Schäden durch die Verwendung von Informationen aus diesem Online-Angebot oder durch das Fehlen von Informationen. Dies gilt auch für Inhalte Dritter, die über dieses Angebot zugänglich sind.

Ein Dienst der *ETH-Bibliothek*
ETH Zürich, Rämistrasse 101, 8092 Zürich, Schweiz, www.library.ethz.ch

http://www.e-periodica.ch

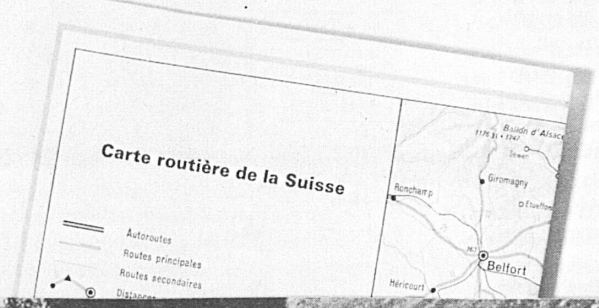

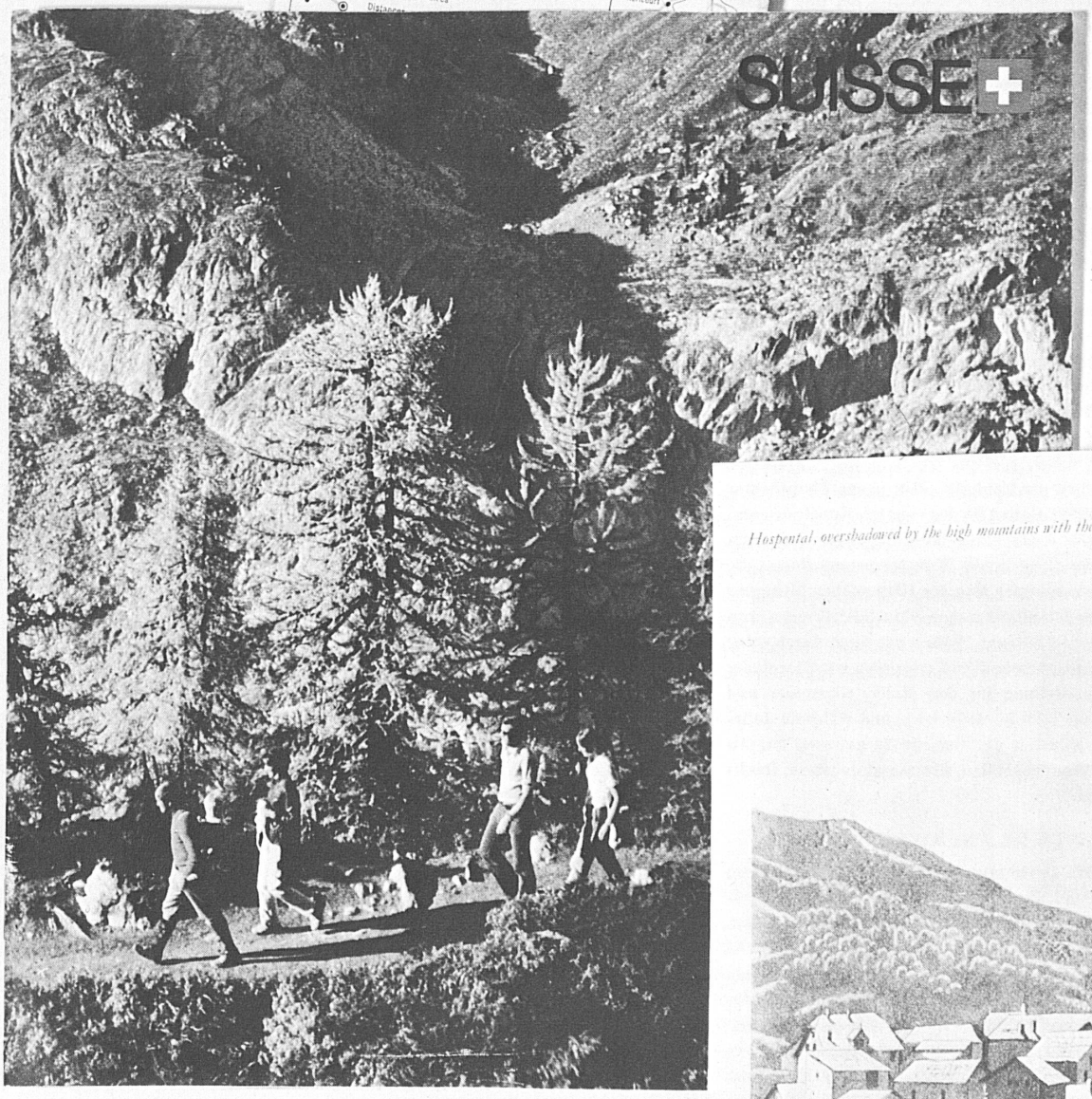

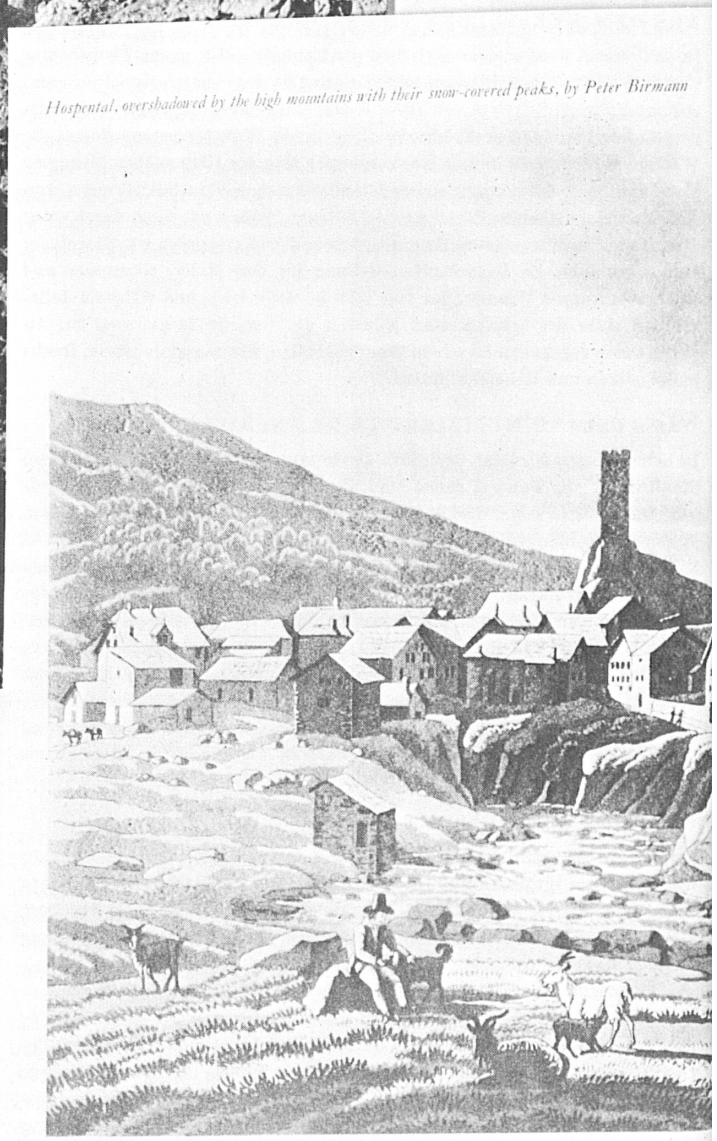

Hospental, overshadowed by the high mountains with their snow-covered peaks, by Peter Birmann

Drei SVZ-Neuerscheinungen

Die SVZ kündet drei neue Publikationen an. Die 24 Seiten starke, farbig illustrierte Broschüre "Schweiz" ist in einer Auflage von 1 Million auf deutsch, französisch, italienisch, englisch, spanisch, holländisch, dänisch, schwedisch, japanisch und portugiesisch herausgekommen. "Charles Dickens in der Schweiz" heisst die von Paul-Emile Schazmann verfasste Schrift, welche die Reihe der literarischen Reisepublikationen fortsetzt. Sie erschien in einer Gesamtauflage von 20'000 Exemplaren auf deutsch, französisch und englisch.

In erster Linie als Wegweiser für Aerzte und medizinisch interessierte Kreise gedacht ist das Taschenbuch "Klima in der Therapie" von Dr. med. J.S. von Deschwanden. Es geht von rund 50 Krankheitsgruppen und deren klimatherapeutischen Behandlungsmöglichkeiten aus. Die Auflage beträgt 60'000 Exemplare.

Trois nouveautés de l'ONST

L'ONST annonce trois nouvelles publications. La brochure illustrée "Suisse", de 24 pages et en couleurs, a été tirée à 1 million d'exemplaires en français, allemand, italien, anglais, espagnol, hollandais, danois, suédois, japonais et portugais. "Charles Dickens - ses séjours en Suisse", tel est le titre de la plaquette rédigée par Paul-Emile Schazmann; elle vient s'ajouter à la série des publications littéraires de voyage et a paru à 20'000 exemplaires en français, allemand et anglais.
Le vade-mecum allemand "Klima in der Therapie" du docteur J.S. von Deschwanden est destiné en premier lieu au corps médical. Il traite d'environ 50 groupes de maladies et de leurs possiblilités de traitement climatique.

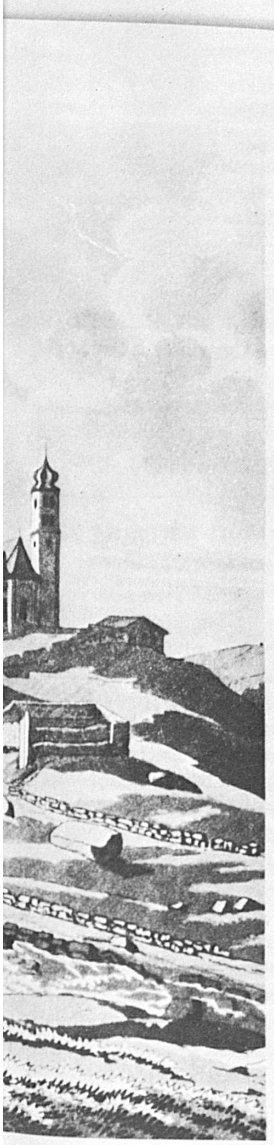

PAUL-EMILE SCHAZMANN

CHARLES DICKENS IN SWITZERLAND

PUBLISHED BY
THE SWISS NATIONAL TOURIST OFFICE