Objekttyp: **Advertising**

Zeitschrift: **Die Schweiz = Suisse = Svizzera = Switzerland : offizielle Reisezeitschrift der Schweiz. Verkehrszentrale, der Schweizerischen Bundesbahnen, Privatbahnen ... [et al.]**

Band (Jahr): **44 (1971)**

Heft 7

PDF erstellt am: **29.05.2024**

Nutzungsbedingungen

Die ETH-Bibliothek ist Anbieterin der digitalisierten Zeitschriften. Sie besitzt keine Urheberrechte an den Inhalten der Zeitschriften. Die Rechte liegen in der Regel bei den Herausgebern.
Die auf der Plattform e-periodica veröffentlichten Dokumente stehen für nicht-kommerzielle Zwecke in Lehre und Forschung sowie für die private Nutzung frei zur Verfügung. Einzelne Dateien oder Ausdrucke aus diesem Angebot können zusammen mit diesen Nutzungsbedingungen und den korrekten Herkunftsbezeichnungen weitergegeben werden.
Das Veröffentlichen von Bildern in Print- und Online-Publikationen ist nur mit vorheriger Genehmigung der Rechteinhaber erlaubt. Die systematische Speicherung von Teilen des elektronischen Angebots auf anderen Servern bedarf ebenfalls des schriftlichen Einverständnisses der Rechteinhaber.

Haftungsausschluss

Alle Angaben erfolgen ohne Gewähr für Vollständigkeit oder Richtigkeit. Es wird keine Haftung übernommen für Schäden durch die Verwendung von Informationen aus diesem Online-Angebot oder durch das Fehlen von Informationen. Dies gilt auch für Inhalte Dritter, die über dieses Angebot zugänglich sind.

Ein Dienst der *ETH-Bibliothek*
ETH Zürich, Rämistrasse 101, 8092 Zürich, Schweiz, www.library.ethz.ch

http://www.e-periodica.ch

Graubünden

das Ferienparadies für Gross und Klein

Entspannung und wahre Erholung bringt nur das Verweilen! Unter mächtigen Tannen und würzig duftenden Arven auszuruhen, durch blumenübersäte Wiesen der Hochtäler Graubündens zu wandern, sich hinzustrecken in der lichtdurchfluteten Weite des Ferienparadieses, den Körper in der kräftigen Bergsonne zu verjüngen – das ist es, was dem gehetzten Menschen unserer Tage not tut. Das ganze an Romantik so reiche Gebiet, Ursprungsland des Rheins und des Inns, weist Höhenlagen von 300 m bis zu 4000 m über Meer auf. Kulturelle Veranstaltungen jeder Art, Konzerte und Ausstellungen bringen viel Abwechslung ins Ferienprogramm.

Dem Wanderer, dem Bergsteiger, dem Fischer und dem Badelustigen winken viele Möglichkeiten, sich zu betätigen. Im alpinen Klima gewinnt der Müde neue Spannkraft und Lebenslust. Dem pflegebedürftigen Körper bringen Graubündens Heilbäder Linderung und Heilung. Ein Aufenthalt in Graubünden wird zum Jungbrunnen für Körper, Seele und Geist.

BERGÜN

Latsch – Stuls – Preda – Val Tuors
die gut erreichbare Ferienregion im oberen Albulatal

- grosses Schwimmbad
- geführte Wanderungen und Exkursionen
- kulturelle Veranstaltungen

Prospekte und Auskünfte durch den Verkehrsverein 7842 Bergün, Tel. 081 73 11 52

BERGELL

BREGAGLIA

600–1800 m

Saison Mai bis Oktober. Das herrliche Kletter- und Wandergebiet mit südlichem Klima mitten in der Bündner Bergwelt.

Prospekte und Auskünfte durch den

Verkehrsverein
«Pro Bregaglia»
7649 Bondo

BERGELL

Kinderspielplatz · Nationalpark · Wandern · Reiten · Schwimmbad · Fechten · **ZUOZ** · Waldmarsch · Velofahren · Tennis

Oberengadin
1750 m ü. M.

Polenta-Tour · Tanz · Kutschenfahrten · Vita-Parcours · Fischen · Bergsteigen · Sommerskifahren

---

CHURWALDEN

Preiswerter Komfort im Herzen Graubündens

Informationen: Verkehrsverein
7075 Churwalden, Tel. 081 35 14 35

Hotel Valsana Arosa

Telefon 31 21 51 Telex 74232
160 Betten

Geöffnet von Anfang Dezember bis Ende Oktober

Für Winter-, Frühlings-, Sommer- und Herbstferien

Eigenes Hallenschwimmbad
4 Tennisplätze
Geheiztes Gartenschwimmbad

Grosser Garten
Kunsteisbahn vor dem Hotel
Weites Wandergebiet

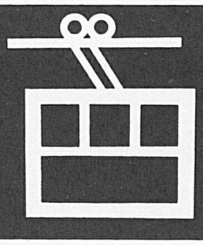

Jakobshorn
Davos
Jakobshorn

1014 m ü. M.

Südalpines Tal 35 km von St. Moritz.
Unberührte Natur und einzigartiges Wandergebiet. Gute Wanderwege, schöne Bergseen.
Prächtiger Höhenweg Alp Grüm–Selva.
Wanderwoche im Juni und September.
Günstig für Frühlings- und Herbstferien.
Gute Hotels, Pensionen, Ferienwohnungen.

Prospekte durch

ENTE Turistico-Verkehrsverein Poschiavo
Tel. 082 5 05 71

Idealer Luftkurort
herrliche Alpenflora

splügen

an der
ganzjährig geöffneten
Bernhardinroute

Auskunft und Prospekte
durch den Verkehrsverein
7431 Splügen
Telefon 081 62 12 32

Der neue Nylforce
-Teppich

Prim-Reps

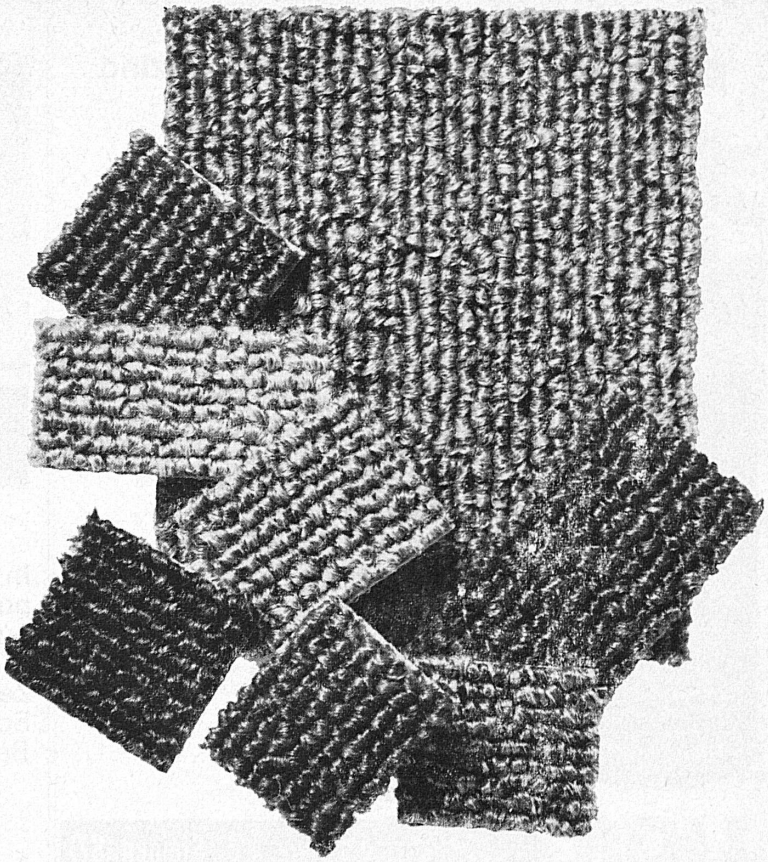

aus endlosem
intertexturiertem Nylon
antistatisch
vollsynthetisches
Grundgewebe
Glattschaum-Rücken
8 ausgezeichnete Farben
nach Mass lieferbar

Dank seiner Vorzüge heute Ihr Posepartout Teppich

Où des tapis
se posent,
Prim-Reps
s'impose

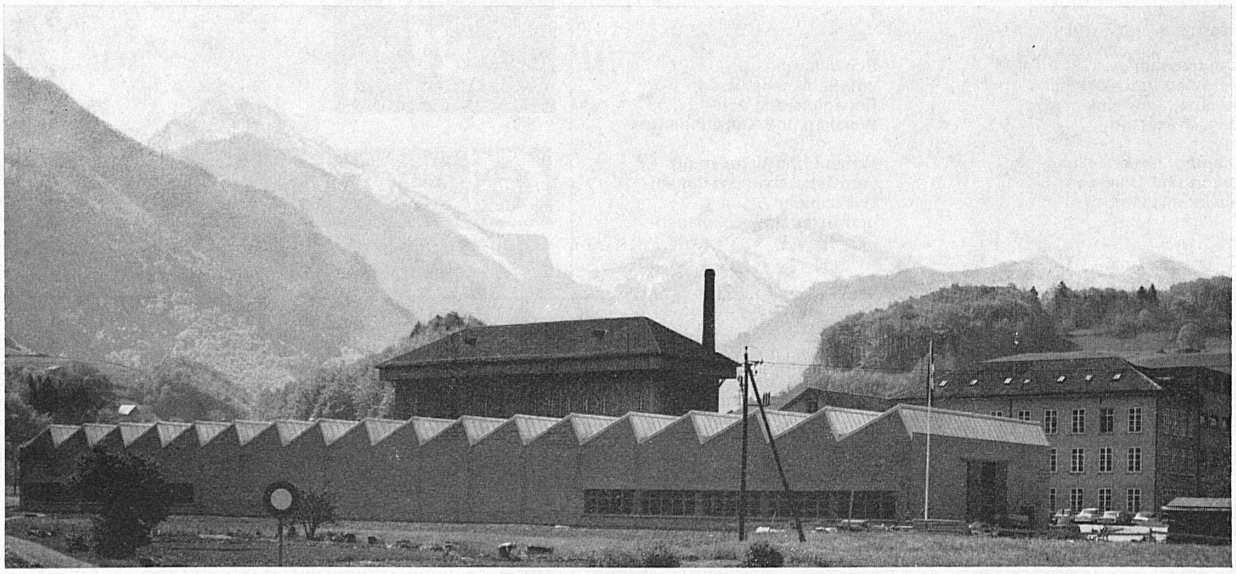

Textilwerk AG Zürich
Beethovenstrasse 48
8002 Zürich

Schweiz. Teppichfabrik
Ennenda

2 Camenzind Spitzen-produkte

Seit 1879 Qualität

Kirsch Camenzind

für Sie
im Speisewagen bereit

Alb. Camenzind's Wwe. A.G., Steinen (SZ)

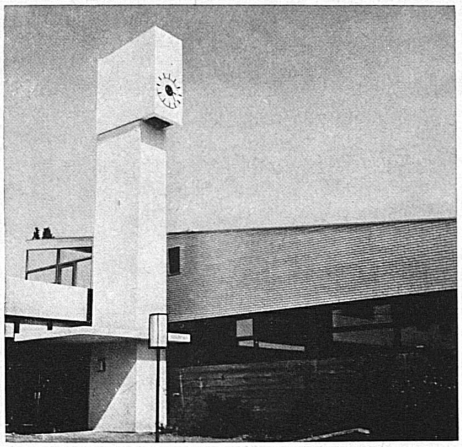

Installations horaires et sonores pour collèges, industrie, services publics, grands magasins, etc.

Zeit- und Akustik-Anlagen für Schulhäuser, Industrie, öffentliche Betriebe, Warenhäuser usw.

Favag SA 2000 Neuchâtel

FAVAG

SERSA AG

Telefon 051 25 26 30
8004 Zürich
Brauerstrasse 126

Spezialunternehmen
für Geleisebau und elektrische
und aluminothermische
Schienenschweissung

Projektierung, Neuerstellung,
Erneuerung und Unterhalt
von Geleiseanlagen

Schweissung
von Schienenstössen
Regenerierung von
Weichen und Kreuzungen

Verkauf und Vermietung
von Geleisebaumaschinen,
Werkzeugen
und Beleuchtungsanlagen

Kundenguss in Grauguss
Bronze- und Aluminiumguss
Büchsen und Barren in Bronze
Installationsguss
Bauguss
Bremsklötze

GUSS CHRÉTIEN & CO

Eisen- und Metallgiessereien
4410 Liestal
Telefon 061 84 16 03

einzigartig: Naturtabak – nikotinarm

Rösli Sandblatt

2x5 Stück Fr. 2.40

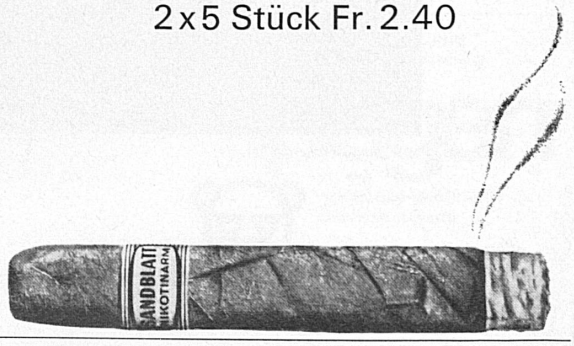

Gebrüder Rüttimann Zug

Aktiengesellschaft
für elektrische Unternehmungen
Telefon 042 21 11 25

Treue Kunden
Treue Mitarbeiter

Spezialgeschäft für Frei- und Kabelleitungen jeder Art
Schwebebahnen
Trolleybus- und Bahnleitungen

691

Armierungsstähle

Armierungsnetze

Ablaufleitungen aus Gusseisen, plastifiziertem Stahl und Kunststoff

Schachtabdeckungen und Strassenroste

Ausrüstungen für Kläranlagen

Druckrohre, Formstücke und Armaturen aus Gusseisen für Wasser- und Gasleitungen

Heizkessel

Radiatoren und Heizwände

Heizölbehälter

Cheminée-Einsätze

Baumaschinen, Krane, Förderanlagen

Qualitätsprodukte für den Hoch- und Tiefbau

VON ROLL AG.
4563 Gerlafingen

VON ROLL

ecl

école de cadres de lausanne

Chemin de Mornex 38
CH - 1003 Lausanne
Tél. 021 23 29 92

Direction: Emile Henry, conseil commercial

Institution internationale indépendante, l'ECL a pour but de former et de perfectionner

les cadres supérieurs et les cadres moyens spécialisés de l'entreprise

L'enseignement comprend des cours et études de cas, mais également de nombreux travaux. Il est donné exclusivement par des praticiens ayant une activité régulière comme chefs ou conseillers d'entreprises.

Documentations détaillées à disposition auprès du Secrétariat ECL ou envoyées sur simple demande.

Cours général «Administration de l'entreprise»

Formation et perfectionnement de cadres supérieurs polyvalents (5 sections traitant de méthodologie, conduite des hommes, gestion, organisation, production, commercialisation) – Durée: 9 mois (à temps complet ou partiel) – Conditions d'admission: 21 ans au moins; baccalauréat, ou diplôme d'une école commerciale ou technique, ou licence universitaire, et une certaine expérience professionnelle. Bases de comptabilité nécessaires.

Prochaine session:
9 octobre 1971 à 30 juin 1972

Cours général «Marketing et publicité»

Formation de base préparant à une carrière professionnelle ou complétant d'autres études ou activités (marketing, étude de marché, vente, techniques publicitaires, réalisations publiques) – Durée: 6 mois à temps complet) – Conditions d'admission: pas de distinction d'âge; diplôme commercial, ou baccalauréat, ou licence universitaire; activité professionnelle préalable non exigée.

Prochaine session:
23 octobre 1971 à 22 avril 1972

Cours spécial «Techniques publicitaires»

Destiné à ceux qui désirent acquérir une culture publicitaire générale ou se perfectionner dans la branche – Durée: 28 journées (samedis) – Conditions d'admission: 20 ans au moins; diplôme d'une école secondaire, ou certificat de fin d'apprentissage commercial ou technique, ou expérience professionnelle.

Prochaine session: de mi-**octobre 1971** à fin juin 1972.