Objekttyp: **Advertising**

Zeitschrift: **Die Schweiz = Suisse = Svizzera = Switzerland : offizielle Reisezeitschrift der Schweiz. Verkehrszentrale, der Schweizerischen Bundesbahnen, Privatbahnen ... [et al.]**

Band (Jahr): **41 (1968)**

Heft 9

PDF erstellt am: **04.06.2024**

Nutzungsbedingungen

Die ETH-Bibliothek ist Anbieterin der digitalisierten Zeitschriften. Sie besitzt keine Urheberrechte an den Inhalten der Zeitschriften. Die Rechte liegen in der Regel bei den Herausgebern.
Die auf der Plattform e-periodica veröffentlichten Dokumente stehen für nicht-kommerzielle Zwecke in Lehre und Forschung sowie für die private Nutzung frei zur Verfügung. Einzelne Dateien oder Ausdrucke aus diesem Angebot können zusammen mit diesen Nutzungsbedingungen und den korrekten Herkunftsbezeichnungen weitergegeben werden.
Das Veröffentlichen von Bildern in Print- und Online-Publikationen ist nur mit vorheriger Genehmigung der Rechteinhaber erlaubt. Die systematische Speicherung von Teilen des elektronischen Angebots auf anderen Servern bedarf ebenfalls des schriftlichen Einverständnisses der Rechteinhaber.

Haftungsausschluss

Alle Angaben erfolgen ohne Gewähr für Vollständigkeit oder Richtigkeit. Es wird keine Haftung übernommen für Schäden durch die Verwendung von Informationen aus diesem Online-Angebot oder durch das Fehlen von Informationen. Dies gilt auch für Inhalte Dritter, die über dieses Angebot zugänglich sind.

Ein Dienst der *ETH-Bibliothek*
ETH Zürich, Rämistrasse 101, 8092 Zürich, Schweiz, www.library.ethz.ch

http://www.e-periodica.ch

Für die gesamte Elektro-Industrie

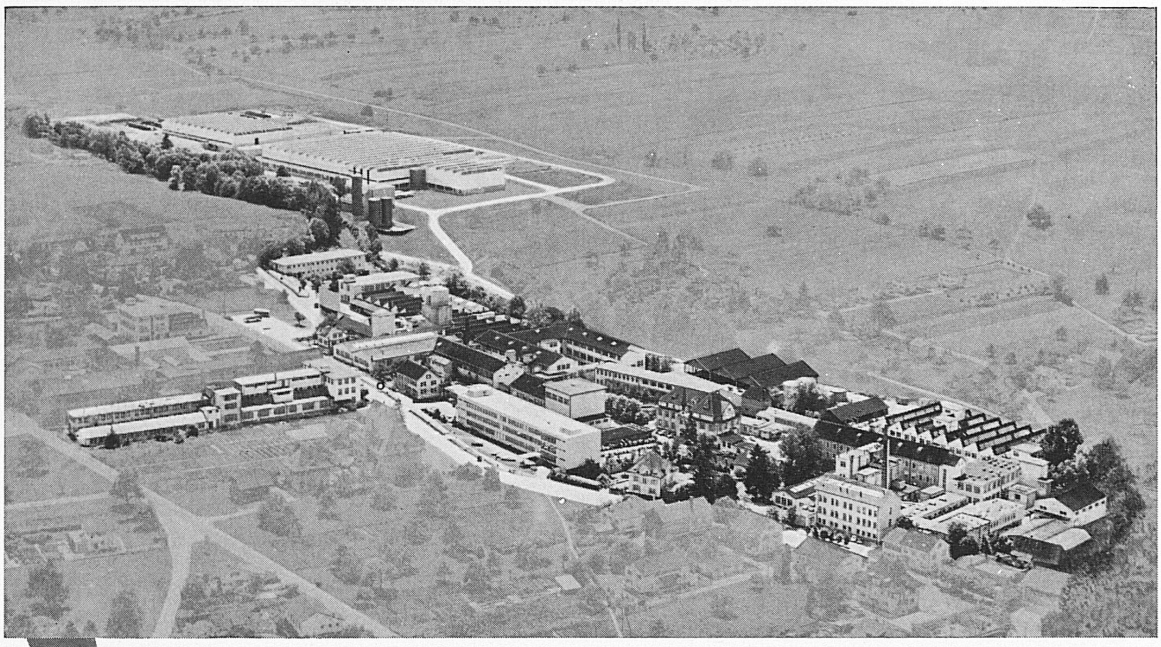

Isolationen für den Motoren-, Generatoren- und Transformatorenbau

Wicklungsdrähte und isolierte Leiter aller Art

Drähte und Kabel mit Soflex-Isolation (PVC) für Stark- und Schwachstrom
Siliflex-isolierte Leiter (Silikonkautschuk)
Korrosionsfeste Kabel, auch armiert

Isoliermaterial für den Maschinen- und Apparatebau

Steatit, keramische Isolierteile

Imprägnier- und Decklacke, Klebelacke, lösungsmittelfreie Lacke,
Ausgussmassen, Isolierkitte

ISOLA-Qualitätserzeugnisse von Weltruf

ISOLA

Schweizerische Isola-Werke
Breitenbach

Telephon 061 80 14 21 Telex 62 479

SCHWEIZ

Sonderpostmarken II, Herbst 1968
4 Werte

Frankomarken «Baudenkmäler»
9 Werte

Ausgabetag: 12. September 1968

Sammelt die schönen Marken
aus der Schweiz

Wertzeichenverkaufsstelle PTT
CH-3000 Bern/Schweiz

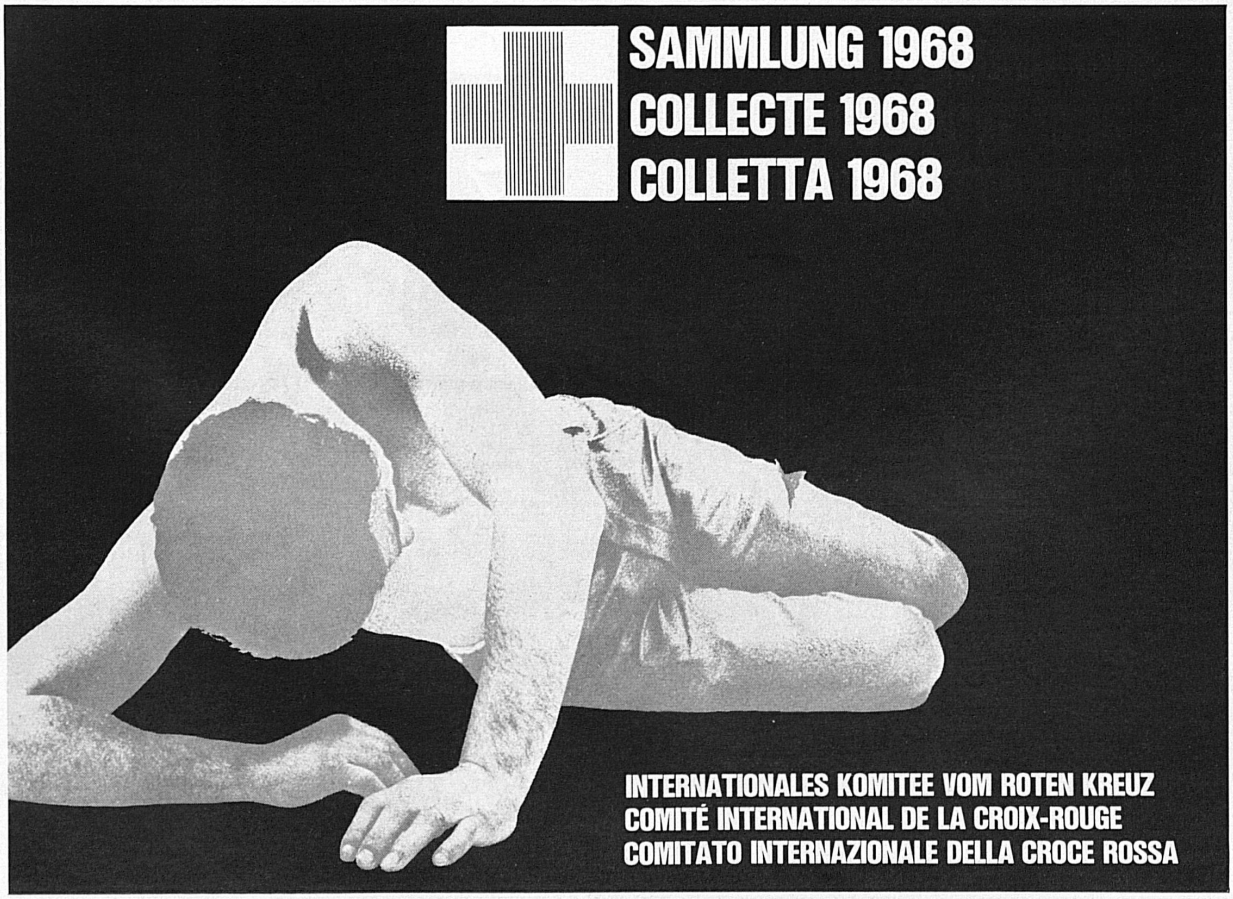

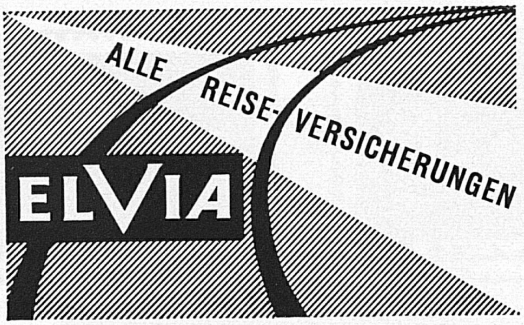

Abschlüsse sofort und ohne Formalitäten an den Bahnschaltern oder in Reisebüros

Wetterprognose Tel. Nr. **162** Täglich 4 Wetterberichte der Meteorologischen Zentralanstalt Zürich.

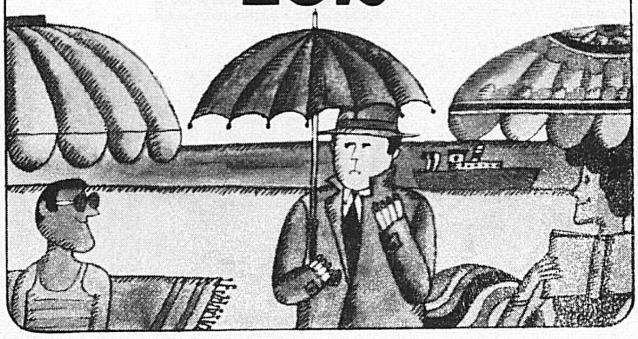

2 Camenzind Spitzenprodukte

seit 1879 Qualität

Kirsch Camenzind

für Sie
im Speisewagen bereit

Alb. Camenzind's Wwe. A.G., Steinen (SZ)

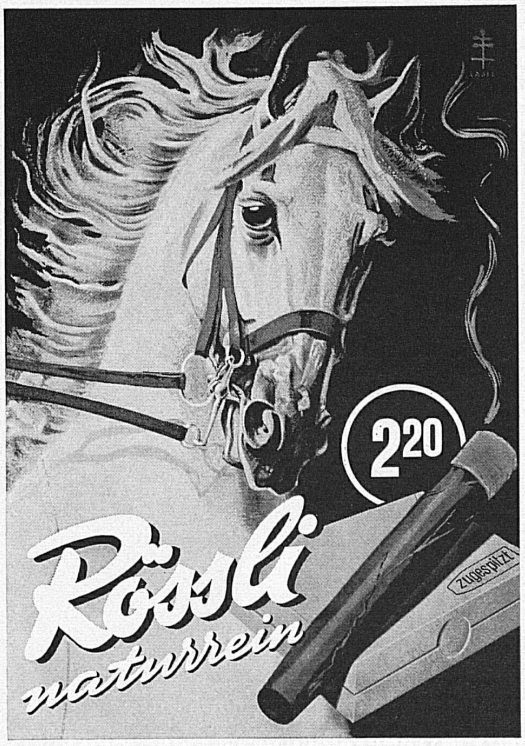

1.50 extra preiswert

1.90 sehr leicht

1.80 Spitzenqualität

2.20 würzig-mild

2.20 mild

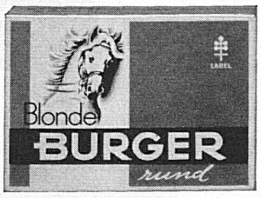

Qualität seit 100 Jahren!

Wo trifft man sich?

Natürlich an der Zürcher Herbstschau, der Spezialausstellung für Haushalt, Wohnen, Sport und Mode auf dem Ausstellungsgelände der «Züspa» in Zürich. Mit Sonderschau «Berufe an der Arbeit», Modeschau, Kinderparadies, grosser Tombola
Offizielle Beteiligung: Frankreich
Werktags 13.00–22.00 Uhr, Samstag/Sonntag 10.30–22.00 Uhr
Grosser Parkplatz

Zürcher Herbstschau 26. Sept. – 6. Okt. Zürich

Bier ist etwas Gutes
La bière est bonne

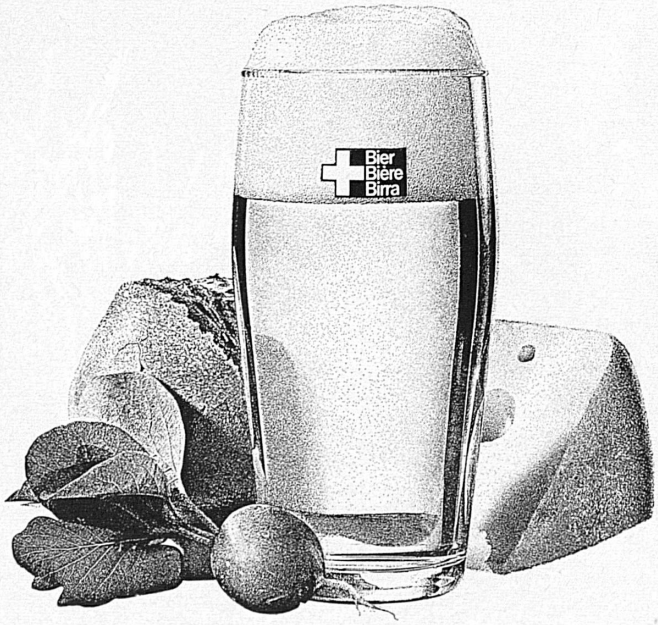

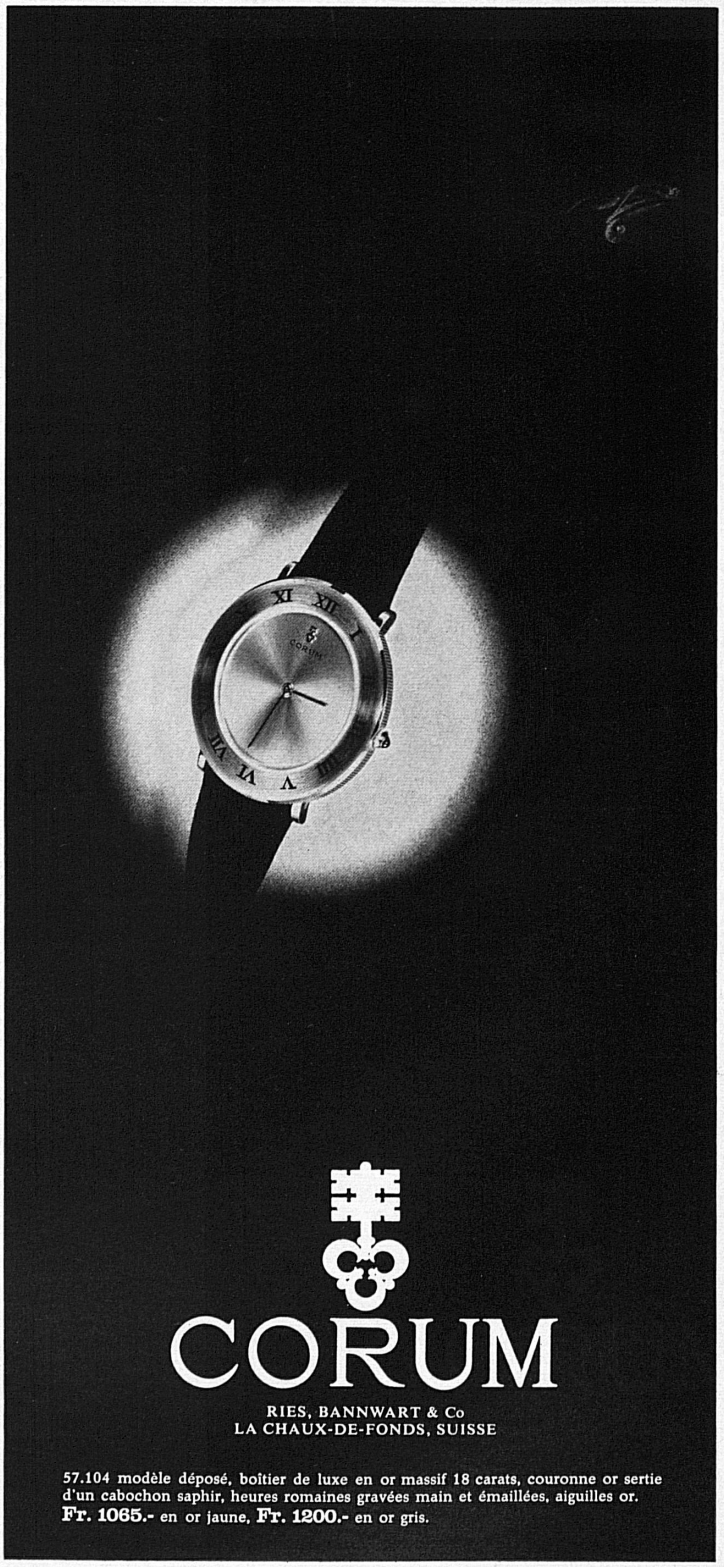

Une création exclusive de Corum, l'une des plus prestigieuses collections du monde, présentée chez:

Ein exklusives Modell aus der Corum-Kollektion, einer der bezauberndsten der Welt. Vorführung durch:

An exclusive creation of Corum, one of the world's most outstanding collections, presented by:

Basel:	Grauwiler, Freiestrasse 53	**Lausanne:**	Grumser, rue St-François 11
Bern:	Zigerli & Iff, Spitalgasse 14	**Locarno:**	Ch. Zenger, piazzale Stazione
Crans s/Sierre:	Grégoire Saucy	**Luzern:**	Leicht-Mayer, Haldenstrasse 3
Fribourg:	Grauwiller, pl. de la Gare 36	**Lugano:**	P. Steffen, via Nassa 13
Genève:	Horlogerie Gil, Mont-Blanc 9	**Montreux:**	Grégoire Saucy, Grand'Rue 80
	Horlogerie Gil, r. du Rhône 68	**Neuchâtel:**	Pfaff, place Pury 7
Gstaad:	R. Villiger	**St. Gallen:**	Engler, Multergasse 31
Klosters:	Schauerte, Bahnhofstrasse	**Thun:**	Frieden, Hauptgasse 37
		Zürich:	Beyer, Bahnhofstrasse 31