Objekttyp: **Advertising**

Zeitschrift: **Die Schweiz = Suisse = Svizzera = Switzerland : offizielle Reisezeitschrift der Schweiz. Verkehrszentrale, der Schweizerischen Bundesbahnen, Privatbahnen ... [et al.]**

Band (Jahr): **40 (1967)**

Heft 9

PDF erstellt am: **31.05.2024**

Nutzungsbedingungen

Die ETH-Bibliothek ist Anbieterin der digitalisierten Zeitschriften. Sie besitzt keine Urheberrechte an den Inhalten der Zeitschriften. Die Rechte liegen in der Regel bei den Herausgebern.
Die auf der Plattform e-periodica veröffentlichten Dokumente stehen für nicht-kommerzielle Zwecke in Lehre und Forschung sowie für die private Nutzung frei zur Verfügung. Einzelne Dateien oder Ausdrucke aus diesem Angebot können zusammen mit diesen Nutzungsbedingungen und den korrekten Herkunftsbezeichnungen weitergegeben werden.
Das Veröffentlichen von Bildern in Print- und Online-Publikationen ist nur mit vorheriger Genehmigung der Rechteinhaber erlaubt. Die systematische Speicherung von Teilen des elektronischen Angebots auf anderen Servern bedarf ebenfalls des schriftlichen Einverständnisses der Rechteinhaber.

Haftungsausschluss

Alle Angaben erfolgen ohne Gewähr für Vollständigkeit oder Richtigkeit. Es wird keine Haftung übernommen für Schäden durch die Verwendung von Informationen aus diesem Online-Angebot oder durch das Fehlen von Informationen. Dies gilt auch für Inhalte Dritter, die über dieses Angebot zugänglich sind.

Ein Dienst der *ETH-Bibliothek*
ETH Zürich, Rämistrasse 101, 8092 Zürich, Schweiz, www.library.ethz.ch

http://www.e-periodica.ch

Ihren Favoriten nicht aus den Augen verlieren mit einem Kern-Feldstecher

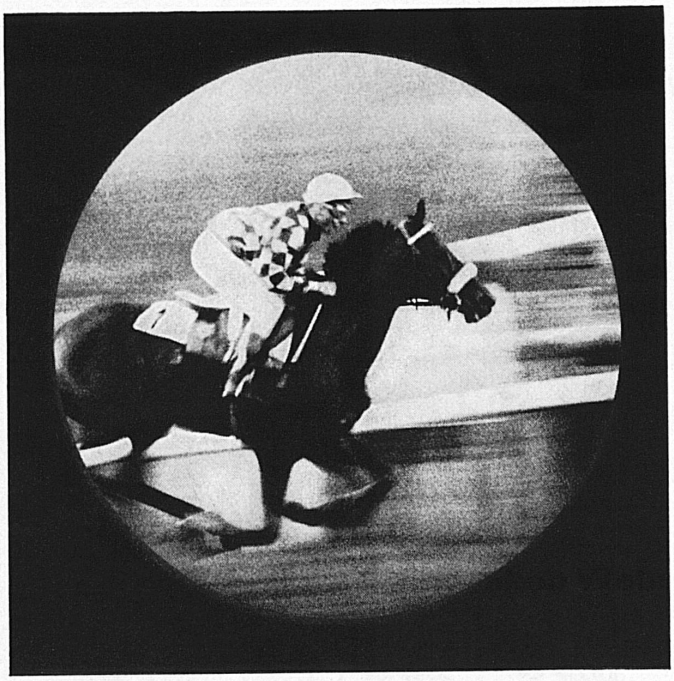

Handlich und leicht soll der Feldstecher sein, der Sie auf den Rennplatz begleitet. Sein Gesichtsfeld muß groß sein und das Bild scharf und kontrastreich.

Kern-Feldstecher erfüllen diese Wünsche. Wählen Sie den Kern Pizar 8x30 oder den exklusiven, besonders lichtstarken Kern Focalpin 7x50 mit Innenfokussierung. Sie werden mit doppeltem Genuß das sportliche Geschehen miterleben.

Prüfen Sie den Kern-Feldstecher bei Ihrem Optiker. Er wird Sie gerne beraten.

Kern SWISS

Kern & Co. AG 5001 Aarau

Chaque jour täglich **4** bulletins Wetterberichte

de l'Institut central suisse de météorologie de Zurich
der Meteorologischen Zentralanstalt Zürich

Prévisions météorologiques
Wetterprognose

Tél. No
Tel. Nr. **162**

PT

Jakob Weber

Geleisebau Unternehmung

Muttenz und Basel

Muttenz: Im Gstrüpf 29, Telefon 53 17 25
Filiale Basel, Telefon 33 82 47

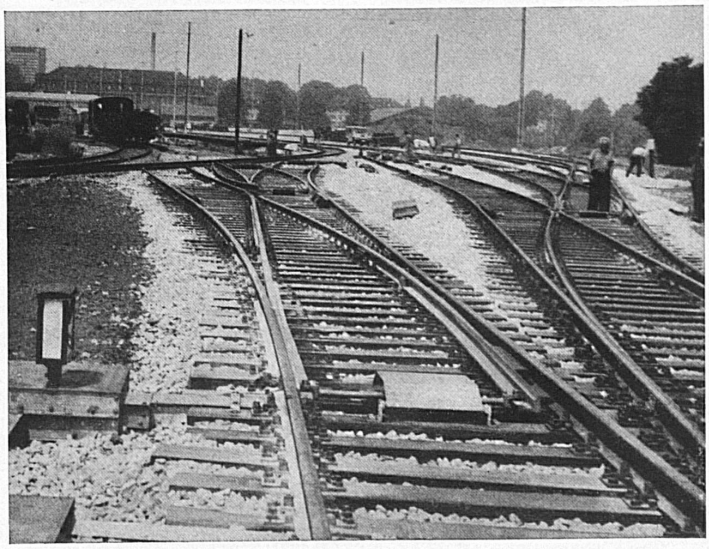

Ausbau Basel GB

Neue Freiverladeanlage auf der Zeughausmatte 1963–1965