[Impressum]

Objekttyp: **Group**

Zeitschrift: **Die Schweiz = Suisse = Svizzera = Switzerland : offizielle Reisezeitschrift der Schweiz. Verkehrszentrale, der Schweizerischen Bundesbahnen, Privatbahnen ... [et al.]**

Band (Jahr): **38 (1965)**

Heft 9

PDF erstellt am: **29.05.2024**

Nutzungsbedingungen

Die ETH-Bibliothek ist Anbieterin der digitalisierten Zeitschriften. Sie besitzt keine Urheberrechte an den Inhalten der Zeitschriften. Die Rechte liegen in der Regel bei den Herausgebern.
Die auf der Plattform e-periodica veröffentlichten Dokumente stehen für nicht-kommerzielle Zwecke in Lehre und Forschung sowie für die private Nutzung frei zur Verfügung. Einzelne Dateien oder Ausdrucke aus diesem Angebot können zusammen mit diesen Nutzungsbedingungen und den korrekten Herkunftsbezeichnungen weitergegeben werden.
Das Veröffentlichen von Bildern in Print- und Online-Publikationen ist nur mit vorheriger Genehmigung der Rechteinhaber erlaubt. Die systematische Speicherung von Teilen des elektronischen Angebots auf anderen Servern bedarf ebenfalls des schriftlichen Einverständnisses der Rechteinhaber.

Haftungsausschluss

Alle Angaben erfolgen ohne Gewähr für Vollständigkeit oder Richtigkeit. Es wird keine Haftung übernommen für Schäden durch die Verwendung von Informationen aus diesem Online-Angebot oder durch das Fehlen von Informationen. Dies gilt auch für Inhalte Dritter, die über dieses Angebot zugänglich sind.

Ein Dienst der *ETH-Bibliothek*
ETH Zürich, Rämistrasse 101, 8092 Zürich, Schweiz, www.library.ethz.ch

http://www.e-periodica.ch

SCHWEIZ SUISSE SVIZZERA SWITZERLAND

Herausgeber: Schweizerische Verkehrszentrale
Editeur: Office national suisse du tourisme
Editore: Ufficio nazionale svizzero del turismo
Edited by the Swiss National Tourist Office

8023 Zürich, Talacker 42
Jahresabonnement / Abonnement annuel Fr. 15.–
Postscheckkonto 80-5715

Bearbeitung / Rédaction: Hans Kasser

OFFIZIELLE REISEZEITSCHRIFT

der Schweizerischen Bundesbahnen, Privatbahnen und Schiffahrtsunternehmungen, der Schweizerischen Post-, Telephon- und Telegraphenbetriebe, der schweizerischen Automobilverbände, des schweizerischen Luftverkehrs und des Schweizer Hotelier-Vereins

Revue des Chemins de fer fédéraux suisses, chemins de fer privés, entreprises de navigation et entreprises des postes, téléphones et télégraphes suisses, des associations suisses de l'automobilisme, du trafic aérien suisse et de la Société suisse des hôteliers

Druck / Imprimeurs / Stampatori / Printed by Büchler + Co AG
Inserate / Annonces / Annunci: Büchler-Inseratregie, 3084 Wabern

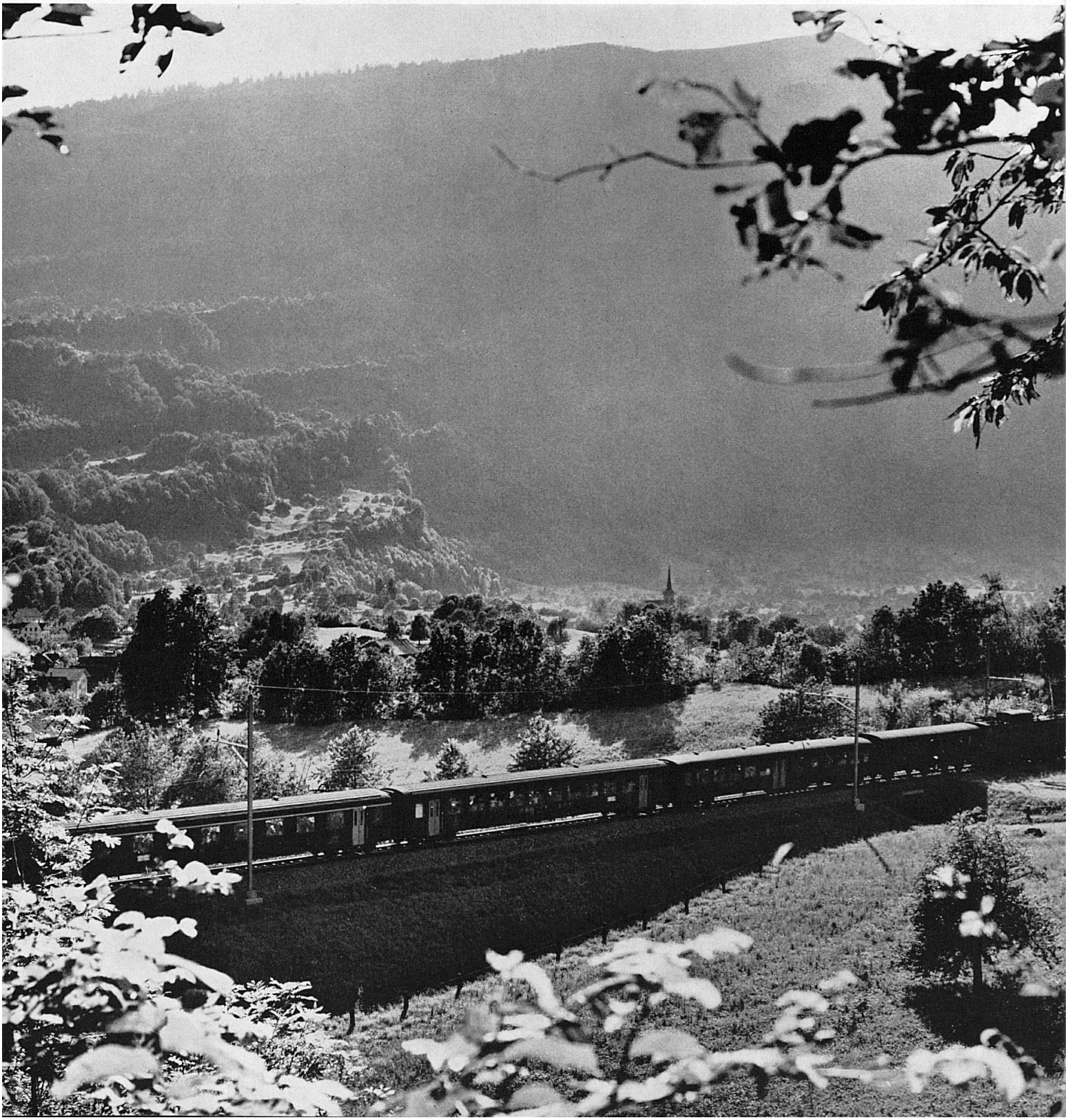

SCHWEIZ SUISSE SVIZZERA SWITZERLAND

38. JAHRGANG / 38e ANNÉE SEPTEMBER 1965

1965
JAHR DER ALPEN
ANNÉE DES ALPES
ANNO DELLE ALPI
YEAR OF THE ALPS

◀ *Gotthardzug auf der Fahrt von Goldau nach Walchwil am Zugersee. Am Horizont die Rigi. Photo Giegel SVZ*

Sur la ligne du Gothard: un convoi des CFF entre Goldau et Walchwil, au bord du lac de Zoug. A l'horizon: le Rigi.

Treno della linea del San Gottardo, in corsa da Goldau verso Walchwil, località in riva al lago di Zugo. Sullo sfondo, il Righi.

Gothard train between Goldau and Walchwil on Lake of Zug. Mountain in background is the Rigi.