Objekttyp: **Advertising**

Zeitschrift: **Die Schweiz = Suisse = Svizzera = Switzerland : offizielle Reisezeitschrift der Schweiz. Verkehrszentrale, der Schweizerischen Bundesbahnen, Privatbahnen ... [et al.]**

Band (Jahr): **33 (1960)**

Heft 4

PDF erstellt am: **29.05.2024**

Nutzungsbedingungen

Die ETH-Bibliothek ist Anbieterin der digitalisierten Zeitschriften. Sie besitzt keine Urheberrechte an den Inhalten der Zeitschriften. Die Rechte liegen in der Regel bei den Herausgebern.
Die auf der Plattform e-periodica veröffentlichten Dokumente stehen für nicht-kommerzielle Zwecke in Lehre und Forschung sowie für die private Nutzung frei zur Verfügung. Einzelne Dateien oder Ausdrucke aus diesem Angebot können zusammen mit diesen Nutzungsbedingungen und den korrekten Herkunftsbezeichnungen weitergegeben werden.
Das Veröffentlichen von Bildern in Print- und Online-Publikationen ist nur mit vorheriger Genehmigung der Rechteinhaber erlaubt. Die systematische Speicherung von Teilen des elektronischen Angebots auf anderen Servern bedarf ebenfalls des schriftlichen Einverständnisses der Rechteinhaber.

Haftungsausschluss

Alle Angaben erfolgen ohne Gewähr für Vollständigkeit oder Richtigkeit. Es wird keine Haftung übernommen für Schäden durch die Verwendung von Informationen aus diesem Online-Angebot oder durch das Fehlen von Informationen. Dies gilt auch für Inhalte Dritter, die über dieses Angebot zugänglich sind.

Ein Dienst der *ETH-Bibliothek*
ETH Zürich, Rämistrasse 101, 8092 Zürich, Schweiz, www.library.ethz.ch

http://www.e-periodica.ch

ALTHAUS

Auch bei strömendem Regen macht die Blauband vergnügt!

Blauband

2**	«Sceltissimi»	30 cts.
1*	«Prima»	25 cts.
	«Comuni»	20 cts.
BLAUBAND-EXPORT feinstes Spezialfabrikat		35 cts.

Toscanelli – die Rassige

10 Stück Fr. 1.50

FABBRICA TABACCHI IN BRISSAGO

Diavolezza

Ausgangspunkt für Hochgebirgstouren
und Gletscherwanderungen

Luftseilbahn Bernina-Diavolezza

Bergrestaurant Diavolezza mit Blick auf Piz Palü

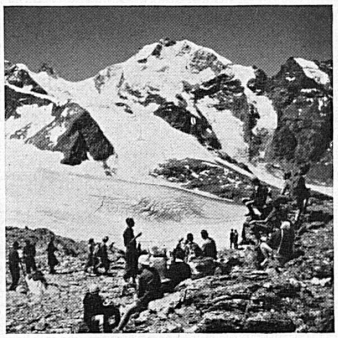

Piz Bernina

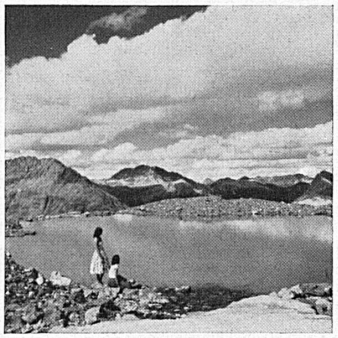

Diavolezza-See

Sonnenterrasse Weissenstein

1280 m ü. M.

Schönster Aussichtspunkt im Jura
Gutgeführtes Kurhaus
Sesselbahn ab Oberdorf (SO)

Prospekte sind erhältlich
bei allen Auskunfts- und Reisebüros
oder beim Kommerziellen Dienst der EBT,
Burgdorf, Telephon (034) 2 31 51

Hotel Krebs garni
Bern Genfergasse 8
1 Minute vom Bahnhof

Das gepflegte Passantenhaus – Letzter Komfort
Telephon (031) 2 49 42

Restaurant
Löwen Bern
FRITZ MESSERLI

- Das gutgeführte Restaurant mit den vorteilhaften Preisen
- Zwei Gehminuten vom Hauptbahnhof im Zentrum der Bundesstadt
- Salmenbräu-Bier

Foire de Bâle
Mustermesse Basel

Räblus-Basel jetzt im «Haus zum Dupf»

(Zigeunerkeller)
Obere Rebgasse 43
beim Wettsteinplatz, Messe
Tel. (061) 32 00 11

Räbholz-Grill
Diner-Concert

Gusti Berner (Balbo)
Même direction: Parkrestaurant «Lange Erlen»
Le Bois de Boulogne de Bâle

HASEN-BAR

In Bern: 3 Minuten vom Bahnhof
ein gutes Menu, ein feines Plättli
ein vorzügliches Getränk
zu günstigem Preis

Sternenberg und Hasenbar
Bern Schauplatzgasse 22
(Gasse hinter Warenhaus Loeb)

«Sternenberg und Hasenbar, beides einfach wunderbar!»

Bahnhofbuffet **Buchs (SG)**
Grenzbahnhof

W. Gmünder Küchenchef Telefon (085) 6 14 92

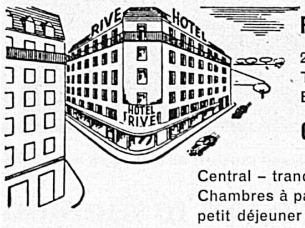

RIVE-HOTEL-FATIO
25, rue Pierre-Fatio
Téléphone (022) 35 15 55
Bus N° 5
GENÈVE

Central – tranquille – confortable
Chambres à partir de fr. 12.50,
petit déjeuner et service compris

Hotel
Continental
Luzern
beim Bahnhof

70 Betten, Zimmer mit Telephon und Radio, Bad oder Douche und WC. Zimmer mit Frühstück ab 11.–, alles inbegr. Restaurant (Mahlzeiten ab 5.–). Verpflegung von Gesellschaften.

KURSAAL
CASINO
LUCERNE

AM GENFERSEE

Hotel Excelsior
Montreux

Das ganze Jahr geöffnet.
Haus ersten Ranges.
Schönste, ruhige Südlage
direkt am See.
Gesellschaftsräume für
Komitees, Kongresse usw.
Garage, Parkplatz, Garten

Université de Genève

69e Cours de vacances

Langue française

Institutions internationales

18 juillet–22 octobre

Renseignements: Cours de vacances
Université (3), Genève

Université de Neuchâtel

Semestre d'été 1960: du 20 avril au 7 juillet

Faculté des lettres avec Séminaire de français moderne pour étudiants de langue étrangère (certificat et diplôme)
Cours de vacances de langue et littérature françaises du 11 juillet au 6 août 1960

Faculté des sciences avec enseignement préparant aux divers types de licence, au diplôme de science actuarielle, de physicien, d'ingénieur-chimiste et d'ingénieur-horloger, au doctorat ès sciences ainsi qu'aux premiers examens fédéraux de médecine, de pharmacie, d'art dentaire et d'art vétérinaire

Faculté de droit avec Section des sciences commerciales, économiques et sociales

Faculté de théologie protestante

Demandez toute documentation au
Secrétariat de l'Université, Neuchâtel
Téléphone (038) 5 38 51

NEUCHATEL
HOTEL
Beaulac

sur les quais. 1er rang. Construit en 1958. Ouvert toute l'année.
2 restaurants. Terrasses. Plage. Solarium. Parking.

BUFFET RAPPERSWIL
RAPPERSWIL AM ZÜRICHSEE

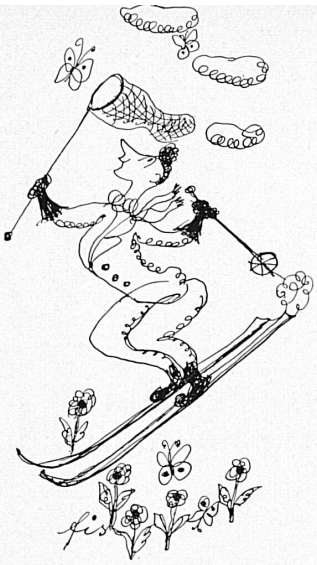

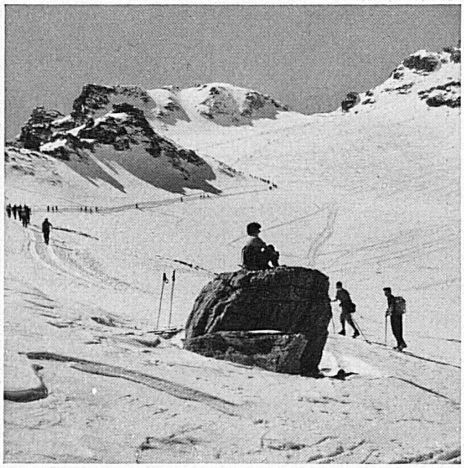

Pizol

2847 m – schneesicher – sonnig – nebelfrei
Luftseilbahnen und Skilifte ab Wangs und Bad Ragaz
bis Pizolhütte 2222 m
12 km rassige Abfahrten und Übungshänge
für alle Ansprüche – Gute Unterkunftsmöglichkeiten
Große Parkplätze
Auskünfte und Prospekte durch die Verkehrsbüros:
Wangs, Telefon (085) 8 04 97, oder
Bad Ragaz, Telefon (085) 9 12 04

Hotel Anker Rorschach
(Bodensee)

Erstes Haus am Platz
Alle Zimmer mit fließend Wasser
oder Privatbad
Telephon und Radio
Spezialitäten-Restaurant, Fischküche
Freundliche Atmosphäre

Telephon (071) 43344 Parkplatz

Rorschach Hafen

Bahnhof Buffet

H. Lehmann, Küchenchef

Hotel Kronenhof Schaffhausen

Das modernste Haus im Zentrum
der Stadt – 4 Minuten vom Bahnhof
Ruhige Lage mit großem Parkplatz
Gesellschaftsräume

Telephon (053) 5 66 31
Direktion: E. Mayer-Brancaleone

Buffet SBB St. Margrethen

Grenzbahnhof

rasch gut essen

Familie F. Dürst

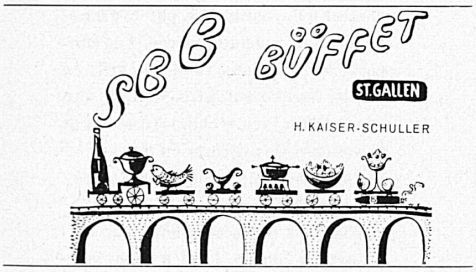

Ausspannen im Schloß Unspunnen

Schloßhotel bei Interlaken
Behaglich, gastfreundlich,
romantisch

Trinken Sie täglich zu Hause, im Restaurant und in der Bar den milden, guten Apéritif

Wenn Sie vor dem Bahnhof St. Gallen...

stehen, entdecken Sie linker Hand die neue Walhalla. Modernstes Haus der Ostschweiz. Alle Hotelzimmer mit Privat-WC und Bad oder Dusche. Restaurant au premier Chez Caroline, Walhalla-Bar. Im Parterre: Isebähnli für einen Imbiß oder ein Haldengut-Bier zwischen zwei Zügen. Stadt-Restaurant (Dienstag: Smörgåsbord-Abend).

E. und B. Leu-Waldis, Hotel Walhalla, St. Gallen
Poststraße 21, Telefon (071) 22 27 22, Telex 57160

HOTEL WALHALLA

HALDENGUT BIER

Garten-Hotel Winterthur

20 Autominuten von Zürich

Haus 1. Ranges. Alle Zimmer mit Bad und letztem Komfort. Kenner schätzen unsere gepflegte Küche. Franz. Restaurant, Stadtrestaurant, Konferenzsäle, Bar, Parkplätze, Garage. **G. Sommer-Bußmann,** Telephon (052) 6 22 31.

Hotel Volkshaus, Winterthur

Tel. (052) 2 82 51 Dir. H. Zaugg

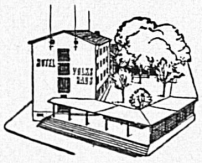

Wenn Sie das nächstemal nach Winterthur kommen und eine freundliche Gaststätte suchen, dann kommen Sie zu uns ins **Volkshaus.** Alle Zimmer mit fließendem Wasser. Große und kleine Säle (20 bis 1100 Personen fassend) für Anlässe jeder Art. Vorzügliches Speiserestaurant. Großer Parkplatz.

Im Speisewagen und Bahnhofbuffet für Sie bereit