Objekttyp: **Advertising**

Zeitschrift: **Die Schweiz = Suisse = Svizzera = Switzerland : offizielle Reisezeitschrift der Schweiz. Verkehrszentrale, der Schweizerischen Bundesbahnen, Privatbahnen ... [et al.]**

Band (Jahr): **33 (1960)**

Heft 2

PDF erstellt am: **31.05.2024**

Nutzungsbedingungen

Die ETH-Bibliothek ist Anbieterin der digitalisierten Zeitschriften. Sie besitzt keine Urheberrechte an den Inhalten der Zeitschriften. Die Rechte liegen in der Regel bei den Herausgebern.
Die auf der Plattform e-periodica veröffentlichten Dokumente stehen für nicht-kommerzielle Zwecke in Lehre und Forschung sowie für die private Nutzung frei zur Verfügung. Einzelne Dateien oder Ausdrucke aus diesem Angebot können zusammen mit diesen Nutzungsbedingungen und den korrekten Herkunftsbezeichnungen weitergegeben werden.
Das Veröffentlichen von Bildern in Print- und Online-Publikationen ist nur mit vorheriger Genehmigung der Rechteinhaber erlaubt. Die systematische Speicherung von Teilen des elektronischen Angebots auf anderen Servern bedarf ebenfalls des schriftlichen Einverständnisses der Rechteinhaber.

Haftungsausschluss

Alle Angaben erfolgen ohne Gewähr für Vollständigkeit oder Richtigkeit. Es wird keine Haftung übernommen für Schäden durch die Verwendung von Informationen aus diesem Online-Angebot oder durch das Fehlen von Informationen. Dies gilt auch für Inhalte Dritter, die über dieses Angebot zugänglich sind.

Ein Dienst der *ETH-Bibliothek*
ETH Zürich, Rämistrasse 101, 8092 Zürich, Schweiz, www.library.ethz.ch

http://www.e-periodica.ch

ALTHA

Was braucht es mehr zum Wintersport als Sonnenschein, Schnee und Blauband-Brissago

2** «Sceltissimi»	30 cts.
1* «Prima»	25 cts.
«Comuni»	20 cts.
BLAUBAND-EXPORT feinstes Spezialfabrikat	35 cts.

Blauband

Pfeifenraucher, die das naturreine Aroma schätzen, greifen zum leichten Blauband-Tabak.

Jetzt auch im praktischen Faltbeutel zu 65 und 75 cts.

Toscanelli – die Rassige !

10 Stck. Fr. 1.50

FABBRICA TABACCHI IN BRISSAGO

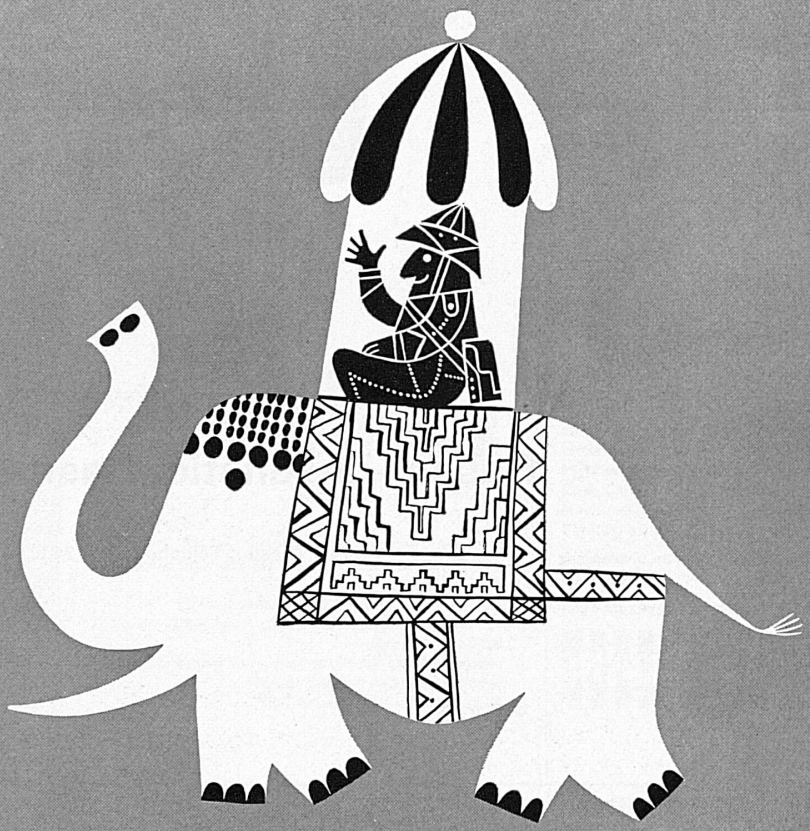

Auch wer nicht auf Elefanten reist,
wird vom Bankverein gut bedient

Schweizerischer

BANKVEREIN

Swiss Bank Corporation Società di Banca Svizzera
Société de Banque Suisse

1872

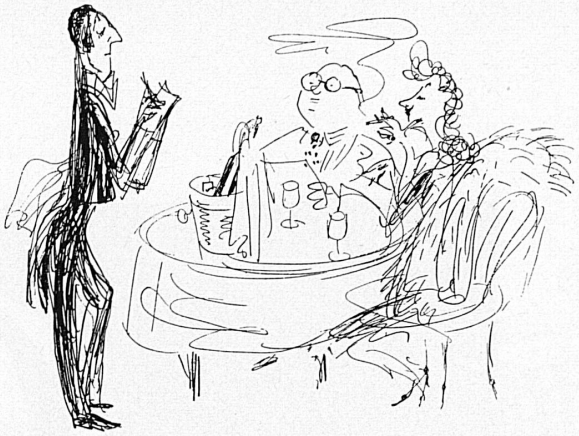

Hotel Bristol Bern

Schauplatzgasse 10 / Spitalgasse 21

100 Betten – Jeder Komfort
Kleinere und größere Säle für Anlässe und Sitzungen
Im Stadtrestaurant eine gepflegte Küche mit pikanten Spezialitäten

Telephon 2 01 01 Jos. P. Genelin

Gusti Berners

Meine Biere vom Faß

Münchner Hofbräu
Münchner Hackerbräu
Carlsberg Kopenhagen
Amstel Amsterdam

Räblus-Besenstiel Basel-Bâle

beim Theater, Telephon (061) 24 12 62

Jetzt
Froschschenkel
Scampis vénitienne
Moules marmières
Soufflé au kirsch

Der Gourmet ißt im Buffet Bern!

F. E. Krähenbühl Bahnhof-Buffet Bern

Bahnhofbuffet **Buchs (SG)**
Grenzbahnhof

W. Gmünder Küchenchef Telefon (085) 6 14 92

Hotel Krebs garni
Bern Genfergasse 8
1 Minute vom Bahnhof

Das gepflegte Passantenhaus – Letzter Komfort
Telephon (031) 2 49 42

Restaurant Löwen Bern
FRITZ MESSERLI

- Das gutgeführte Restaurant mit den vorteilhaften Preisen
- Zwei Gehminuten vom Hauptbahnhof im Zentrum der Bundesstadt
- Salmenbräu-Bier

In Bern: 3 Minuten vom Bahnhof
ein gutes Menu, ein feines Plättli
ein vorzügliches Getränk
zu günstigem Preis

Sternenberg und Hasenbar
Bern Schauplatzgasse 22
(Gasse hinter Warenhaus Loeb)

«Sternenberg und Hasenbar, beides einfach wunderbar!»

HASEN-BAR

RIVE-HOTEL-FATIO
25, rue Pierre-Fatio
Téléphone (022) 35 15 55
Bus N° 5
GENÈVE

Central – tranquille – confortable
Chambres à partir de fr. 12.50, petit déjeuner et service compris

Genève **Hôtel Moderne**

Angle Chantepoulet (près de la gare)
Téléphone (022) 32 81 00

Chambres à partir de fr. 12.—, petit déjeuner, service et chauffage compris

Dir. J. Wilhelm-Giacobino

Etikette und... Etikette

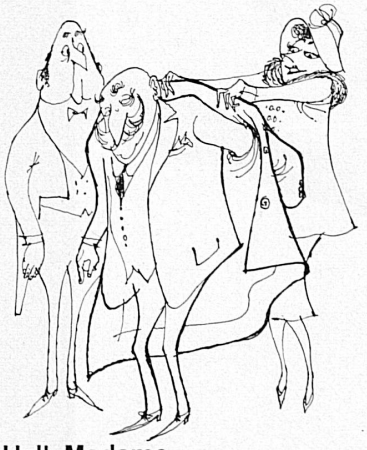

Halt, Madame, das dürfen Sie nicht!

Höchstens zu Hause (und eigentlich auch da nicht) darf die Frau dem Mann in den Mantel helfen. Am fremden Ort tut sie es nicht, auch wenn der Mann schon älter ist. Es gehört sich nicht, die Etikette verbietet es.

Ja, die Etikette! Sie hat ihre Bedeutung auch auf der Flasche Grapillon. Sie gibt Ihnen die Gewissheit, dass es der echte, naturreine Traubensaft **Grapillon** ist, den Sie vor sich haben. Also vergessen Sie nicht, immer auf die Etikette zu achten.

GRAPILLON

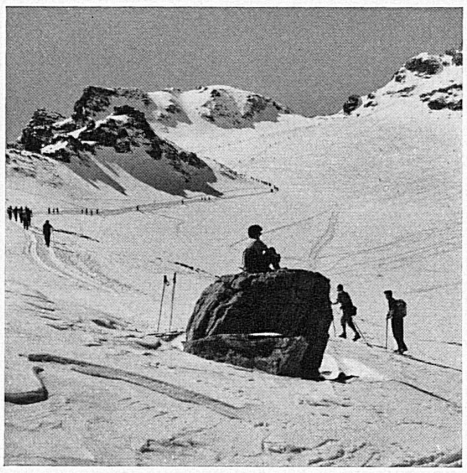

Pizol

2847 m – schneesicher – sonnig – nebelfrei
Luftseilbahnen und Skilifte ab Wangs und Bad Ragaz
bis Pizolhütte 2222 m
12 km rassige Abfahrten und Übungshänge
für alle Ansprüche – Gute Unterkunftsmöglichkeiten
Große Parkplätze
Auskünfte und Prospekte durch die Verkehrsbüros:
Wangs, Telefon (085) 8 04 97, oder
Bad Ragaz, Telefon (085) 9 12 04

hotel walhalla st. gallen

Wenn Sie vor dem Bahnhof St. Gallen...

stehen, entdecken Sie linker Hand die neue Walhalla. Modernstes Haus der Ostschweiz. Alle Hotelzimmer mit Privat-WC und Bad oder Dusche. Restaurant au premier Chez Caroline, Walhalla-Bar. Im Parterre: Isebähnli für einen Imbiß oder ein Haldengut-Bier zwischen zwei Zügen. Stadt-Restaurant (Dienstag: Smörgåsbord-Abend).

E. und B. Leu-Waldis, Hotel Walhalla, St. Gallen
Poststraße 21, Telefon (071) 22 27 22, Telex 57160

HOTEL WALHALLA

HALDENGUT BIER

Hotel Continental

Luzern
beim Bahnhof

70 Betten, Zimmer mit Telephon und Radio, Bad oder Douche und WC. Zimmer mit Frühstück ab 11.–, alles inbegr. Restaurant (Mahlzeiten ab 5.–). Verpflegung von Gesellschaften.

SBB BÜFFET ST. GALLEN

O. Kaiser-Stettler

Trinken Sie täglich zu Hause, im Restaurant und in der Bar den milden, guten Apéritif

Weisflog

pur oder gespritzt

Hotel Du Pont Luzern

Das moderne Haus im Zentrum
direkt am See
Vorzügliche Küche
Zimmer ab Fr. 7.50
Parkplatz
Dancing – Bar – Attraktionen
Familie H. Bütikofer — Telephon (041) 3 15 12

Buffet SBB St. Margrethen

Grenzbahnhof

rasch gut essen

Familie F. Dürst

Hotel Anker Rorschach
(Bodensee)

Erstes Haus am Platz
Alle Zimmer mit fließend Wasser oder Privatbad
Telephon und Radio
Spezialitäten-Restaurant, Fischküche
Freundliche Atmosphäre
Telephon (071) 4 33 44 — Parkplatz

Garten-Hotel Winterthur

20 Autominuten von Zürich

Haus 1. Ranges. Alle Zimmer mit Bad und letztem Komfort. Kenner schätzen unsere gepflegte Küche. Franz. Restaurant, Stadtrestaurant, Konferenzsäle, Bar, Parkplätze, Garage. **G. Sommer-Bußmann,** Telephon (052) 6 22 31.

Rorschach Hafen

Bahnhof Buffet

H. Lehmann, Küchenchef

Hotel Volkshaus, Winterthur

Tel. (052) 2 82 51 — Dir. H. Zaugg

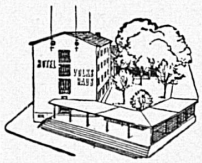

Wenn Sie das nächstemal nach Winterthur kommen und eine freundliche Gaststätte suchen, dann kommen Sie zu uns ins **Volkshaus.** Alle Zimmer mit fließendem Wasser. Große und kleine Säle (20 bis 1100 Personen fassend) für Anlässe jeder Art. Vorzügliches Speiserestaurant. Großer Parkplatz.

Im Speisewagen und Bahnhofbuffet für Sie bereit