Vorteilhafte Fahrausweise der Eisenbahnen

Objekttyp: **Group**

Zeitschrift: **Die Schweiz = Suisse = Svizzera = Switzerland : offizielle Reisezeitschrift der Schweiz. Verkehrszentrale, der Schweizerischen Bundesbahnen, Privatbahnen ... [et al.]**

Band (Jahr): **32 (1959)**

Heft 7

PDF erstellt am: **04.06.2024**

Nutzungsbedingungen

Die ETH-Bibliothek ist Anbieterin der digitalisierten Zeitschriften. Sie besitzt keine Urheberrechte an den Inhalten der Zeitschriften. Die Rechte liegen in der Regel bei den Herausgebern.
Die auf der Plattform e-periodica veröffentlichten Dokumente stehen für nicht-kommerzielle Zwecke in Lehre und Forschung sowie für die private Nutzung frei zur Verfügung. Einzelne Dateien oder Ausdrucke aus diesem Angebot können zusammen mit diesen Nutzungsbedingungen und den korrekten Herkunftsbezeichnungen weitergegeben werden.
Das Veröffentlichen von Bildern in Print- und Online-Publikationen ist nur mit vorheriger Genehmigung der Rechteinhaber erlaubt. Die systematische Speicherung von Teilen des elektronischen Angebots auf anderen Servern bedarf ebenfalls des schriftlichen Einverständnisses der Rechteinhaber.

Haftungsausschluss

Alle Angaben erfolgen ohne Gewähr für Vollständigkeit oder Richtigkeit. Es wird keine Haftung übernommen für Schäden durch die Verwendung von Informationen aus diesem Online-Angebot oder durch das Fehlen von Informationen. Dies gilt auch für Inhalte Dritter, die über dieses Angebot zugänglich sind.

Ein Dienst der *ETH-Bibliothek*
ETH Zürich, Rämistrasse 101, 8092 Zürich, Schweiz, www.library.ethz.ch

http://www.e-periodica.ch

Hôtel Suisse Genève

L'établissement d'ancienne réputation

▸▸ Entièrement reconstruit en 1957–1958

Avec grand confort moderne
120 lits; chambres avec salle de bains ou douche
radio et téléphone – Télévision – Bar
En face de la gare: Place Cornavin 10
Téléphone: (022) 32 66 30

HOTEL GRIMSEL HOSPIZ

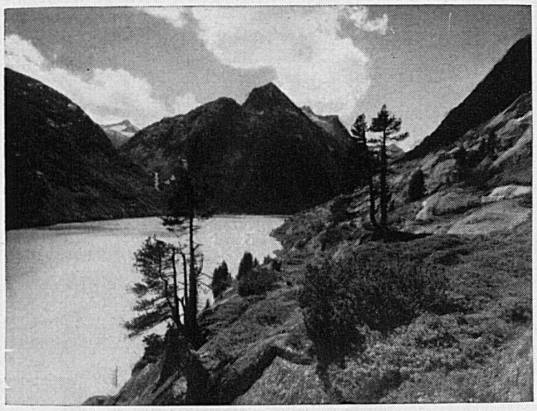

Auf der Grimsel soll man übernachten

Der frühe Morgen und der späte Abend, wenn die Sonne auf- und niedergeht, sind unvergeßliche Augenblicke auf der Grimsel. Sie werden in unserem heimeligen Berghotel, zu bescheidenen Preisen, nichts vermissen, was ein Hotel der Großstadt Ihnen bietet.

Telephon 036 / 5 61 22
Direktion: R. Manz

Casino-Kursaal Interlaken

Tee-Konzert
Abend-Konzert
Jeden Samstag Variété
Jeden Montag volkstümlicher Abend
Konzerte, Ballette, Theater, Feuerwerke
Spielsaal «La Boule»
Bar-Dancing

1859 — 1959

100 Jahre

5. Juli Großes Harmonie-Konzert der Yale University Band
9. Juli Oper «Die heimliche Ehe»
15. Juli Stanislaus Niedzielski, Chopin-Interpret
18. Juli Variété mit Bibi Johns und Kenneth Spencer
22. Juli Modeschau Salon du Monde
25. Juli Variété mit June Richemond

Hôtel de la Paix – Lausanne

1er rang • A 100 mètres de Saint-François

Son Restaurant-Grill • Sa terrasse avec vue
Organisation parfaite de banquets et réceptions
200 lits, 100 bains • Téléphone (021) 23 71 71

KURSAAL CASINO LUCERNE

Kunsthaus RESTAURANT

LUZERN

Das angenehme Passanten-Restaurant
mit der schönen Terrasse
mit Blick auf See und Berge

Restaurationsküche mit vielen Schweizer Küchenspezialitäten

AM GENFERSEE!

Hotel Excelsior Montreux

Das ganze Jahr geöffnet.
Haus ersten Ranges.
Schönste, ruhige Südlage direkt am See.
Gesellschaftsräume für Komitees, Kongresse usw.
Garage, Parkplatz, Garten.

NEUCHATEL

HOTEL Beaulac

sur les quais. 1er rang. Construit en 1958. Ouvert toute l'année.
2 restaurants. Terrasses. Plage. Solarium. Parking.

VORTEILHAFTE FAHRAUSWEISE DER EISENBAHNEN

Das Generalabonnement

berechtigt zu beliebigen Fahrten auf allen Linien der Schweizerischen Bundesbahnen, der meisten großen Privatbahnen und Schiffahrtsunternehmungen; außerdem zum Bezug von halben Billetten auf Postautos und fast allen Touristenbahnen (Bergbahnen).

Kosten:	2. Kl.	1. Kl.
Für ein ganzes Jahr	Fr. 1050.–	1400.–
Für den ersten Monat	Fr. 180.–	240.–

Für jeden weiteren anschließenden Monat die Hälfte.

Das Netzabonnement

ermöglicht unbeschränkte Fahrten auf einem regionalen Netz von mindestens 100 km, dessen Strecken vom Inhaber selber nach Bedarf zusammengestellt werden können.

Preisbeispiele:		100 km	300 km	600 km
Jahresabonnement	2. Kl.	Fr. 500.–	595.–	695.–
	1. Kl.	Fr. 670.–	795.–	930.–

Das Halbtaxabonnement

gibt Anrecht zum Bezug von halben Billetten in beliebiger Wagenklasse auf allen Bahn-, Schiffs- und Autolinien (rund 12 000 km).

Für 12 Monate	Fr. 200.–
Für 3 Monate	Fr. 65.–

Sonderbedingungen für Inhaber von Netzabonnementen.

Das Halbtax-Generalabonnement

berechtigt zum Bezug von halben Billetten und kann an einer bestimmten Anzahl frei wählbarer Tage wie ein Generalabonnement benützt werden.

Abonnement:	2. Kl.	1. Kl.
Für 3 Monate mit 5 GA-Tagen	Fr. 115.–	135.–
Für 12 Monate mit 20 GA-Tagen	Fr. 360.–	420.–

Mit einem Ferien-Generalabonnement

kann man an einzelnen frei gewählten Tagen wie mit einem Generalabonnement reisen und außerdem während seiner ganzen Geltungsdauer halbe Billette lösen.

Abonnement:	2. Kl.	1. Kl.
Für 15 Tage mit 6 GA-Tagen	Fr. 80.–	105.–
Für 30 Tage mit 12 GA-Tagen	Fr. 130.–	170.–

Kollektivbillette für Vereine und Schulen

bieten folgende Fahrpreisermäßigungen:

Vereine: 25 % für Gruppen von 6 bis 14 Personen
35 % für Gruppen von 15 bis 99 Personen
40 % für Gruppen von 100 bis 249 Personen
45 % für Gruppen von 250 und mehr Personen

Schulen: 70 % für Schüler bis zum 16. Altersjahr
50 % für Schüler über 16 Jahre

Ferienbillette

sind 1 Monat gültig und geben Anrecht auf fünf Ausflüge mit Bahn, Schiff und Postauto zu stark ermäßigtem Preis

Die Familie genießt weitgehende Taxvergünstigungen

Verlangen Sie Auskunft und Prospekt am Schalter