Neue Publikationen = Nouvelle publication

Autor(en): **[s.n.]**

Objekttyp: **BookReview**

Zeitschrift: **Die Schweiz = Suisse = Svizzera = Switzerland : offizielle Reisezeitschrift der Schweiz. Verkehrszentrale, der Schweizerischen Bundesbahnen, Privatbahnen ... [et al.]**

Band (Jahr): **27 (1954)**

Heft 5

PDF erstellt am: **29.05.2024**

Nutzungsbedingungen

Die ETH-Bibliothek ist Anbieterin der digitalisierten Zeitschriften. Sie besitzt keine Urheberrechte an den Inhalten der Zeitschriften. Die Rechte liegen in der Regel bei den Herausgebern.
Die auf der Plattform e-periodica veröffentlichten Dokumente stehen für nicht-kommerzielle Zwecke in Lehre und Forschung sowie für die private Nutzung frei zur Verfügung. Einzelne Dateien oder Ausdrucke aus diesem Angebot können zusammen mit diesen Nutzungsbedingungen und den korrekten Herkunftsbezeichnungen weitergegeben werden.
Das Veröffentlichen von Bildern in Print- und Online-Publikationen ist nur mit vorheriger Genehmigung der Rechteinhaber erlaubt. Die systematische Speicherung von Teilen des elektronischen Angebots auf anderen Servern bedarf ebenfalls des schriftlichen Einverständnisses der Rechteinhaber.

Haftungsausschluss

Alle Angaben erfolgen ohne Gewähr für Vollständigkeit oder Richtigkeit. Es wird keine Haftung übernommen für Schäden durch die Verwendung von Informationen aus diesem Online-Angebot oder durch das Fehlen von Informationen. Dies gilt auch für Inhalte Dritter, die über dieses Angebot zugänglich sind.

Ein Dienst der *ETH-Bibliothek*
ETH Zürich, Rämistrasse 101, 8092 Zürich, Schweiz, www.library.ethz.ch

http://www.e-periodica.ch

Neue Publikationen

Schwarzbubenland, verträumtes Waldparadies. Als was für ein lustig ausgefranstes Stück guckt uns im Nordwesten unserer Heimat der Kanton Solothurn entgegen! Ein Zufallsgebilde? Ja, wenn wir es beim Blick auf die Landkarte bewenden lassen. Doch wird es da nicht höchste Zeit, daß wir uns dieses merkwürdige Waldland einmal näher betrachten?
Wir werden es nicht bereuen, wenn wir uns mit Albin Fringeli in dem neuen Band 54 der «Schweizer Heimatbücher» (20 Textseiten, 32 Bildtafeln, kart. Fr. 4.50, Verlag Paul Haupt, Bern) dieses verträumte Waldparadies zwischen Aare und Elsaß mit seinen vielen Tälern und Tälchen, romantischen Burgruinen, Waldhöhen und Flühen erwandern. Denn der bekannte Heimatschriftsteller ist ein vortrefflicher, kenntnisreicher Führer durch Natur und Geschichte seines Juraländchens, dem eine warme Heimatliebe die Feder geführt hat. Wir erfahren da, wie es zu dieser merkwürdigen Grenzziehung gekommen ist, und vernehmen auch sonst in diesem Heimatbuch viel Wissenswertes und wenig Bekanntes über das Schwarzbubenland. Und der herrliche Bilderteil vor allem weiß uns dieses verträumte, romantische Waldviertel in so eindringlicher Weise vor Augen zu führen, daß wir nach dem Durchblättern dieses Heimatbuches gleich Reisepläne für besinnliche Ski- und Wanderfahrten zu schmieden beginnen!

Ferienvorfreuden bringt der neue *Ferienführer*, der in diesen Tagen den Mitgliedern der *Schweizer Reisekasse* zugestellt wird. Dieses handliche Büchlein, das schon mit seinem farbigen Bildumschlag in uns frohe Erwartungen nach Ferientagen erweckt, enthält ein reichhaltiges Verzeichnis der über 1300 der Schweizer Reisekasse angeschlossenen Hotels. Nach Ortschaften geordnet finden wir darin, nebst den Pauschalpreisen für 5 und 7 Tage, alles Wissenswerte über die einzelnen Hotels. Die Lage einer großen Anzahl der angeführten Hotels ist aus den Bildseiten ersichtlich. Erstmals wurde dieses Jahr auch ein Gesamtverzeichnis der schweizerischen Badehotels aufgenommen. Daneben finden wir auch ein Verzeichnis der «Naturfreunde»-Hütten und -Ferienheime sowie der Verkaufsstellen von Reisemarken. Wer sich näher für eine Gegend oder ein Hotel interessiert, dem steht ein umfassender Prospektdienst zur Verfügung.
Auch dieses Jahr wieder verlocken die schönen Preise des Gratiswettbewerbs zum Mitmachen. Im Zusammenhang damit wird eine sympathische, allseitig begrüßte Idee verwirklicht: Alle diejenigen, die sich Ferien leisten können, werden eingeladen, mit einem bescheidenen Beitrag von Fr. 1.— solchen Familien, die noch nie richtig ausspannen konnten, zu 14 Tagen beglückenden Ferien zu verhelfen.

Nouvelle publication

Le guide «Camping» du Touring-Club suisse. Edité par le TCS, à Genève, le guide «Camping» de cette année vient de paraître. Fort de 432 pages, il comprend près de 220 croquis, seize cartes synoptiques, une carte géographique de la Suisse, en couleurs, avec indication des terrains de campement. Douze nouveaux terrains sont compris dans l'édition 1954 et de nombreux agrandissements et améliorations figurent dans l'ouvrage qui donne, en outre, des conseils aux canoéistes. Le tableau des signes conventionnels que l'on trouve en marge des croquis est imprimé en allemand, en français, en anglais, en italien, en néerlandais et en danois. Le TCS a loué 92 emplacements qu'il met à la disposition des campeurs; en plus des camps du TCS, on trouve une quantité de camps publics qui sont sous la garde de particuliers ou de représentants des autorités.

BESUCHEN SIE UNS

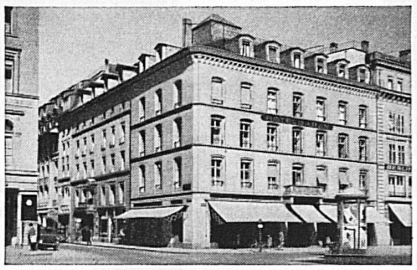

BERN

HOTEL BÄREN
Ecke Bundesplatz - Bärenplatz
Moderner Komfort. 75 Zimmer
Neu gestalteter Bankettsaal
«Neue Bärenstube», das gediegene Restaurant-Tea-Room.
Marbach & Co. Tel. 031/23367

BAHNHOFBUFFET
Inh. Primus Bon
Zürich
Buffet 2. und 3. Klasse
Zürcher Kaffee- und Küchliwirtschaft
Telefon Büro 23 37 93, Zentrale 23 46 44 / 49

ST. GOTTHARD HOTEL ZÜRICH
Bahnhofstraße 87
CAFÉ - RESTAURANT
HUMMER- und AUSTERNBAR
Gediegene Säle für Anlässe

Confiserie
Tea-Room
31, rue du Marché
MEYER BERNE

Ses bonbons au chocolat ont obtenu à l'Hospes la plus haute distinction:
Médaille d'or avec félicitations du jury

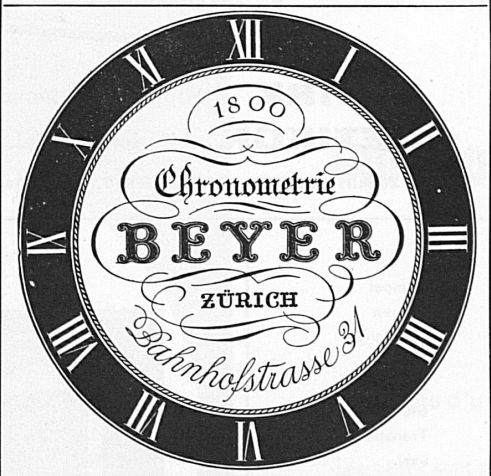

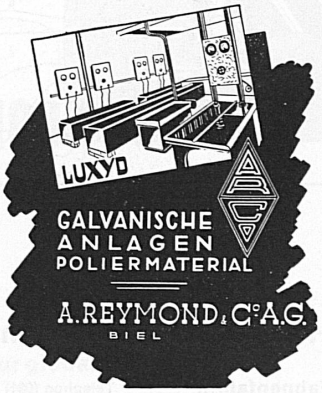

Herausgegeben von der Schweizerischen Zentrale für Verkehrsförderung. 320 Seiten Text, 80 Seiten Illustrationen mit 298 Bildern. Verlag Büchler & Co., Bern, Marienstraße 8. In allen Buchhandlungen erhältlich. Preis Fr. 16.—

Buch- und Tiefdruck Büchler & Co. Bern