# Genève et Zurich se partagent les "great events" sportifs du mois de novembre

Autor(en): **M.Sg.**

Objekttyp: **Article**

Zeitschrift: **Die Schweiz = Suisse = Svizzera = Switzerland : offizielle Reisezeitschrift der Schweiz. Verkehrszentrale, der Schweizerischen Bundesbahnen, Privatbahnen ... [et al.]**

Band (Jahr): **26 (1953)**

Heft 11

PDF erstellt am: **31.05.2024**

Persistenter Link: https://doi.org/10.5169/seals-778483

**Nutzungsbedingungen**

Die ETH-Bibliothek ist Anbieterin der digitalisierten Zeitschriften. Sie besitzt keine Urheberrechte an den Inhalten der Zeitschriften. Die Rechte liegen in der Regel bei den Herausgebern.
Die auf der Plattform e-periodica veröffentlichten Dokumente stehen für nicht-kommerzielle Zwecke in Lehre und Forschung sowie für die private Nutzung frei zur Verfügung. Einzelne Dateien oder Ausdrucke aus diesem Angebot können zusammen mit diesen Nutzungsbedingungen und den korrekten Herkunftsbezeichnungen weitergegeben werden.
Das Veröffentlichen von Bildern in Print- und Online-Publikationen ist nur mit vorheriger Genehmigung der Rechteinhaber erlaubt. Die systematische Speicherung von Teilen des elektronischen Angebots auf anderen Servern bedarf ebenfalls des schriftlichen Einverständnisses der Rechteinhaber.

**Haftungsausschluss**

Alle Angaben erfolgen ohne Gewähr für Vollständigkeit oder Richtigkeit. Es wird keine Haftung übernommen für Schäden durch die Verwendung von Informationen aus diesem Online-Angebot oder durch das Fehlen von Informationen. Dies gilt auch für Inhalte Dritter, die über dieses Angebot zugänglich sind.

Ein Dienst der *ETH-Bibliothek*
ETH Zürich, Rämistrasse 101, 8092 Zürich, Schweiz, www.library.ethz.ch

**http://www.e-periodica.ch**

## Genève et Zurich se partagent les «great events» sportifs du mois de novembre

En matière sportive, novembre est un mois de transition, de préparation aux manifestations hivernales qui trouveront leur plein rythme dès décemb Par un heureux hasard, Genève et Zurich se partagent les deux «great events» du mois. Ce sont le *Concours hippique international* qui se déroulera *du 14 au 22 novembre* au Palais des expositions *à Genève* et la *rencontre de football Suisse-Belgique du 22 novembre à Zurich*.

On mesure d'autant mieux l'importance de la manifestation genevoise lorsqu'on sait que la Fédération équestre internationale n'attribue à la Suisse qu'un seul concours officiel par année. Ce privilège échoit à nouveau à la grande ville lémanique, qui s'inscrit dans la grande tradition du sport hippique international.

L'élite des chevaux et des cavaliers de concours se prépare depuis des semaines à cette belle et ultime confrontation de la saison 1953. Pendant une semaine entière, presque chaque jour et chaque soir les meilleurs chevaux de concours du moment obéiront aux injonctions des amazones, des gentlemen, des officiers de France, d'Italie, d'Allemagne, d'Angleterre, d'Irlande, d'Espagne, de Suède, d'Autriche, du Danemark et de Suisse.

Merveilleux défi à notre époque de motorisation à outrance! Les parcours, la qualité des concurrents, la riche ordonnance d'un programme varié, l'organisation impeccable feront de cette manifestation la véritable «fête du cheval» en Suisse. Elle débutera le samedi 14 novembre au soir par le prix du Salève et se poursuivra de jour en jour jusqu'aux épreuves-vedettes que sont la Coupe des Nations (jeudi soir 19 novembre) et le prix des Vainqueurs (dimanche soir 22 novembre).

Si le cheval est la plus noble conquête de l'homme, il est aussi celle de la femme! C'est ce qui confère au sport hippique son ton d'élégance racée, de charme apprécié. Le bal du concours hippique déroulera ses fastes le vendredi soir 20 novembre à l'Hôtel des Bergues où les représentantes du beau sexe seront reines dans le chatoiement des uniformes et des habits.

Avant de céder la place aux sports d'hiver, le football est encore roi avec la rencontre *Suisse-Belgique du 22 novembre à Zurich*. Auparavant, le 11, notre équipe nationale se sera rendue à Paris pour y rencontrer la France. Tous ces matches doivent permettre à la commission technique de l'ASFA de trouver les éléments qui défendront les couleurs suisses au Championnat du monde qui se disputera l'an prochain dans notre pays. On suivra donc ces essais avec intérêt.

*En escrime*, du 9 au 15 novembre aura lieu la Semaine bâloise et le 15 novembre le tournoi international par équipes à Bâle; le 22, Genève attribuera la Coupe Pictet-de Rochemont et le 29 Berne fera disputer la Coupe Gisela au fleuret.

*En curling*, la Coupe Montagny réunira du 16 au 18 novembre à Lausanne une quarantaine d'équipes venant de toutes les régions du pays. *M. Sg.*

BESUCHEN SIE UNS

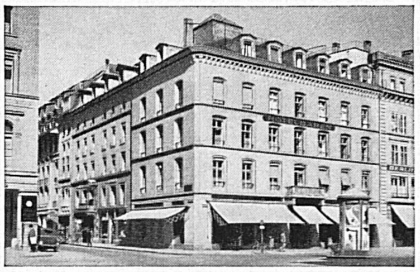

HOTEL BÄREN
BERN
Ecke Bundesplatz - Bärenplatz
Moderner Komfort. 75 Zimmer
Neu gestalteter Bankettsaal
«Neue Bärenstube», das gediegene Restaurant-Tea-Room.
Marbach & Co. Tel. 031/23367

LUZERN
Hotel Du Pont
FAMILIE H. BÜTIKOFER
Das moderne Haus im Zentrum
direkt am See
Vorzügliche Küche
Zimmer ab Fr. 7.–
Parkplatz
Dancing – Bar – Attraktionen
Telefon (041) 3 15 12

ST. GOTTHARD HOTEL ZÜRICH
Bahnhofstraße 87
CAFÉ - RESTAURANT
HUMMER- und AUSTERNBAR
Gediegene Säle für Anlässe

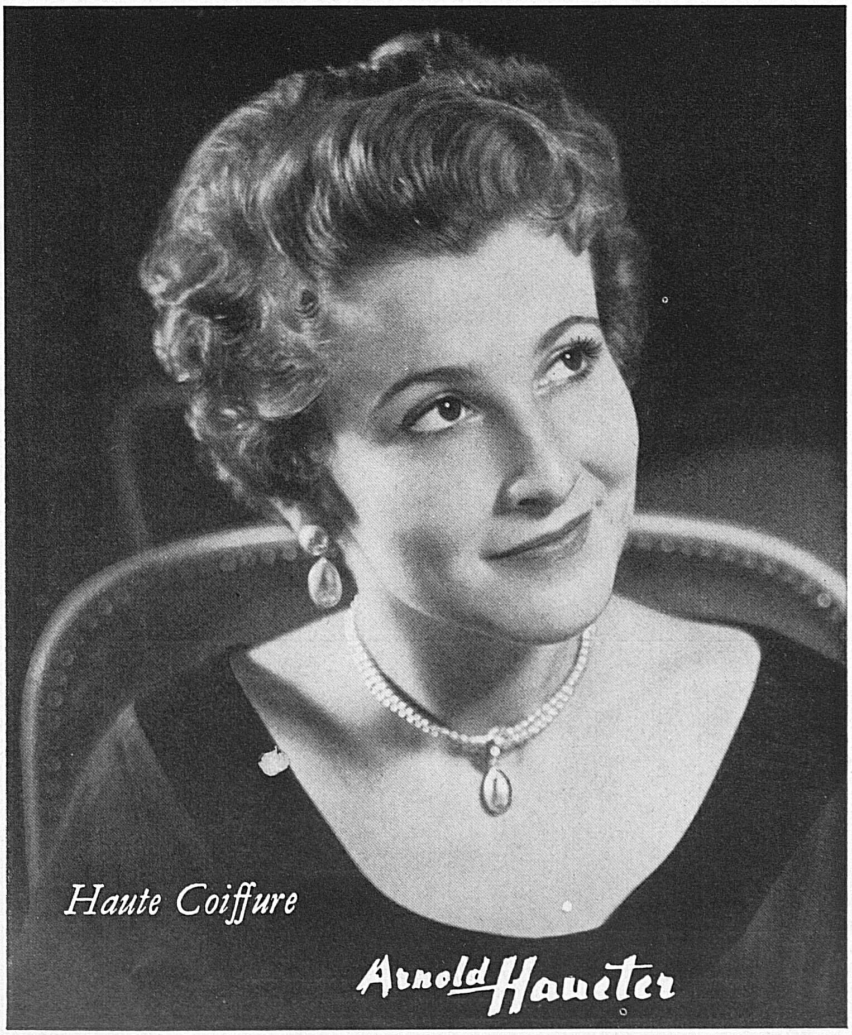


BERN, MARKTGASSE 46




Buch- und Tiefdruck Büchler & Co. Bern