Nouveaux livres ; Neue Schriften ; Zeitschriften

Autor(en): **[s.n.]**

Objekttyp: **BookReview**

Zeitschrift: **Die Schweiz = Suisse = Svizzera = Switzerland : offizielle Reisezeitschrift der Schweiz. Verkehrszentrale, der Schweizerischen Bundesbahnen, Privatbahnen ... [et al.]**

Band (Jahr): **- (1951)**

Heft 3

PDF erstellt am: **29.05.2024**

Nutzungsbedingungen

Die ETH-Bibliothek ist Anbieterin der digitalisierten Zeitschriften. Sie besitzt keine Urheberrechte an den Inhalten der Zeitschriften. Die Rechte liegen in der Regel bei den Herausgebern.
Die auf der Plattform e-periodica veröffentlichten Dokumente stehen für nicht-kommerzielle Zwecke in Lehre und Forschung sowie für die private Nutzung frei zur Verfügung. Einzelne Dateien oder Ausdrucke aus diesem Angebot können zusammen mit diesen Nutzungsbedingungen und den korrekten Herkunftsbezeichnungen weitergegeben werden.
Das Veröffentlichen von Bildern in Print- und Online-Publikationen ist nur mit vorheriger Genehmigung der Rechteinhaber erlaubt. Die systematische Speicherung von Teilen des elektronischen Angebots auf anderen Servern bedarf ebenfalls des schriftlichen Einverständnisses der Rechteinhaber.

Haftungsausschluss

Alle Angaben erfolgen ohne Gewähr für Vollständigkeit oder Richtigkeit. Es wird keine Haftung übernommen für Schäden durch die Verwendung von Informationen aus diesem Online-Angebot oder durch das Fehlen von Informationen. Dies gilt auch für Inhalte Dritter, die über dieses Angebot zugänglich sind.

Ein Dienst der *ETH-Bibliothek*
ETH Zürich, Rämistrasse 101, 8092 Zürich, Schweiz, www.library.ethz.ch

http://www.e-periodica.ch

Nouveaux livres

Jacques Chenevière: Campagne genevoise. Collection « Les Trésors de mon Pays », Editions du Griffon, Neuchâtel.
En sortant cet opuscule, les Editions du Griffon sont certaines de réunir tous les suffrages des connaisseurs.
Un des plus grands charmes de la campagne genevoise, c'est qu'elle ne fait pas parler d'elle, et elle doit probablement à cette discrétion le fait d'avoir conservé intact son caractère particulier. Cette étude s'ouvre sur un exposé historique solide mais aimable, où l'on retrouve les noms de plusieurs poètes et artistes célèbres, après quoi l'auteur nous emmène en promenade dans cette région avancée de notre pays, où respirent la paix et la quiétude. Quatre douzaines de splendides photographies en témoignent agréablement; elles vont surprendre des résidences assoupies derrière leurs allées de chênes, puis descendent vers les petites vallées, les ruisseaux sur les rives desquels, plus qu'en tout autre endroit de la Suisse, du printemps jusque bien avant dans l'été, chante le rossignol. Imperceptiblement leur horizon s'élargit, monte des villages aux vignes, aux collines, au Salève, mais elles ne laissent jamais échapper le joli détail, le profil de fenêtre d'un gothique tardif ou l'arche légèrement modelée d'un vigoureux portail de ferme.
Particularité de cette plaquette: des légendes empruntées au texte soulignent chaque photo dont elles répètent en sourdine les motifs. Les amis de la campagne genevoise ne la retrouveront nulle part mieux que dans ces pages qui serviront de guide à ceux qui ne la connaissent pas encore. -er

Neue Schriften

Jahrbuch vom Thuner- und Brienzersee 1950. Herausgegeben vom Uferschutzverband Thuner- und Brienzersee.
Das über hundert Seiten starke Werk enthält wertvolle Beiträge zur Heimatkunde des Berner Oberlandes. Der Präsident der Naturschutzkommission des Kantons Bern, Hans Itten, bietet eine reich illustrierte Übersicht über die Naturdenkmäler des Berner Oberlandes und die rechtlichen Grundlagen ihres Schutzes. Die Bau- und Restaurationsgeschichte der rund tausendjährigen romanischen Schloßkirche zu Spiez hat durch den verdienten Konservator des Spiezer Schlosses, Alfred Heubach, eine wohlfundierte Darstellung gefunden. Dieser Beitrag wie auch jener von Staatsarchivar Rud. v. Fischer und Architekt Chr. Frutiger über die 700jährige Burg Ringgenberg am Brienzersee und die 1946—1949 an ihr vorgenommenen Restaurationsarbeiten werden durch zahlreiche Bilddokumente willkommen veranschaulicht. Wie man vor 80 Jahren das Berner Oberland bereiste, schildert mit Gegenwartsparallelen F. A. Volmar, und Jörg Wyß würdigt den bedeutenden Brienzer Kunstmaler Johann Peter Flück. v.

Zeitschriften

« Der öffentliche Verkehr », Heft 2, Februar 1951. Die als Sonderausgabe aufgezogene reich illustrierte Februarnummer widmet sich vor allem dem winterlichen Graubünden. Es wird dabei auch der lawinengeschädigten Talschaften gedacht und darauf hingewiesen, wie verfehlt es wäre, wenn diese meist vom Fremdenverkehr abhängigen Gegenden nun von ihren Gästen ängstlich gemieden würden. — Vom Kampf der Eisenbahnen gegen die Schneemassen berichtet sodann ein aufschlußreicher Artikel über den Schneeschleuderdienst der Lötschbergbahn. Im zweiten Teil des Heftes wird in einem verkehrspolitisch interessanten Bericht Stellung zum neuen Eisenbahngesetz genommen. Schließlich sind noch zwei Reportagen besonders hervorzuheben, nämlich über die neue «Interfrigo», «Großkühlwagen auf Schmalspurgeleisen», und über rollende Großbehälter für Flüssigkeiten, wie sie heute mehr und mehr in Gebrauch kommen.

A Zurich, l'exposition internationale de containers

Cette exposition, dont l'organisation a été confiée à la Suisse, aura lieu du 14 au 23 avril, sous le patronage des autorités locales. A cette occasion, le Comité d'experts, chargé de l'élaboration du règlement international concernant le transport des marchandises au moyen de containers, siégera dans la métropole zurichoise.

Besuchen Sie uns

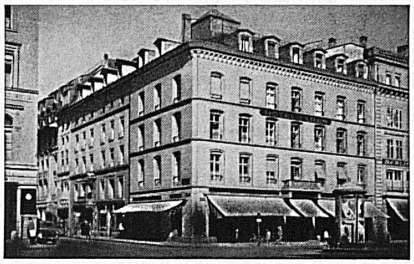

Bern **Hotel Bären**
Ecke Bärenplatz-Bundesplatz
Neu renoviert und möbliert
«NEUE BÄRENSTUBE»
Das gediegene neue Restaurant
Tea-Room
Tel. 23367
Marbach & Co.

Luzern **Hotel Schiller**
Pilatusstraße 15. Das ideale Passantenhaus nächst Bahnhof und Schiff. Alle Zimmer mit fließendem Wasser oder Privatbad und Telefon. Gepflegte Küche. Autoboxen. Jahresbetrieb.
Tel. (041) 24821 Telegramme: SCHILLERHOTEL
Ed. Leimgrubers Erben, Propr.

Luzern
CAFÉ-RESTAURANT **Du Nord**
und Marcel Aebi's
Volière
Telefon (041) 20581
Morgartenstraße 5
1 Minute vom Bahnhof
Spezialitäten-Küche

ST GOTTHARD HOTEL ZÜRICH
Bahnhofstraße 87
CAFÉ - RESTAURANT
HUMMER- und AUSTERNBAR
Gediegene Säle für Anlässe

Bern
RESTAURANT BUBENBERG

Emmentalerhof
Neuengasse 19 BERN Telefon 21687

Walliser Keller
Neuengasse 17 BERN Telefon 21693

Gaststätten, wo man sich wirklich wohl fühlt
Anerkannt für Küche und Keller
Mit bester Empfehlung
ALEX IMBODEN

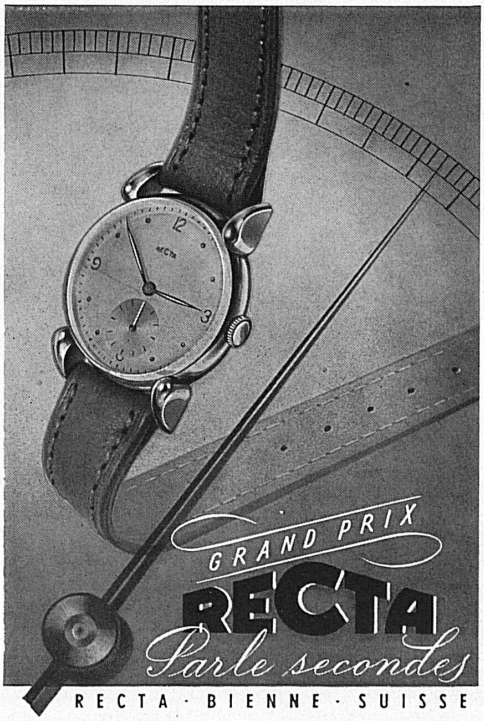

Restaurant Brune Mutz
Bern Gerberngasse b. Bahnhof
Gut und vorteilhaft essen
TREFFPUNKT in Bern
KONZERT im I. Stock

Manufacture de boites à musique
IVOLÈNE - PAUL RUCHAT - GENÈVE
121, rue de Lausanne, tél. (022) 2 25 46

EXPORT
MUSIC BOXES
En vente dans les bons magasins
On sale in every souvenirs shop

Buch- und Tiefdruck Büchler & Co., Bern