Objekttyp: **Advertising**

Zeitschrift: **Die Schweiz = Suisse = Svizzera = Switzerland : offizielle Reisezeitschrift der Schweiz. Verkehrszentrale, der Schweizerischen Bundesbahnen, Privatbahnen ... [et al.]**

Band (Jahr): **- (1951)**

Heft 2

PDF erstellt am: **31.05.2024**

Nutzungsbedingungen

Die ETH-Bibliothek ist Anbieterin der digitalisierten Zeitschriften. Sie besitzt keine Urheberrechte an den Inhalten der Zeitschriften. Die Rechte liegen in der Regel bei den Herausgebern.
Die auf der Plattform e-periodica veröffentlichten Dokumente stehen für nicht-kommerzielle Zwecke in Lehre und Forschung sowie für die private Nutzung frei zur Verfügung. Einzelne Dateien oder Ausdrucke aus diesem Angebot können zusammen mit diesen Nutzungsbedingungen und den korrekten Herkunftsbezeichnungen weitergegeben werden.
Das Veröffentlichen von Bildern in Print- und Online-Publikationen ist nur mit vorheriger Genehmigung der Rechteinhaber erlaubt. Die systematische Speicherung von Teilen des elektronischen Angebots auf anderen Servern bedarf ebenfalls des schriftlichen Einverständnisses der Rechteinhaber.

Haftungsausschluss

Alle Angaben erfolgen ohne Gewähr für Vollständigkeit oder Richtigkeit. Es wird keine Haftung übernommen für Schäden durch die Verwendung von Informationen aus diesem Online-Angebot oder durch das Fehlen von Informationen. Dies gilt auch für Inhalte Dritter, die über dieses Angebot zugänglich sind.

Ein Dienst der *ETH-Bibliothek*
ETH Zürich, Rämistrasse 101, 8092 Zürich, Schweiz, www.library.ethz.ch

http://www.e-periodica.ch

21e SALON INTERNATIONAL

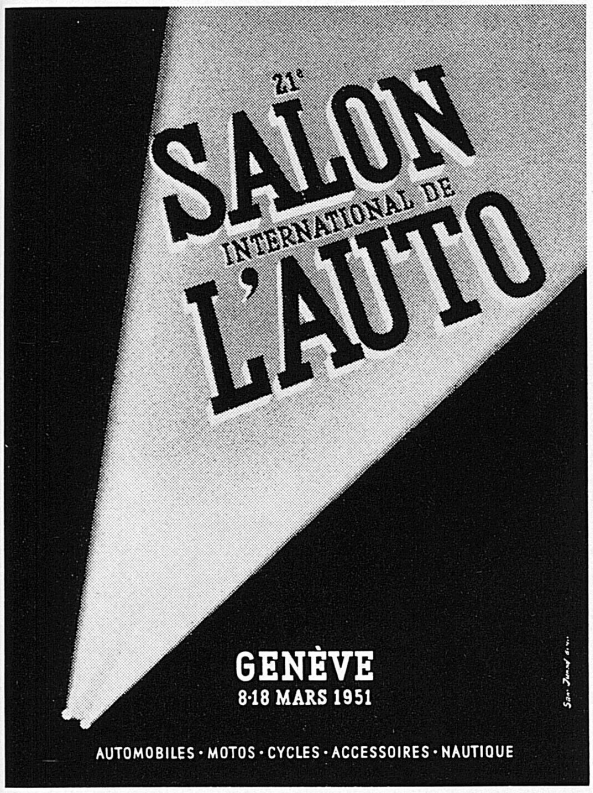

AUTOMOBILE - MOTO - CYCLE

8-18 MARS 1951

PALAIS DES EXPOSITIONS - GENÈVE

Voitures automobiles - Poids lourds
Carrossiers - Nautique
Cycles et motocycles
Pneumatiques
Carburants - Lubrifiants
Accessoires et équipements de garages

Le billet de simple course timbré au Salon donne droit, sur les Chemins de fer suisses, au **retour gratuit** dans les 6 jours à partir du 8 mars 1951 (minimum de taxe: fr. 3.50 en 3e classe)

ATAR – ARTS GRAPHIQUES, GENÈVE

In

ELGG-SCHUHEN

wird auch Ihnen das Reisen zur Freude. Darum achten Sie beim nächsten Kauf auf die Marke:

Elgg SCHUHE

SCHUHFABRIK ELGG A.-G., ELGG/Kt. Zch.
Gegründet 1847
Die älteste Schuhfabrik der Schweiz

Federzungenweichen

System Neuweiler

für Haupt- und Anschlußgeleise.
Einfach, solid und billig.

Arnold Neuweiler, Bern
Christoffelgasse 4, Telephon 24323

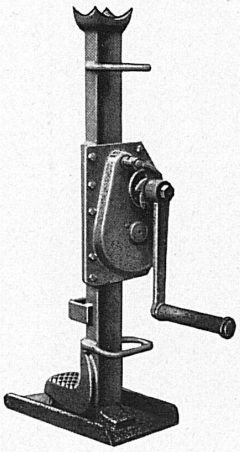

Stahlwinden
2—20 Tonnen Tragkraft
Ges. geschützt - In- und Auslandpatente

ROBOR
Schutzmarke

für Industrie
Geleisebau
Lokomotiven
Forstwirtschaft
usw.

Reparaturen aller Fabrikate

Hans Weiss, Bern-Bümpliz
Lastwindenfabrik Telephon (031) 7 61 34

1511

Standard

Selen-Ladegleichrichter für die Batterien

von Motorfahrzeugen und Elektromobilen

Geräuschlos, betriebssicher, ohne Wartung

Standard Telephon und Radio AG.
Zürich, mit Zweigniederlassung in Bern

Die Batterie
LECLANCHÉ – DYNAMIC

- rassig
- höchstes Startvermögen bei Kälte
- grosse Widerstandsfähigkeit gegen Überladungen
- erhöhte Lebensdauer und wirtschaftlicher Betrieb

LECLANCHÉ S. A.
YVERDON

LANDOLT-Lacke

für Industrie und Gewerbe

DR. A. LANDOLT AG · ZOFINGEN

Chemische Farben- und Lackfabrik · Telephon (062) 8 16 74

Saanenmöser *der Ort, wo die Sonne den Winter verbringt*

Sport-Hotel	Pension Fr. 18.50
Pension Hornberg	Pension Fr. 14.—
Hotel Bahnhof	Pension Fr. 12.—

Skiparadies Hornberg

Saison: Dezember — April

Verlangen Sie Prospekte: Verkehrsverein Saanenmöser

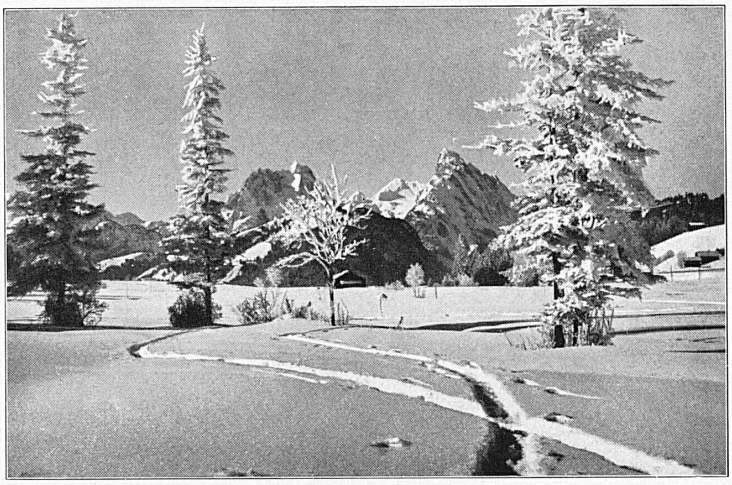

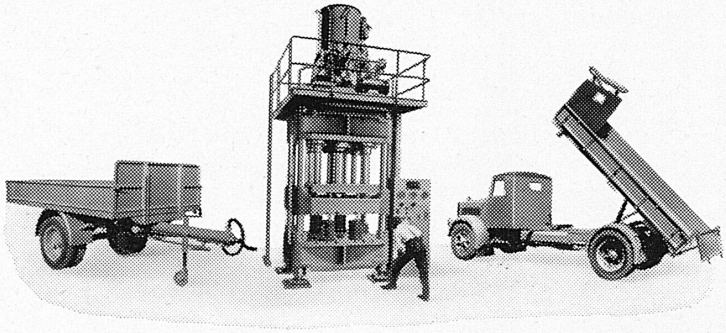

Hydraulische Pressen
Anhänger

Zuverlässigkeit, Dauerhaftigkeit und Zweckmäßigkeit bilden das Ergebnis jahrelanger Konstruktionserfahrung.

WIRZ KIPPER

WIRZ KIPPER

E. WIRZ Kipper- und Maschinenfabrik
UETIKON am Zürichsee, Tel. (051) 92 93 31

KUNSTHAUS PRO ARTE BASEL *am Blumenrain*

Nähe Hotel Drei Könige
Leitung Dr. J. Coulin
Tel. 21579

Bilder
Antiquitäten
Möbel

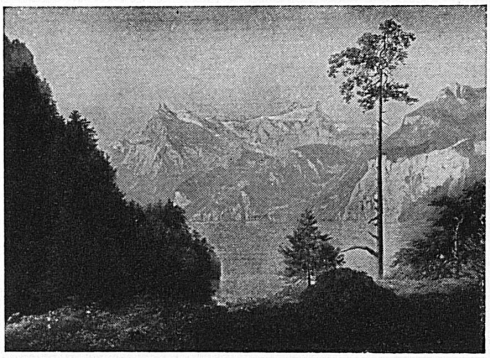

J. Ulrich. 1850 Urnersee. Ölbild