Die Schweiz wirbt an ausländischen Messen

Autor(en): **[s.n.]**

Objekttyp: **Article**

Zeitschrift: **Die Schweiz = Suisse = Svizzera = Switzerland : offizielle Reisezeitschrift der Schweiz. Verkehrszentrale, der Schweizerischen Bundesbahnen, Privatbahnen ... [et al.]**

Band (Jahr): **- (1950)**

Heft 12

PDF erstellt am: **29.05.2024**

Persistenter Link: https://doi.org/10.5169/seals-774435

Nutzungsbedingungen

Die ETH-Bibliothek ist Anbieterin der digitalisierten Zeitschriften. Sie besitzt keine Urheberrechte an den Inhalten der Zeitschriften. Die Rechte liegen in der Regel bei den Herausgebern.
Die auf der Plattform e-periodica veröffentlichten Dokumente stehen für nicht-kommerzielle Zwecke in Lehre und Forschung sowie für die private Nutzung frei zur Verfügung. Einzelne Dateien oder Ausdrucke aus diesem Angebot können zusammen mit diesen Nutzungsbedingungen und den korrekten Herkunftsbezeichnungen weitergegeben werden.
Das Veröffentlichen von Bildern in Print- und Online-Publikationen ist nur mit vorheriger Genehmigung der Rechteinhaber erlaubt. Die systematische Speicherung von Teilen des elektronischen Angebots auf anderen Servern bedarf ebenfalls des schriftlichen Einverständnisses der Rechteinhaber.

Haftungsausschluss

Alle Angaben erfolgen ohne Gewähr für Vollständigkeit oder Richtigkeit. Es wird keine Haftung übernommen für Schäden durch die Verwendung von Informationen aus diesem Online-Angebot oder durch das Fehlen von Informationen. Dies gilt auch für Inhalte Dritter, die über dieses Angebot zugänglich sind.

Ein Dienst der *ETH-Bibliothek*
ETH Zürich, Rämistrasse 101, 8092 Zürich, Schweiz, www.library.ethz.ch

http://www.e-periodica.ch

Rechts: M. Vincent Auriol, Präsident der Französischen Republik, besucht in Begleitung von Minister von Salis auf dem offiziellen Rundgang auch den Schweizer Verkehrs-Pavillon der Pariser Messe (13. bis 29. Mai). Im Bildhintergrund Dr. Blaser, der Leiter der Agentur der SZV in Paris. – A droite: Accompagné de Monsieur le Ministre von Salis, le Président de la République Française, Monsieur Vincent Auriol, traverse le stand touristique suisse lors de sa visite officielle de la Foire de Paris (13 au 29 mai). A l'arrière-plan, le Dr Samuel Blaser, chef de l'agence de Paris de l'Office National Suisse du Tourisme.
Photo: Despoisse.

PARIS

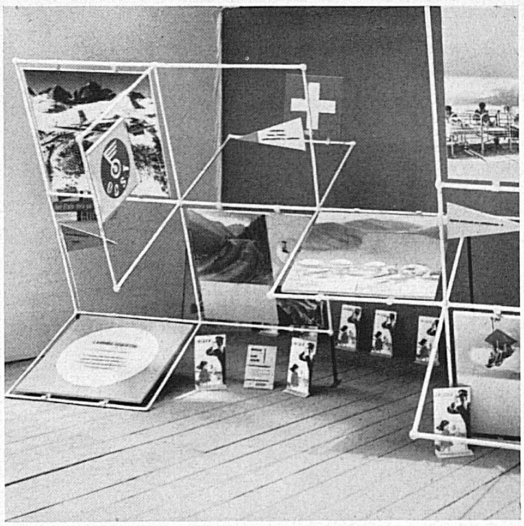

GRENOBLE

Links: Auch an der vom 3.–12. Juni abgehaltenen Messe in Grenoble kam der Schweizer Fremdenverkehr gebührend zu Wort. – A gauche: Le tourisme suisse a aussi été mis en relief à l'exposition qui s'est tenue à Grenoble du 3 au 12 juin.
Photopress.

Rechts: Schweizer Technik an der Mailänder Mustermesse (12.–30. April). Im Vordergrund das Modell einer Bo-Bo-Lokomotive der Lötschbergbahn. – A droite: La technique suisse à la Foire de Milan (12 au 30 avril). Au premier plan, modèle de la locomotive Bo-Bo de la compagnie du Lœtschberg.
Photo: Aragozzini.

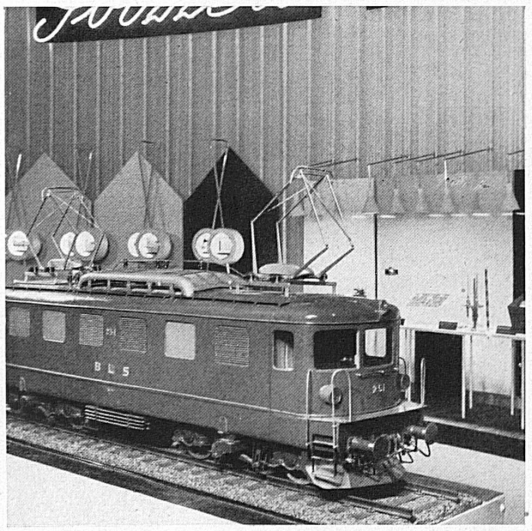

MILANO

LYON

Links: Offizieller Besuch – der damalige Ministerpräsident Bidault – am Schweizer Stand der Lyoner Messe (15. bis 24. April). – A gauche: Visite officielle de Monsieur Bidault, alors Président du Conseil au stand suisse de la Foire de Lyon (15 au 24 avril).

DIE SCHWEIZ WIRBT AN AUSLÄNDISCHEN MESSEN

An einer ganzen Anzahl von Messen und Ausstellungen in Europa und Übersee trat auch im Laufe des Jahres 1950 der schweizerische Tourismus wirkungsvoll und nachdrücklich in Erscheinung. Wo es möglich war und soweit es ihr die Mittel gestatteten, war die Schweizerische Zentrale für Verkehrsförderung zusammen mit ihren Helfern aufs eifrigste bemüht, die Schweiz, ihre landschaftlichen Schönheiten, ihre technischen und kulturellen Leistungen ins helle Licht zu rücken und in ansprechendem Rahmen für sie zu werben. Einige Bilder mögen dies belegen.

Rechts: Schweizer Bilderwand an der Country Fair in San Diego del Mar, Kalifornien (30. Juni bis 9. Juli).
A droite: Panneau de vues suisses à la Country Fair de San Diego, en Californie (30 juin au 9 juillet).
An der Schweizer Tanzpuppen-Ausstellung in Atlantic City. Unten: Der Schweizer Konsul in Philadelphia, Maurice Rohrbach, bei der Eröffnung. – Rechts: Eines der 25 ausgestellten «Tanzpuppen-Theater».
Photo: I. Newman.

S. DIEGO

Unten: Ausschnitt aus dem Schweizer Verkehrsstand an der California State Fair in San Francisco (31. August bis 9. September).
Ci-dessous: Aspect partiel du stand du tourisme suisse à la California State Fair de San Francisco (31 août–9 septembre).
Photo: Cartwright.

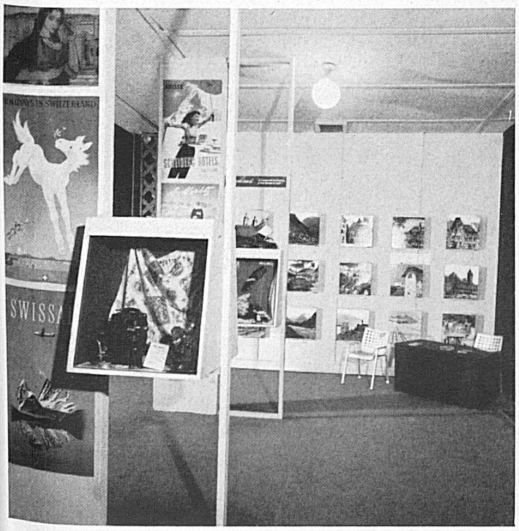

SAN FRANCISCO

ATLANTIC CITY