Objekttyp: **Advertising**

Zeitschrift: **Die Schweiz = Suisse = Svizzera = Switzerland : offizielle Reisezeitschrift der Schweiz. Verkehrszentrale, der Schweizerischen Bundesbahnen, Privatbahnen ... [et al.]**

Band (Jahr): **- (1950)**

Heft 10

PDF erstellt am: **29.05.2024**

Nutzungsbedingungen

Die ETH-Bibliothek ist Anbieterin der digitalisierten Zeitschriften. Sie besitzt keine Urheberrechte an den Inhalten der Zeitschriften. Die Rechte liegen in der Regel bei den Herausgebern.
Die auf der Plattform e-periodica veröffentlichten Dokumente stehen für nicht-kommerzielle Zwecke in Lehre und Forschung sowie für die private Nutzung frei zur Verfügung. Einzelne Dateien oder Ausdrucke aus diesem Angebot können zusammen mit diesen Nutzungsbedingungen und den korrekten Herkunftsbezeichnungen weitergegeben werden.
Das Veröffentlichen von Bildern in Print- und Online-Publikationen ist nur mit vorheriger Genehmigung der Rechteinhaber erlaubt. Die systematische Speicherung von Teilen des elektronischen Angebots auf anderen Servern bedarf ebenfalls des schriftlichen Einverständnisses der Rechteinhaber.

Haftungsausschluss

Alle Angaben erfolgen ohne Gewähr für Vollständigkeit oder Richtigkeit. Es wird keine Haftung übernommen für Schäden durch die Verwendung von Informationen aus diesem Online-Angebot oder durch das Fehlen von Informationen. Dies gilt auch für Inhalte Dritter, die über dieses Angebot zugänglich sind.

Ein Dienst der *ETH-Bibliothek*
ETH Zürich, Rämistrasse 101, 8092 Zürich, Schweiz, www.library.ethz.ch

http://www.e-periodica.ch

Schweizer Qualitätsarbeit

HENRY WERRO

Geigenbaumeister · Bern

1890—1950

60 Jahre im Dienst der Geige

Die Aufführungen der Kunst der Fuge zum Bach-Jahr 1950 durch das Berner Kammerorchester, dessen Mitglieder auf alten italienischen Meisterinstrumenten aus der Sammlung Henry Werro spielten, bildeten die künstlerische Feier zu diesem *Geschäftsjubiläum.* Im Anschluß an diese Konzerte und um einen oft gehörten Wunsch zu erfüllen, bin ich gerne dazu bereit, Musikliebhabern und allen denjenigen, die sich an der Klangschönheit alter Meisterinstrumente freuen, in meinem Atelier einige *Kostbarkeiten der Geigenbaukunst* zu zeigen und zu erläutern.

Esso-Schmiermittel

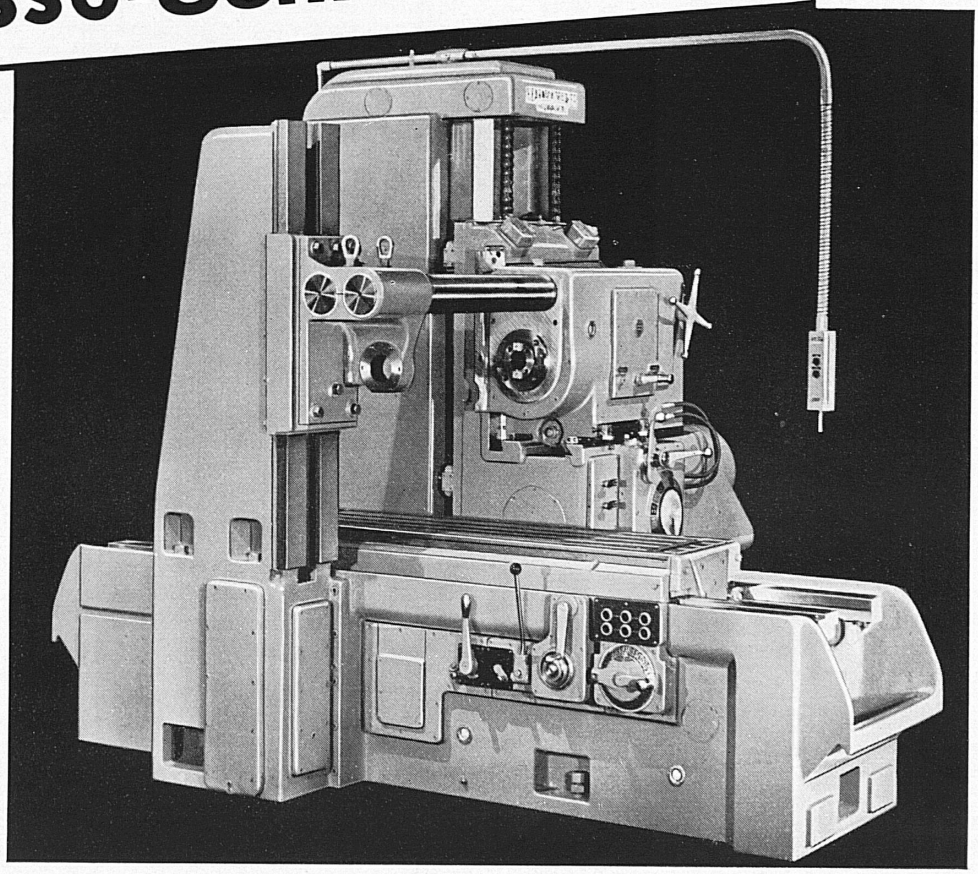

Für jede Maschine hat Esso die richtigen Schmiermittel.

Unsere Spezialisten beraten Sie gerne.

Esso

ESSO STANDARD (SWITZERLAND)

Besuchen Sie Ende Oktober in

Basel

die neue

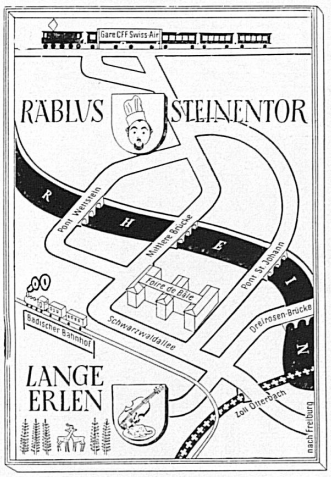

- STRASSE 31, Tel. 45 3 45
(Heuwaage)

„Wunder-Bar"

GRILL-ROOM

Moins cher qu'ailleurs...
mais tellement meilleur!!!

«Grill und Spiess» Spezialitäten
Dégustation de «fruits de mer»
APÉRO à la française
ab 7.00 Uhr Café, Capuccino, Briôches.
Express: Plat du jour Fr. 3.50

Menu à Fr. 5.50
FORELLE BLAU
*
POULET MIT EIERNUDELN
*
MERINGUE
*

PARK-RESTAURANT Lange Erlen

(Im Tierpark hinter dem Badischen Bahnhof, beim Zoll Otterbach-Weil)

GUSTI BERNER

FONDUE
*
HECHT GEBACKEN
*
WILD-SPEZIALITÄTEN
*

Fotos SIG

ALUMINIUM-INDUSTRIE-AKTIEN-GESELLSCHAFT, CHIPPIS
Verwaltung und Verkauf: Lausanne
Beratung und Konstruktion: DR. ING. M. KOENIG, Ingenieurbüro, ZÜRICH, Tiefenhöfe

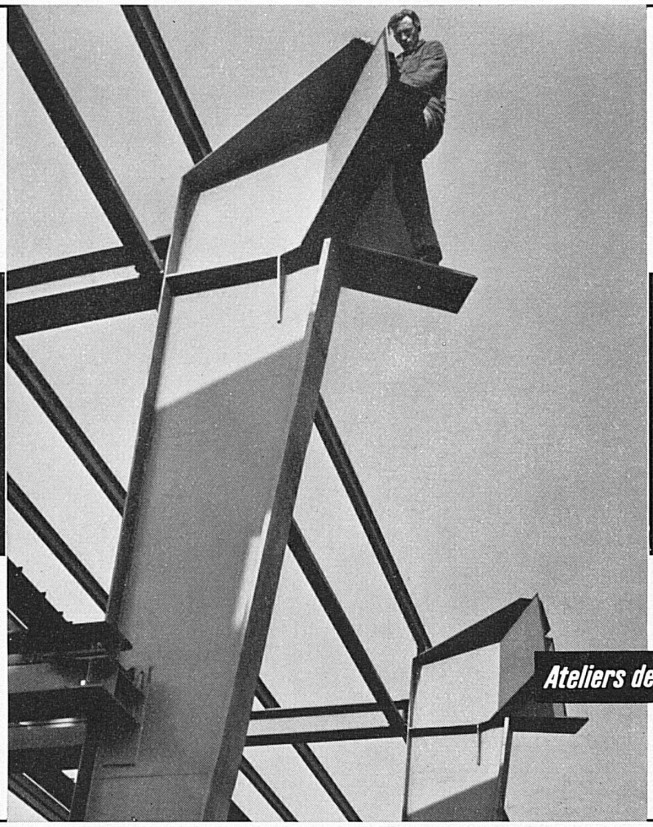

Vevey

Charpentes métalliques

1427 f

Ateliers de Constructions Mécaniques de Vevey S.A.

Vevey / Suisse

In

ELGG-SCHUHEN

wird auch Ihnen das Reisen zur Freude. Darum achten Sie beim nächsten Kauf auf die Marke:

SCHUHFABRIK ELGG A.-G., ELGG / Kt. Zch.
Gegründet 1847
Die älteste Schuhfabrik der Schweiz

Straßentunnel in Les Brenets

Stuag

Schweiz. Strassenbau- und Tiefbau-Unternehmung A.G.

K
Z
Nouvelles lampes opales
LUXRAM
Platina
S. A. LUMIÈRE GOLDAU
Tél. 041/61777

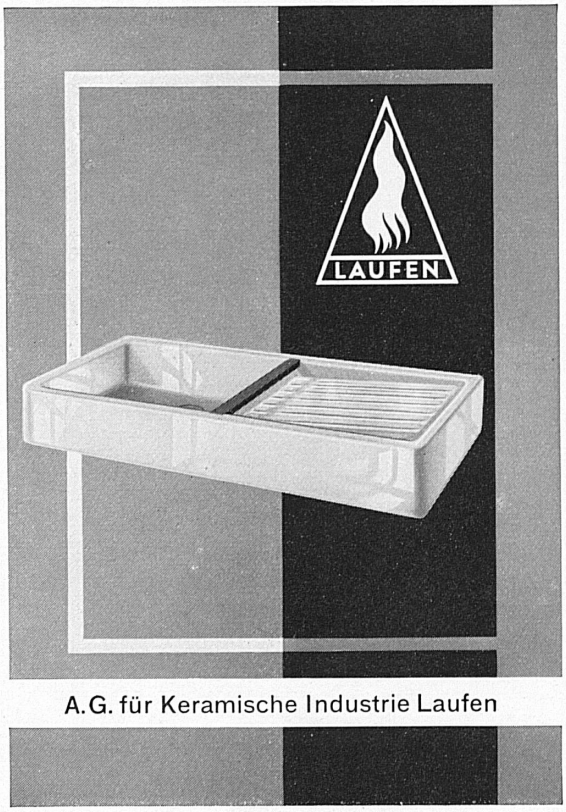
LAUFEN
A.G. für Keramische Industrie Laufen

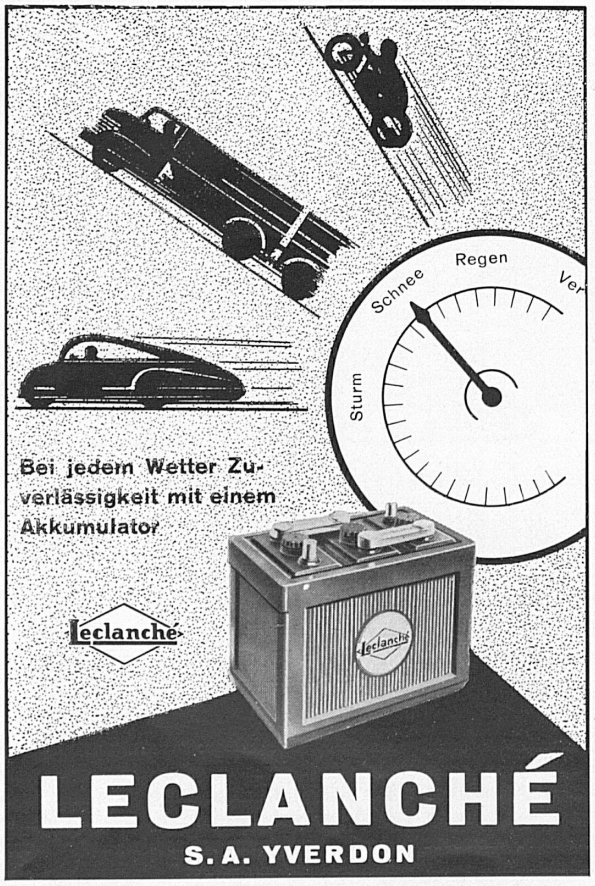
Regen
Schnee
Sturm
Bei jedem Wetter Zuverlässigkeit mit einem Akkumulator
Leclanché
LECLANCHÉ
S. A. YVERDON

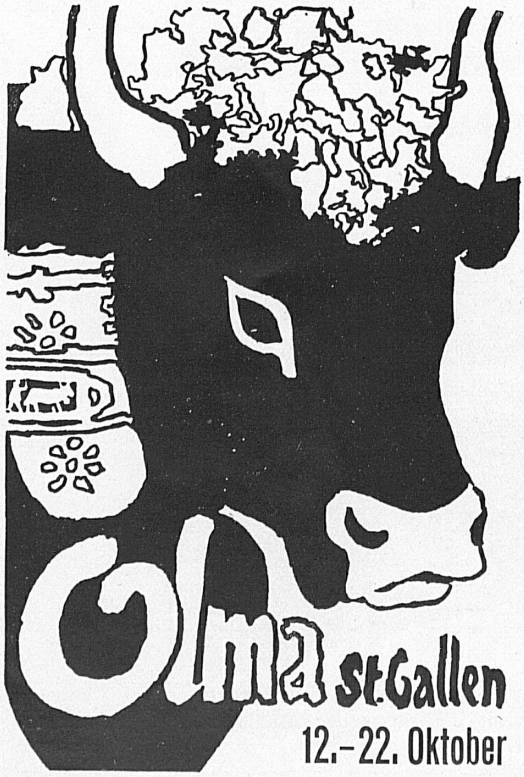
Olma St. Gallen
12.–22. Oktober

Frauenlogik in Männerfragen

Viele Herren warten immer noch auf ein besseres Rasieren; ihre heutige Ansicht ist:

> *«. . . Elektrisch Rasieren wäre wunderbar, aber es ist nichts für meinen starken Bart; habe alles probiert: Im Dienst rasierte ich einmal mit . . ., einmal mit . . ., ein Freund gab mir seinen . . .; bei mir geht's noch nicht!»*

Einmal rasieren, meine Herren, ist schlimmer, als gar nicht probieren! Berühmte Dermatologen haben ja mehrfach bestätigt, daß die Barthaut bei jeder Messer- und Klingenrasur stark gereizt und verletzt wird und daß sich dadurch eine verhornte Hautschicht bildet. Auf dieser Hornschicht läßt sich nicht sauber rasieren!

Darum unser altbewährtes System des Probemonats: Er bietet jedem Herrn ausgiebig Gelegenheit, die täglichen Fortschritte festzustellen und das beste Fabrikat für seinen Bart, seine Haut, für seine Hand zu finden. Nach 4 Wochen weiß er dann: Elektrisch Rasieren ist herrlich, sauber und angenehm! Anstecken – 2 bis 4 Minuten rasieren – fertig!

Die Frau als treue Helferin des Mannes hilft ihm, den ersten Schritt zu tun: Sie verhilft ihm heute noch zu einem zwanglosen «Probemonat» zu Fr. 7.– (die bei Kauf voll angerechnet werden), und sie zeigt ihm ihre Freude, wenn es dann von Tag zu Tag besser und schneller geht – sie selbst weiß es ja am besten, wie notwendig ein gesundes, täglich gutes Aussehen – gutes Ansehen – für jeden Erfolg im Leben ist, den sie sich wünscht – für beide! Verlangen Sie unsere «Probemonats»-Karte (gratis)!

Electras Bern

Erstes Spezialgeschäft für elektr. Rasieren
mit Service für die ganze Schweiz
Theaterplatz 2 Tel. (031) 2 08 70

Verkaufsservice für Harab, UNIC, Schick, Kobler, Shavemaster, Remington, Braun usw.

Eigener Rapid-Service für Reparaturen — für die meisten Fabrikate innert 24 Stunden.

NB. Dinge, die man im Leben vieltausendmal tun muß, lohnen sich, auf die beste Art zu tun; denn man spart sich so im Leben unendlich viel Zeit, viel Geld und Ärger. Zehntausende unserer Kunden in der ganzen Schweiz bestätigten nach absolviertem Probemonat spontan, sie hätten nie geglaubt, daß man sich heute so schnell, so sauber und so sicher-angenehm rasieren könne. Tatsächlich: Ein zwangloser, unverbindlicher Probemonat von Electras Bern, dem ersten und größten Spezialgeschäft für elektr. Rasieren, wirkt Wunder. Dank den vorzüglichen neuen Modellen aller Marken konnten wir noch nie so große Vorteile bieten wie gerade jetzt!

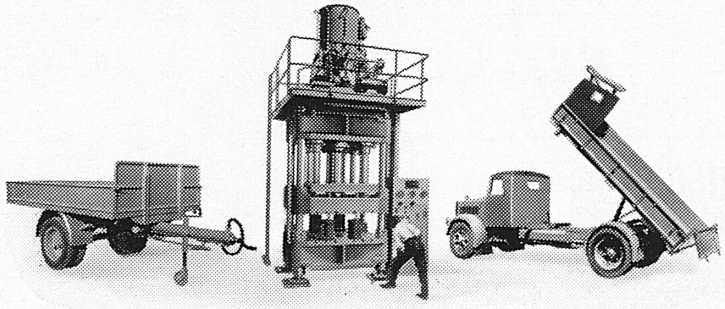

Hydraulische Pressen
Anhänger

Zuverlässigkeit, Dauerhaftigkeit und Zweckmäßigkeit bilden das Ergebnis jahrelanger Konstruktionserfahrung.

WIRZ KIPPER

WIRZ KIPPER

E. WIRZ Kipper- und Maschinenfabrik
UETIKON am Zürichsee, Tel. (051) 92 93 31

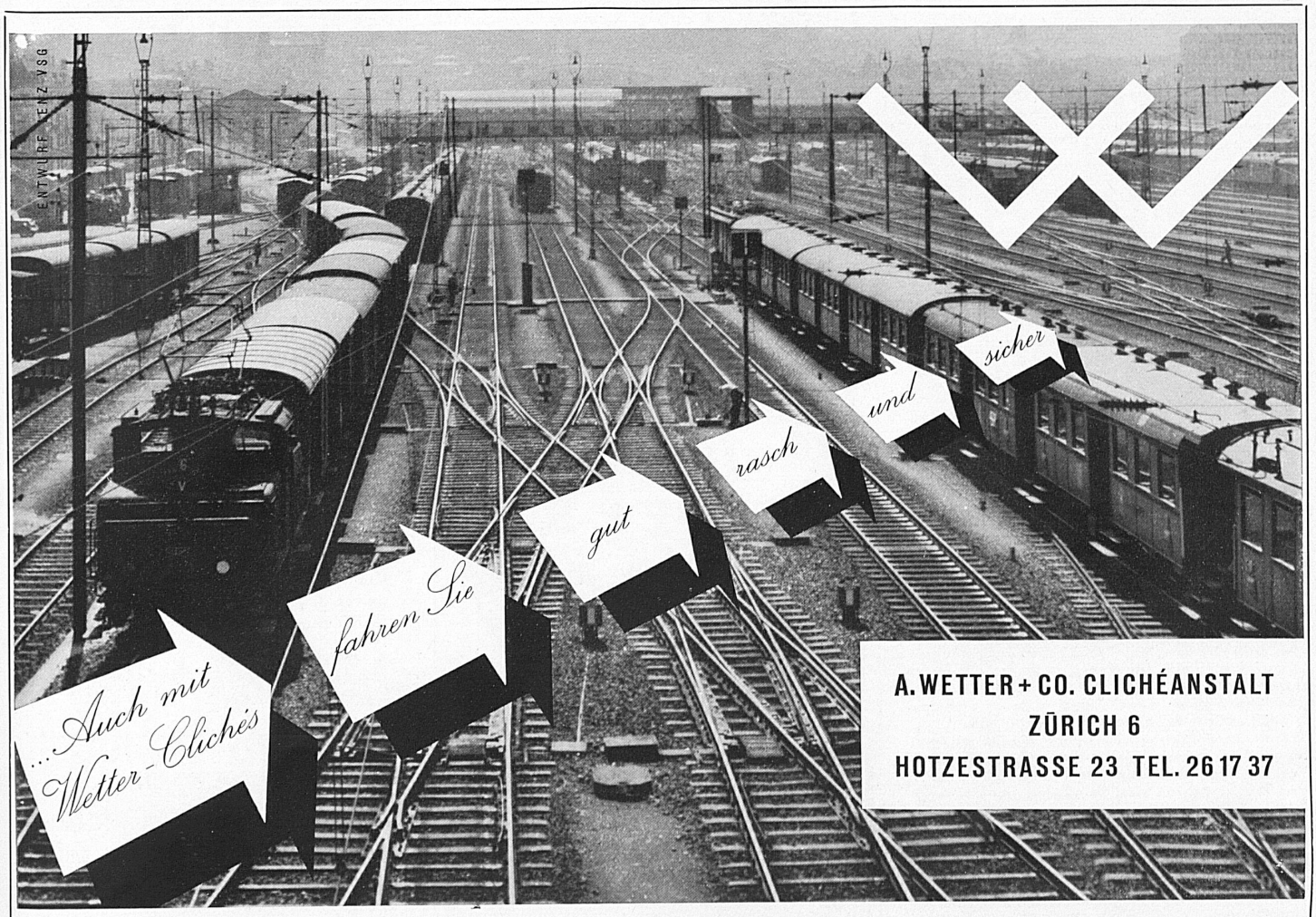

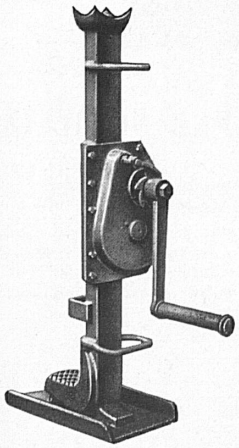

Stahlwinden
2—20 Tonnen Tragkraft
Ges. geschützt - In- und Auslandpatente

ROBOR
Schutzmarke

für Industrie
Geleisebau
Lokomotiven
Forstwirtschaft
usw.

Reparaturen aller Fabrikate

Hans Weiss, Bern-Bümpliz
Lastwindenfabrik Telephon (031) 7 61 34