Skifahren im Hochsommer

Autor(en): **G.M.**

Objekttyp: **Article**

Zeitschrift: **Die Schweiz = Suisse = Svizzera = Switzerland : offizielle Reisezeitschrift der Schweiz. Verkehrszentrale, der Schweizerischen Bundesbahnen, Privatbahnen ... [et al.]**

Band (Jahr): **- (1950)**

Heft 7

PDF erstellt am: **29.05.2024**

Persistenter Link: https://doi.org/10.5169/seals-774335

Nutzungsbedingungen

Die ETH-Bibliothek ist Anbieterin der digitalisierten Zeitschriften. Sie besitzt keine Urheberrechte an den Inhalten der Zeitschriften. Die Rechte liegen in der Regel bei den Herausgebern.
Die auf der Plattform e-periodica veröffentlichten Dokumente stehen für nicht-kommerzielle Zwecke in Lehre und Forschung sowie für die private Nutzung frei zur Verfügung. Einzelne Dateien oder Ausdrucke aus diesem Angebot können zusammen mit diesen Nutzungsbedingungen und den korrekten Herkunftsbezeichnungen weitergegeben werden.
Das Veröffentlichen von Bildern in Print- und Online-Publikationen ist nur mit vorheriger Genehmigung der Rechteinhaber erlaubt. Die systematische Speicherung von Teilen des elektronischen Angebots auf anderen Servern bedarf ebenfalls des schriftlichen Einverständnisses der Rechteinhaber.

Haftungsausschluss

Alle Angaben erfolgen ohne Gewähr für Vollständigkeit oder Richtigkeit. Es wird keine Haftung übernommen für Schäden durch die Verwendung von Informationen aus diesem Online-Angebot oder durch das Fehlen von Informationen. Dies gilt auch für Inhalte Dritter, die über dieses Angebot zugänglich sind.

Ein Dienst der *ETH-Bibliothek*
ETH Zürich, Rämistrasse 101, 8092 Zürich, Schweiz, www.library.ethz.ch

http://www.e-periodica.ch

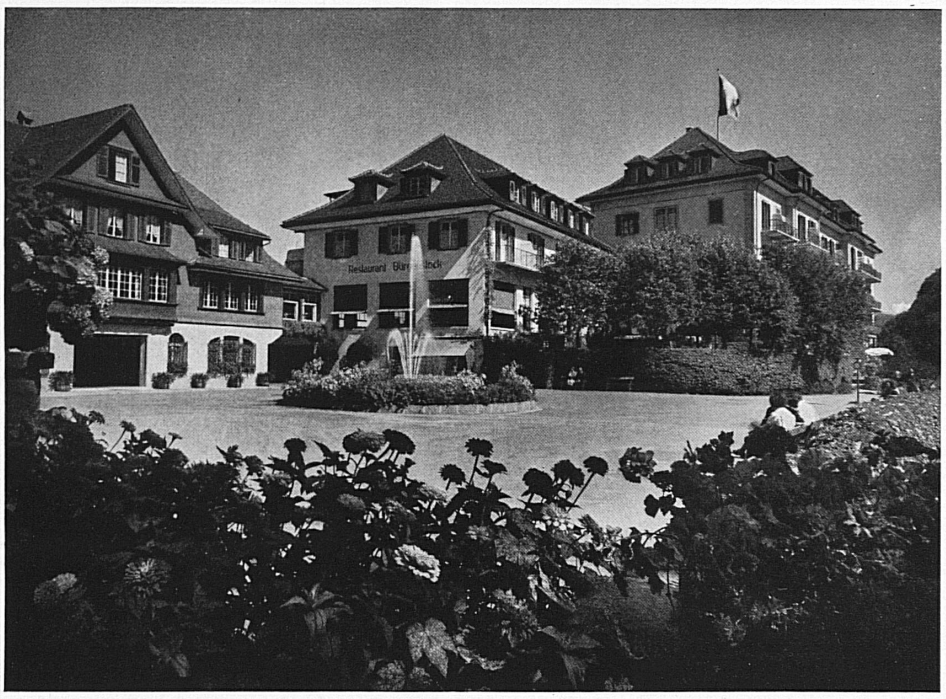

Bürgenstock: Bahnhofplatz mit Park-Hotel

Der **Bürgenstock** **bei Luzern** 900 m ü. M.

stellt heute nach erfolgter durchgehender Renovation aller Hotels mit seinem eigenen Golf, seinem Privatstrandbad, drei Tennisplätzen, Spiel- und Sporthallen, den schönsten und modernsten Kurort der Zentralschweiz dar. Sämtliche Zimmer mit fließendem Wasser oder Privatbad. Pensionspreis ab Fr. 17.–

Verkehrsbureau Bürgenstock

Burgenstock **près de Lucerne** 900 m. s. M.

La plus belle et la plus moderne station climatérique de la Suisse centrale. Séjour d'été idéal. Véritable Eldorado pour les enfants. Hôtels de premier ordre. Toutes les chambres avec eau courante ou salle de bain. Prix de pension à partir de fr. 17.–

Skifahren im Hochsommer

Beim Start zum Jungfrau-Skirennen oben auf dem Joch. Im Hintergrund der Jungfraugipfel. — Départ, au col de la Jungfrau, des courses de ski du même nom. A l'arrière-plan, le sommet de la Jungfrau.
Photo: G. A. Michel.

Bekanntlich kann man irgendwo auf dem Globus immer skifahren. Wenn die nördliche Erdhälfte unter der sömmerlichen Hitze schmachtet, befinden sich die Menschen weit im Süden des Äquators im Winter. Grad dieser Tage erhielt ich vom Verfasser des australischen Ski-Jahrbuches Bericht, daß sich dort männiglich auf den Skisport freut!

Die Schweiz freilich ist eines der wenigen Länder, wo man das ganze Jahr skifahren kann und wo auch das ganze Jahr Skisport getrieben wird. So findet zum Beispiel im Juni immer das Grimselrennen statt, ein Riesenslalom als Wettkampf, im Grunde eher ein großes Skifest und irgendwie Eröffnungs-Rallye von Ski mitführenden Automobilisten aus der Schweiz und einigen Nachbarländern. Der wichtigste und tonangebende sömmerliche Skiwettkampf aber ist das **Sommerskirennen auf dem Jungfraujoch,** das immer im Juli stattfindet. In diesem Jahr gelangt der Anlaß am 16. Juli zum 32. Male zur Durchführung. Anstatt eine Reihe von Eigenheiten und Vorzügen dieses internationalen sportlichen Wettkampfes aufzuzählen, beschränken wir uns auf die Feststellung, daß das unerläßlich wichtigste Element für eine Skikonkurrenz, nämlich genügend Schnee, auf dem Jungfraujoch noch nie gefehlt hat und bestimmt auch diesmal nicht fehlen wird. Ahoi, die Schneebrillen! G. M.

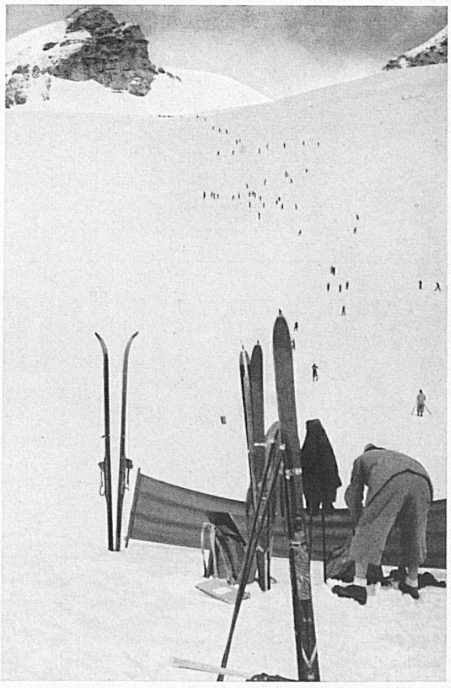

Nach Schluß des Abfahrtsrennens begibt sich das Skivolk wieder hinauf ins Berghaus. — Après les courses, le peuple des sportifs remonte au Berghaus.
Photo: Wiesmann.