Zusammenarbeit in der Wirtschaft

Autor(en): **[s.n.]**

Objekttyp: **Article**

Zeitschrift: **Die Schweiz = Suisse = Svizzera = Switzerland : offizielle Reisezeitschrift der Schweiz. Verkehrszentrale, der Schweizerischen Bundesbahnen, Privatbahnen ... [et al.]**

Band (Jahr): **- (1950)**

Heft 6

PDF erstellt am: **29.05.2024**

Persistenter Link: https://doi.org/10.5169/seals-774315

Nutzungsbedingungen

Die ETH-Bibliothek ist Anbieterin der digitalisierten Zeitschriften. Sie besitzt keine Urheberrechte an den Inhalten der Zeitschriften. Die Rechte liegen in der Regel bei den Herausgebern.
Die auf der Plattform e-periodica veröffentlichten Dokumente stehen für nicht-kommerzielle Zwecke in Lehre und Forschung sowie für die private Nutzung frei zur Verfügung. Einzelne Dateien oder Ausdrucke aus diesem Angebot können zusammen mit diesen Nutzungsbedingungen und den korrekten Herkunftsbezeichnungen weitergegeben werden.
Das Veröffentlichen von Bildern in Print- und Online-Publikationen ist nur mit vorheriger Genehmigung der Rechteinhaber erlaubt. Die systematische Speicherung von Teilen des elektronischen Angebots auf anderen Servern bedarf ebenfalls des schriftlichen Einverständnisses der Rechteinhaber.

Haftungsausschluss

Alle Angaben erfolgen ohne Gewähr für Vollständigkeit oder Richtigkeit. Es wird keine Haftung übernommen für Schäden durch die Verwendung von Informationen aus diesem Online-Angebot oder durch das Fehlen von Informationen. Dies gilt auch für Inhalte Dritter, die über dieses Angebot zugänglich sind.

Ein Dienst der *ETH-Bibliothek*
ETH Zürich, Rämistrasse 101, 8092 Zürich, Schweiz, www.library.ethz.ch

http://www.e-periodica.ch

HOTEL BRISTOL BERN

Schauplatzgasse 10 / Spitalgasse 21

100 Betten – Jeder Komfort

Kleinere und größere Säle für Anlässe und Sitzungen.
Im Stadtrestaurant eine gepflegte Küche mit pikanten Spezialitäten

Telephon 20101 Jos. P. Genelin

Ein guter Rat!

Weisflog-Bitter ist ein Bitter besonderer Art mit bestimmten wertvollen Eigenschaften; außerdem ist er mild und angenehm. Versuchen Sie ihn, Sie werden ihn liebgewinnen. In Hotels, Restaurants, offen in Gläschen, sowie in Apotheken, Drogerien und einschlägigen Ladengeschäften in Originalflaschen erhältlich.

Weisflog Bitter!

LES FABLES DE LA FONTAINE

LE LIÈVRE ET LA TORTUE

Rien ne sert de courir, il faut partir à temps.
Si le lièvre eût connu DOXA,
Il n'eût pas laissé passer l'heure.
Pour la tortue, elle n'eût pas
Osé proposer sa gageure.

DOXA

En vente chez le bon horloger détaillant

GUSTI BERNER'S **RÄBLUS**

LE RESTAURANT FRANÇAIS DE BALE

Steinentorstr. 31
Tel. (061) 45 3 45
(à 5 minutes de la gare)

Pas plus cher qu'ailleurs... mais tellement meilleur!!!

En cas de beau temps, fermé le dimanche
Même maison: dans les forêts de Bâle ville
Parc-Restaurant **LANGE-ERLEN** (derrière la Gare badoise)

I would like to see you!

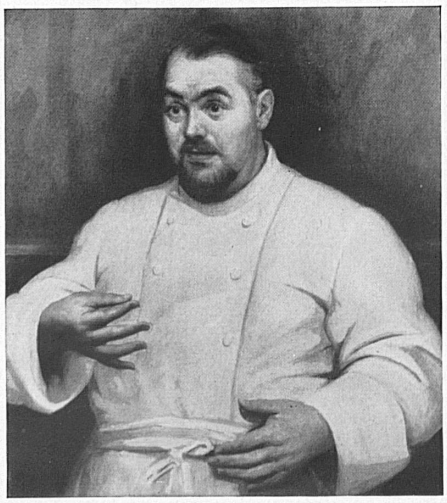

Neue Publikationen

Sommer-Hotelführer 1950 für Graubünden
Das handliche Heftchen führt nicht nur wie üblich die Hotels, Pensionen, Kinderheime und Institute des Kantons auf, sondern erwähnt daneben — dies sei besonders hervorgehoben — auch die Billets und Abonnements der Rhätischen Bahn sowie aller Bergbahnen und Sessellifte.

Zusammenarbeit in der Wirtschaft

Am 10. Juni 1950, dem 50. Geburtstag des Schweizerischen Verbandes der Lebensmittel-Detaillisten (VELEDES) startet von Olten aus die

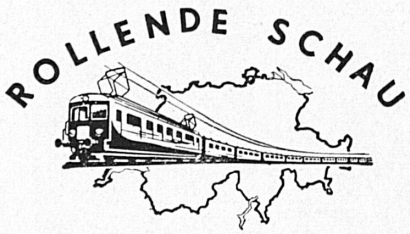

zu einer 70tägigen Fahrt durch die Schweiz. Es handelt sich um eine Gemeinschaftsaktion von Produktion und Handel der Lebensmittelbranche. Ein Eisenbahnzug von über 200 m Länge mit festlich rotweiß bemalten Wagen birgt eine thematisch aufgebaute Schau. Von den Verkehrsbetrieben nehmen teil: die SBB, die PTT, die Swissair und die Reederei AG., Basel.
Diese Schau bezweckt die Darstellung, bzw. Aufklärung über:

1. den Qualitätsbegriff. Es wird lebendig und eindrucksvoll gezeigt werden, daß nicht in erster Linie der Preis, sondern die Qualität oder, anders ausgedrückt, der Gehalt der Ware für den Konsumenten Wertmesser sein soll;
2. die Leistungen der Funktionsstufen und Gruppen, die sie arbeitsmäßig, aber auch in fiskalischer und sozialer Hinsicht einzeln und in Zusammenarbeit aller der schweizerischen Volkswirtschaft gegenüber vollbringen;
3. die Zusammenhänge von Preis — Qualität — Lohn — Sozialleistungen — Lebensstandard, also den Einfluß dieser Faktoren auf die Gestaltung des Lebens unseres Volkes;
4. die Ideale und Werte von Freiheit, Selbständigkeit und Dienstbereitschaft als Hauptstütze unserer echten Demokratie.

Diese Schau ist ein erfreuliches Zeichen dafür, daß man erkannt hat, daß durch eine enge Zusammenarbeit zwischen Produktion und Handel allen Beteiligten und nicht zuletzt dem Konsumenten am besten gedient ist.

Neue Hotelbauten in Genf

Mit dem Hotel de Genève und dem Hotel du Rhône am Rhonequai, das wir im Bilde zeigen und dessen Eröffnung auf Ende Juni vorgesehen ist, werden der Stadt am untern Ende des Lémans zu den bisherigen 330 weitere Hotelbetten zur Verfügung gestellt.

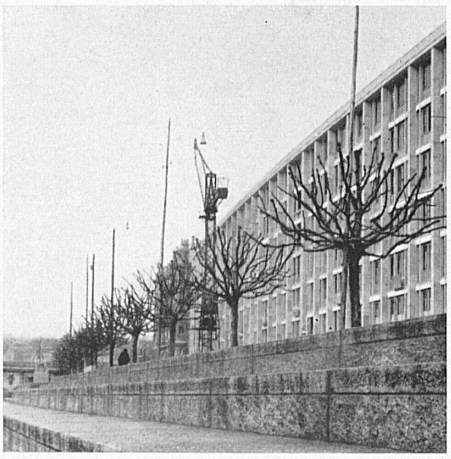

Nouveaux hôtels à Genève

L'Hôtel du Rhône, sur le quai du même nom, ouvrira ses portes à la fin de juin, avec l'Hôtel de Genève, il fournira 330 lits de plus à la ville du bout du lac.