Objekttyp: **TableOfContent**

Zeitschrift: **Die Schweiz = Suisse = Svizzera = Switzerland : offizielle Reisezeitschrift der Schweiz. Verkehrszentrale, der Schweizerischen Bundesbahnen, Privatbahnen ... [et al.]**

Band (Jahr): **- (1949)**

Heft 6

PDF erstellt am: **03.06.2024**

Nutzungsbedingungen

Die ETH-Bibliothek ist Anbieterin der digitalisierten Zeitschriften. Sie besitzt keine Urheberrechte an den Inhalten der Zeitschriften. Die Rechte liegen in der Regel bei den Herausgebern.
Die auf der Plattform e-periodica veröffentlichten Dokumente stehen für nicht-kommerzielle Zwecke in Lehre und Forschung sowie für die private Nutzung frei zur Verfügung. Einzelne Dateien oder Ausdrucke aus diesem Angebot können zusammen mit diesen Nutzungsbedingungen und den korrekten Herkunftsbezeichnungen weitergegeben werden.
Das Veröffentlichen von Bildern in Print- und Online-Publikationen ist nur mit vorheriger Genehmigung der Rechteinhaber erlaubt. Die systematische Speicherung von Teilen des elektronischen Angebots auf anderen Servern bedarf ebenfalls des schriftlichen Einverständnisses der Rechteinhaber.

Haftungsausschluss

Alle Angaben erfolgen ohne Gewähr für Vollständigkeit oder Richtigkeit. Es wird keine Haftung übernommen für Schäden durch die Verwendung von Informationen aus diesem Online-Angebot oder durch das Fehlen von Informationen. Dies gilt auch für Inhalte Dritter, die über dieses Angebot zugänglich sind.

Ein Dienst der *ETH-Bibliothek*
ETH Zürich, Rämistrasse 101, 8092 Zürich, Schweiz, www.library.ethz.ch

http://www.e-periodica.ch

SCHWEIZ SUISSE SVIZZERA SWITZERLAND

Schweizerische Reisezeitschrift - Revue de tourisme suisse

JUNI / JUIN 1949 Nº 6

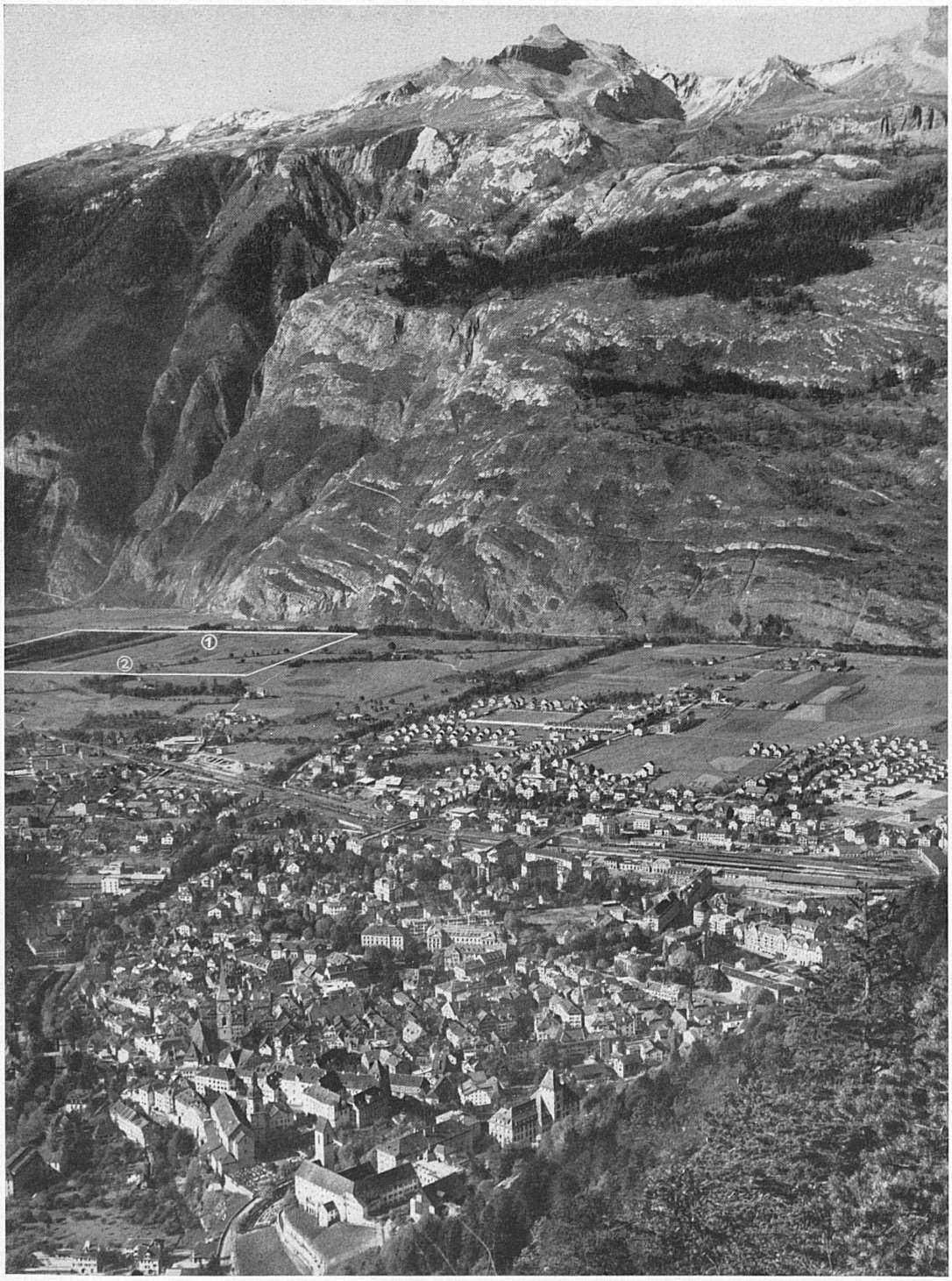

Links: Die Feststadt Chur mit Schießanlage Roßboden (1) und Festplatz (2), überragt vom Felsmassiv des Calanda. Der weiträumige, ebene Roßboden eignet sich für die Erstellung einer großzügigen Anlage, wie sie ein eidgenössisches Schützenfest erfordert, ausgezeichnet. — A gauche: La ville de Coire, la place de tir (1) et de fête (2) avec, au fond, le massif rocheux du Calanda. La place d'armes de Rossboden constitue une place de tir idéale pour les exigences d'un tir fédéral. Photo: Giger.

AUS DEM INHALT

TABLE DES MATIÈRES

INDICE

CONTENTS

Eidgenössisches Schützenfest Chur 1949

The charm of Chur

Les abbayes vaudoises

Sennen und Schützen in der Innerschweiz

Allerlei Wissenswertes vom Eidgenössischen Schützenfest

75 Jahre Zoologischer Garten Basel

Le Faulhorn... de nouveau en vogue

The Summer School of European Studies in Zurich

«Rembrandt und seine Zeit»

Die Wanderung des Monats

En roulant à travers la Suisse et à travers les siècles

EIDGENÖSSISCHES SCHÜTZENFEST CHUR 1949
TIR FÉDÉRAL COIRE · TIRO FEDERALE COIRA
FIASTA DE TIR FEDERALA CUERA

23. JUNI — 11. JULI · 23 JUIN — 11 JUILLET · 23 GIUGNO — 11 LUGLIO