Cent cinquante ans d'indépendance vaudoise

Autor(en): **[s.n.]**

Objekttyp: **Article**

Zeitschrift: **Die Schweiz = Suisse = Svizzera = Switzerland : offizielle Reisezeitschrift der Schweiz. Verkehrszentrale, der Schweizerischen Bundesbahnen, Privatbahnen ... [et al.]**

Band (Jahr): **- (1948)**

Heft 1-2

PDF erstellt am: **29.05.2024**

Persistenter Link: https://doi.org/10.5169/seals-776265

Nutzungsbedingungen

Die ETH-Bibliothek ist Anbieterin der digitalisierten Zeitschriften. Sie besitzt keine Urheberrechte an den Inhalten der Zeitschriften. Die Rechte liegen in der Regel bei den Herausgebern.
Die auf der Plattform e-periodica veröffentlichten Dokumente stehen für nicht-kommerzielle Zwecke in Lehre und Forschung sowie für die private Nutzung frei zur Verfügung. Einzelne Dateien oder Ausdrucke aus diesem Angebot können zusammen mit diesen Nutzungsbedingungen und den korrekten Herkunftsbezeichnungen weitergegeben werden.
Das Veröffentlichen von Bildern in Print- und Online-Publikationen ist nur mit vorheriger Genehmigung der Rechteinhaber erlaubt. Die systematische Speicherung von Teilen des elektronischen Angebots auf anderen Servern bedarf ebenfalls des schriftlichen Einverständnisses der Rechteinhaber.

Haftungsausschluss

Alle Angaben erfolgen ohne Gewähr für Vollständigkeit oder Richtigkeit. Es wird keine Haftung übernommen für Schäden durch die Verwendung von Informationen aus diesem Online-Angebot oder durch das Fehlen von Informationen. Dies gilt auch für Inhalte Dritter, die über dieses Angebot zugänglich sind.

Ein Dienst der *ETH-Bibliothek*
ETH Zürich, Rämistrasse 101, 8092 Zürich, Schweiz, www.library.ethz.ch

http://www.e-periodica.ch

Cent cinquante ans d'indépendance vaudoise

Le canton de Vaud s'apprête à célébrer le 150e anniversaire de son indépendance. Dans le cadre des manifestations simples et dignes qui auront lieu du 23 au 25 janvier 1948, figurent des cérémonies au Grand Conseil, à la Cathédrale et à l'Université de Lausanne, mais tous les villages du canton participeront aux fêtes. Les élèves des écoles recevront des brochures rappelant les faits historiques. Des représentations populaires auront lieu au Comptoir suisse, où l'on jouera « La Dîme », drame en cinq actes de René Morax, musique d'Alexandre Dénéréaz, créé en 1903 — lors de la célébration du Centenaire — dans le hangar des tramways, à Mézières, et qui, repris en 1908 dans le Théâtre du Jorat flambant neuf, fit la gloire de cette belle salle de spectacles dont la mauvaise situation financière préoccupe les amis des lettres et des arts.

On se souvient que le Conseil fédéral avait accoutumé de se rendre in corpore à chacune des « premières » et que d'illustres visiteurs se rendirent aussi à Mézières.

La scène que nous reproduisons évoque les jours sombres que connurent les Vaudois lorsque les Bernois prélevaient la dîme et lorsque le pasteur Martin, de Mézières, injustement accusé d'avoir conseillé à ses paroissiens de ne pas obéir à LL. EE. de Berne, fut arrêté... puis relâché avec l'expression de regrets officiels.

Neue Bergbahnen für den Wintersportler und den sommerlichen Alpenwanderer

Photo: Perren.

Sesselbahn Braunwald-Gumen

Am 10. Januar wurde in Braunwald die erste Sesselbahn des Glarnerlandes dem Betrieb übergeben. Wie die ähnlichen Anlagen in Flims, Gstaad usw. nach dem sich ausgezeichnet bewährenden System von Roll erstellt, führt sie von 1300 m Höhe nach dem 1900 m hohen Gumen, über Alpweiden und bewaldete Absätze hinweg in wohlüberlegter, die Natur nicht schändender Linienführung. An dem aussichtsreichen Punkt eröffnen sich im Winter herrliche Skiabfahrten und im Sommer weite Wandermöglichkeiten.

De nouveaux moyens de transport dans les Alpes et dans le Jura

Un nouveau télésiège à Zermatt

Depuis la fin de décembre, un nouveau télésiège fonctionne de Zermatt à Sunnegga (2300 m.). Long de 1650 m., il remplace le ski-lift installé en 1941 et sera en activité pendant toute l'année. De Sunnegga — où l'on a ouvert un café-restaurant — un ski-lift conduit à Blauherd (2600 m.) par une piste longue de 1370 mètres, qui accède à la cabane du Ski-Club de Zermatt.

L'étudiant-ingénieur Beat Ruedi, international de hockey sur glace, de Davos, a participé aux travaux d'installation du télésiège. Il a profité de son séjour pour donner une vigoureuse impulsion au Hockey-Club local.

A Zermatt, auront lieu du 5 au 7 mars les courses S. A. S. et les championnats universitaires suisses.

In Kandersteg und St-Cergue

Auch das Berner Oberland und der Waadtländer Jura sind je um eine Transportmöglichkeit reicher geworden, die jetzt schon von den Skifahrern wie dann vor allem von den sommerlichen Ausflüglern geschätzt werden dürften. Es handelt sich um die 480 m Höhendifferenz überwindende Sesselbahn von Kandersteg nach dem Oeschinensee und um die Anlage gleichen Charakters von L'Archette bei St-Cergue (1180 m) nach La Barillettaz (1480 m) am Wege zur Dôle, dem weithin sichtbaren Juragipfel und beliebten Skiberg.
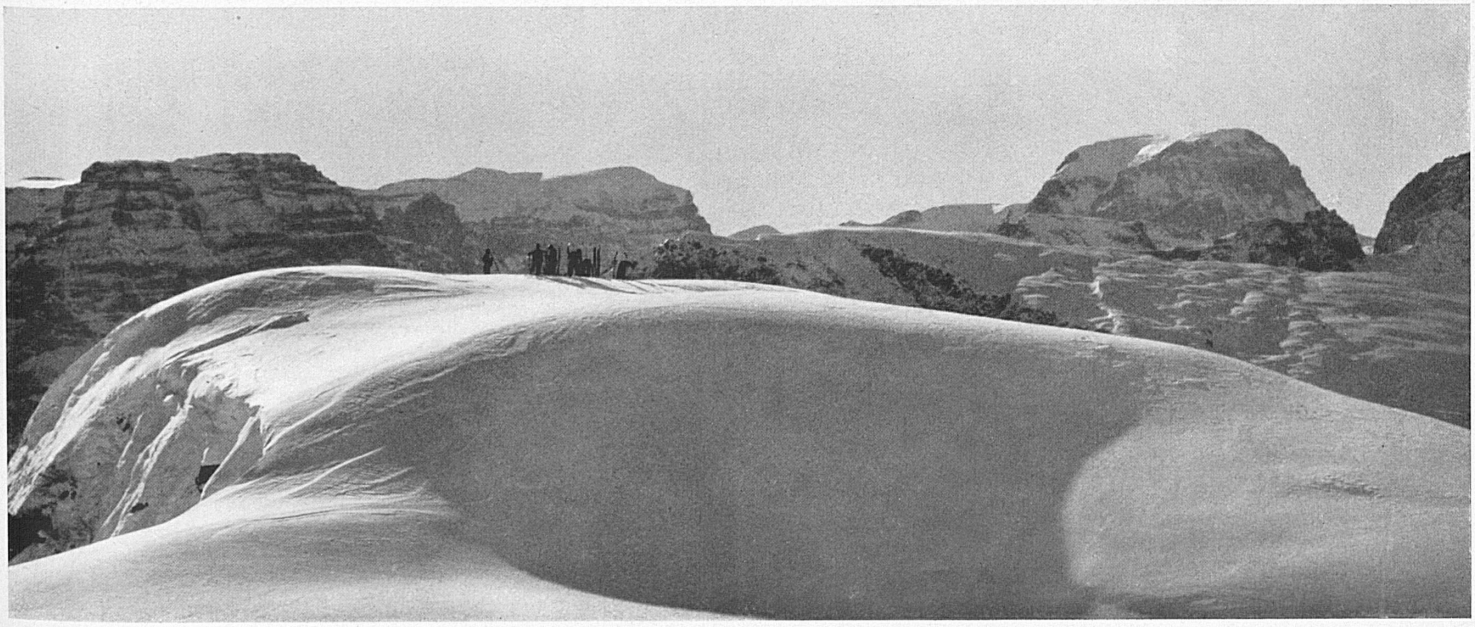
Im Skigelände von Braunwald mit Blick auf Bifertenstock und Tödi.
Champs de ski près de Braunwald, avec vue sur le Bifertenstock et le Tödi.
Photo: Schönwetter.