Objekttyp: **FrontMatter**

Zeitschrift: **Die Schweiz = Suisse = Svizzera = Switzerland : offizielle Reisezeitschrift der Schweiz. Verkehrszentrale, der Schweizerischen Bundesbahnen, Privatbahnen ... [et al.]**

Band (Jahr): **- (1947)**

Heft 8

PDF erstellt am: **29.05.2024**

**Nutzungsbedingungen**

Die ETH-Bibliothek ist Anbieterin der digitalisierten Zeitschriften. Sie besitzt keine Urheberrechte an den Inhalten der Zeitschriften. Die Rechte liegen in der Regel bei den Herausgebern.
Die auf der Plattform e-periodica veröffentlichten Dokumente stehen für nicht-kommerzielle Zwecke in Lehre und Forschung sowie für die private Nutzung frei zur Verfügung. Einzelne Dateien oder Ausdrucke aus diesem Angebot können zusammen mit diesen Nutzungsbedingungen und den korrekten Herkunftsbezeichnungen weitergegeben werden.
Das Veröffentlichen von Bildern in Print- und Online-Publikationen ist nur mit vorheriger Genehmigung der Rechteinhaber erlaubt. Die systematische Speicherung von Teilen des elektronischen Angebots auf anderen Servern bedarf ebenfalls des schriftlichen Einverständnisses der Rechteinhaber.

**Haftungsausschluss**

Alle Angaben erfolgen ohne Gewähr für Vollständigkeit oder Richtigkeit. Es wird keine Haftung übernommen für Schäden durch die Verwendung von Informationen aus diesem Online-Angebot oder durch das Fehlen von Informationen. Dies gilt auch für Inhalte Dritter, die über dieses Angebot zugänglich sind.

Ein Dienst der *ETH-Bibliothek*
ETH Zürich, Rämistrasse 101, 8092 Zürich, Schweiz, www.library.ethz.ch

**http://www.e-periodica.ch**

# DIE SCHWEIZ LA SUISSE LA SVIZZERA

AUGUST 1947 Nº 8


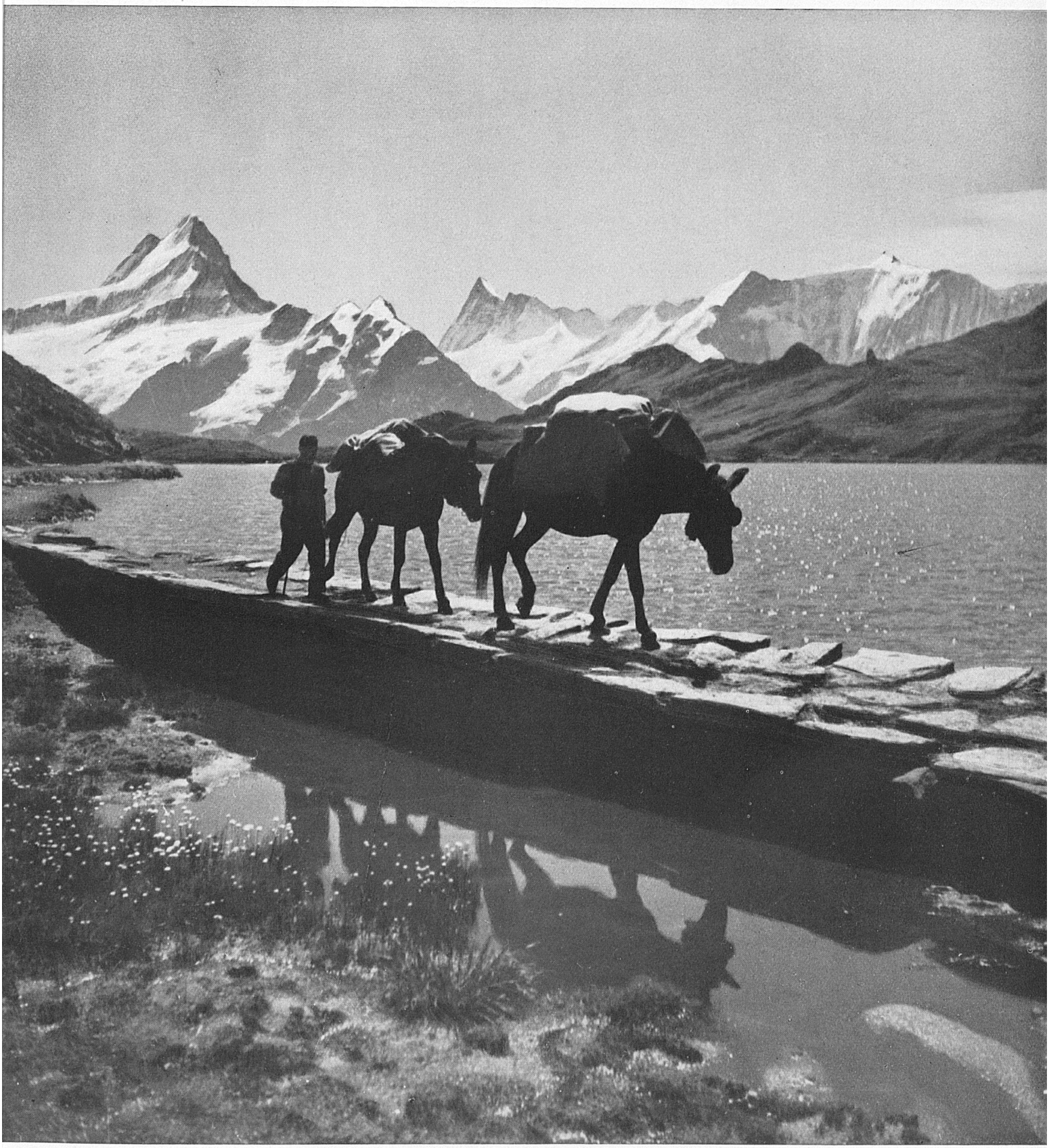

*Un paysage typique de l'Oberland bernois, le lac de Bachalp, au-dessus de Grindelwald; coup d'œil sur les neiges éternelles du Schreckhorn et du Finsteraarhorn.*
*Le nouveau télé-siège Grindelwald—First facilite beaucoup l'accès ainsi que l'ascension du Faulhorn.*

*Der Bachalpsee ob Grindelwald, mit seinem Ausblick auf die Eisriesen des Schreckhorns und Finsteraarhorns, ein landschaftliches Juwel des Berner Oberlandes.*
*Die neueröffnete Sesselbahn Grindelwald—First erleichtert den Zugang und die anschließende Besteigung des Faulhorns in hohem Maße.*