Nach der Heiligsprechung Bruder Klausens : die Feierlichkeiten in Sachseln = Après la canonisation de Nicolas de Flüe

Autor(en): **[s.n.]**

Objekttyp: **Article**

Zeitschrift: **Die Schweiz = Suisse = Svizzera = Switzerland : offizielle Reisezeitschrift der Schweiz. Verkehrszentrale, der Schweizerischen Bundesbahnen, Privatbahnen ... [et al.]**

Band (Jahr): **- (1947)**

Heft 7

PDF erstellt am: **31.05.2024**

Persistenter Link: https://doi.org/10.5169/seals-777394

Nutzungsbedingungen

Die ETH-Bibliothek ist Anbieterin der digitalisierten Zeitschriften. Sie besitzt keine Urheberrechte an den Inhalten der Zeitschriften. Die Rechte liegen in der Regel bei den Herausgebern.
Die auf der Plattform e-periodica veröffentlichten Dokumente stehen für nicht-kommerzielle Zwecke in Lehre und Forschung sowie für die private Nutzung frei zur Verfügung. Einzelne Dateien oder Ausdrucke aus diesem Angebot können zusammen mit diesen Nutzungsbedingungen und den korrekten Herkunftsbezeichnungen weitergegeben werden.
Das Veröffentlichen von Bildern in Print- und Online-Publikationen ist nur mit vorheriger Genehmigung der Rechteinhaber erlaubt. Die systematische Speicherung von Teilen des elektronischen Angebots auf anderen Servern bedarf ebenfalls des schriftlichen Einverständnisses der Rechteinhaber.

Haftungsausschluss

Alle Angaben erfolgen ohne Gewähr für Vollständigkeit oder Richtigkeit. Es wird keine Haftung übernommen für Schäden durch die Verwendung von Informationen aus diesem Online-Angebot oder durch das Fehlen von Informationen. Dies gilt auch für Inhalte Dritter, die über dieses Angebot zugänglich sind.

Ein Dienst der *ETH-Bibliothek*
ETH Zürich, Rämistrasse 101, 8092 Zürich, Schweiz, www.library.ethz.ch

http://www.e-periodica.ch

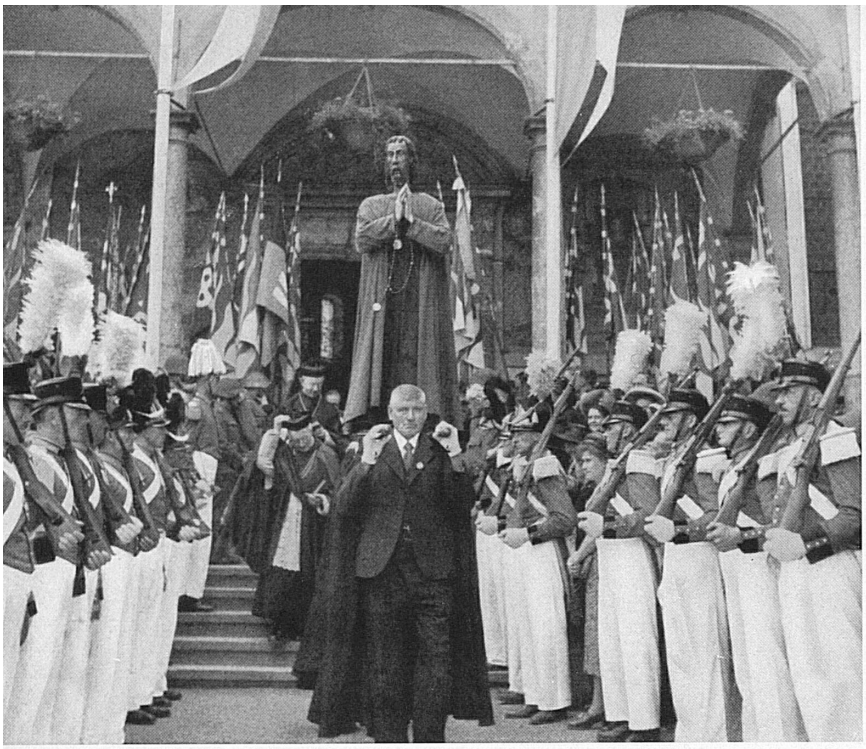

Links: An der Feier vom Pfingstsonntag in Sachseln wirkten u. a. auch die Grenadiere aus dem Lötschental mit. Die Bruderklausenstatue wird aus der Kirche getragen. — Oben: Das Geburtshaus Niklaus von Flües auf dem Flüeli. — A gauche: Le dimanche de Pentecôte, à Sachseln, les Grenadiers du Lötschental prêtèrent leur concours à l'occasion de la fête célébrée en l'honneur du Saint. On sort de l'Eglise la statue de Nicolas de Flüe. — En haut: La maison où naquit Nicolas de Flüe, à Flüeli. Photo: Photopress, Elsener.

NACH DER HEILIGSPRECHUNG BRUDER KLAUSENS

DIE FEIERLICHKEITEN IN SACHSELN

*

APRÈS LA CANONISATION DE NICOLAS DE FLÜE

Links: Die Kapellen im Ranft. — A gauche: Les chapelles du Ranft. Photo: Gemmerli.

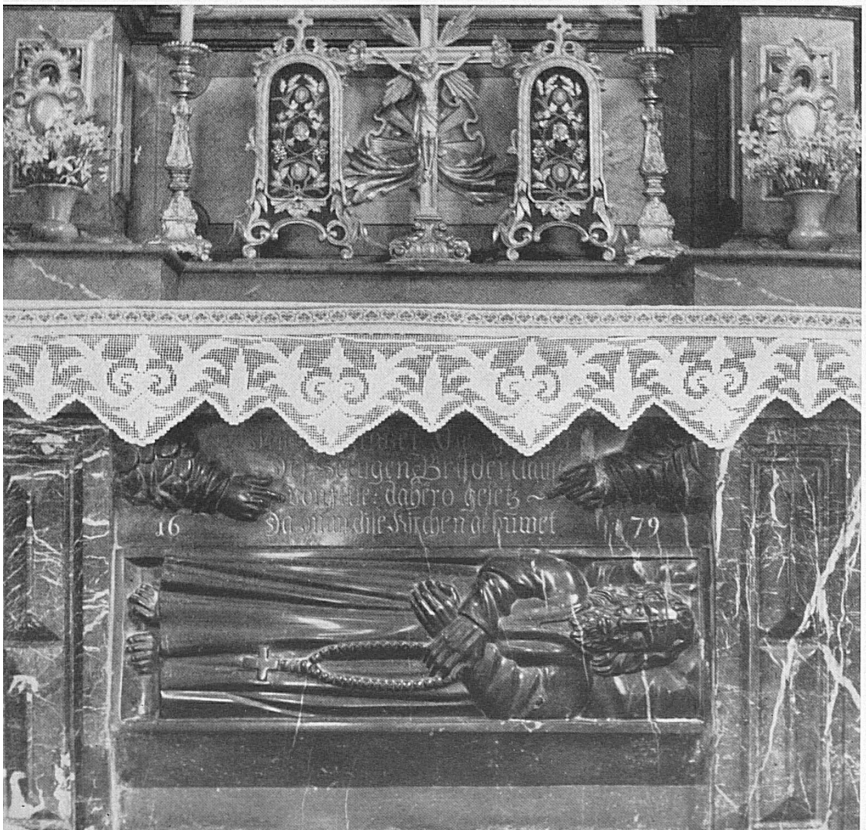
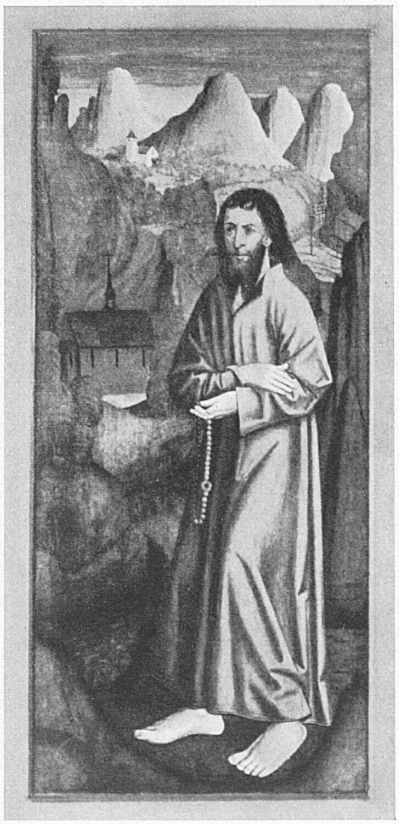
Links unten: Grabmal Bruder Klausens in der 1679 mit der Kirche zusammen neuerbauten Beinhauskapelle zu Sachseln. — Unten: Das älteste, 1945 wieder aufgefundene Bildnis des Heiligen (1492); es zierte die Außenseite eines Flügels des einstigen Hochaltars der Sachsler Pfarrkirche. — A gauche, en bas: Tombeau de Nicolas de Flüe dans l'ossuaire de Sachseln, construit en même temps que l'Eglise en 1679. — En bas: Le plus ancien portrait du Saint (1492) retrouvé en 1945; il orna le côté extérieur d'une aile de l'ancien retable gothique de l'Eglise paroissiale de Sachseln.
Photo: Gemmerli, F. Schwitter AG. (aus Zeitschrift für schweizerische Archäologie und Kunstgeschichte).