Zeitschrift: Die Schweiz = Suisse = Svizzera = Switzerland : offizielle Reisezeitschrift der Schweiz. Verkehrszentrale, der Schweizerischen Bundesbahnen, Privatbahnen ... [et al.]

Herausgeber: Schweizerische Verkehrszentrale

Band: - (1945)

Heft: 4

Artikel: Dans le vignoble de Lavaux

Autor: Verdène, Georges

DOI: https://doi.org/10.5169/seals-776894

Nutzungsbedingungen

Die ETH-Bibliothek ist die Anbieterin der digitalisierten Zeitschriften auf E-Periodica. Sie besitzt keine Urheberrechte an den Zeitschriften und ist nicht verantwortlich für deren Inhalte. Die Rechte liegen in der Regel bei den Herausgebern beziehungsweise den externen Rechteinhabern. Das Veröffentlichen von Bildern in Print- und Online-Publikationen sowie auf Social Media-Kanälen oder Webseiten ist nur mit vorheriger Genehmigung der Rechteinhaber erlaubt. Mehr erfahren

Conditions d'utilisation

L'ETH Library est le fournisseur des revues numérisées. Elle ne détient aucun droit d'auteur sur les revues et n'est pas responsable de leur contenu. En règle générale, les droits sont détenus par les éditeurs ou les détenteurs de droits externes. La reproduction d'images dans des publications imprimées ou en ligne ainsi que sur des canaux de médias sociaux ou des sites web n'est autorisée qu'avec l'accord préalable des détenteurs des droits. En savoir plus

Terms of use

The ETH Library is the provider of the digitised journals. It does not own any copyrights to the journals and is not responsible for their content. The rights usually lie with the publishers or the external rights holders. Publishing images in print and online publications, as well as on social media channels or websites, is only permitted with the prior consent of the rights holders. Find out more

Download PDF: 08.07.2025

ETH-Bibliothek Zürich, E-Periodica, https://www.e-periodica.ch

DANS LE VIGNOBLE DE LAVAUX

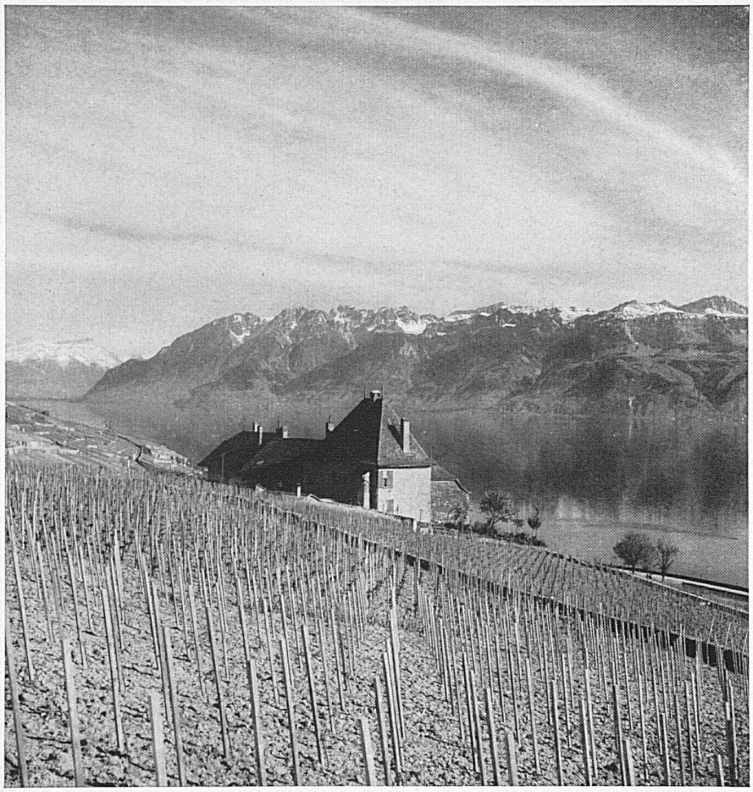

Nu et dépouillé, le vignoble de Lutry, au-dessus du lac bleu, exhale l'odeur forte et saine de la terre.*
Das noch kahle Rebgelände bei Lutry über dem blauen See atmet herben Erdgeruch aus.

La plus vaste région de vignes de la Suisse, qui s'étend de Lausanne à Montreux sur les pentes ensoleillées dominant le lac, est aujourd'hui en plein travail. C'est que la vigne est exigeante et que, dès l'aube de l'année jusqu'à l'heure de la vendange, elle réclame les soins les plus assidus.
Dans les vignes étalées au flanc du coteau, dans les vignobles de Lavaux et du Dézaley, sous le Signal de Chexbres qui est à la cote de 661 mètres, les vignerons sont à la tâche pour renforcer les murs de soutènement qui empêchent le glissement de la terre des parcelles; ils ont déjà coupé les sarments et les voici qui s'emploient à remonter la terre, du bas des vignes à leur sommet, et à transporter à dos d'homme le fumier qui nourrira la terre.

De chacun des villages et des hameaux épars dans le vignoble et dont les maisons claires s'abritent sous les hautes frondaisons des chênes, les vignerons se répandent dans les vignes pour le travail printanier. Il faut remuer la terre et le fossoir s'enfonce dans la glèbe, arrachant les plantes parasites, car pour faire vivre la vigne, il faut détruire; implacablement, le vigneron élimine les plantes, d'où auraient surgi les volubilis roses et bleus, les coquelicots et les bluets.
Mais bientôt, les premières feuilles pousseront aux sarments issus des bourgeons et les fleurettes de la vigne dessineront déjà la forme des grappes sous les jeunes feuilles. Que de soins ne faudra-t-il pas pour les protéger, ces grappes qui vont éclore! Que d'attention pour renforcer leur faiblesse et assurer leur croissance! Mais le soleil activera leur floraison et fera mûrir le pollen, et c'est lui qui présidera au mystérieux travail de la fécondation.
Et tant que durera cette gestation de la vigne, le vigneron veillera, partagé entre la crainte et l'espoir. Mais quand viendra l'heure de la récolte, il oubliera tout. Il oubliera la morsure de la bise de mars pendant la taille des sarments, les giboulées sournoises d'avril, les coups de pluie versés sur les travailleurs parmi les cris effarés des hirondelles, la terre humide, lourde et résistante, le râtissage et l'effeuillage sous la brûlure du soleil de juin, l'attachage en juillet dans la fournaise, où l'on a le cœur soulevé et les jambes coupées; puis, les craintes angoissantes, l'attente des orages féroces, lourds de grêle, toute l'amertume du travail énorme, inutile, balayé par un nuage!
Aujourd'hui, dans le vaste vignoble de Lavaux, les travailleurs sont dans la vigne.

Georges Verdène.

Au-dessus du vignoble se succèdent prés et forêts*
In der höheren Zone über den Reben folgen sich Waldstreifen und grüne Wiesen.
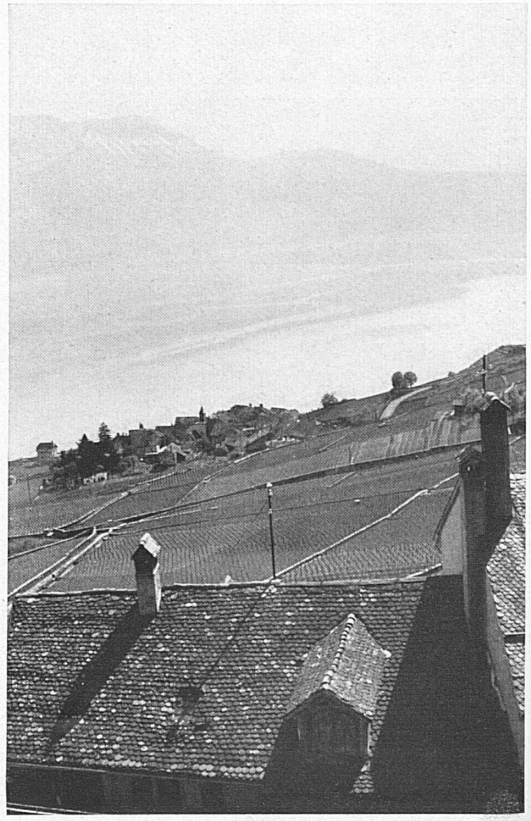
Vue de Chexbres sur Rivaz.*
Blick von Chexbres gegen Rivaz. *Phot. Amsler, Chiffelle.*