Objekttyp: **Advertising**

Zeitschrift: **Die Schweiz = Suisse = Svizzera = Switzerland : offizielle Reisezeitschrift der Schweiz. Verkehrszentrale, der Schweizerischen Bundesbahnen, Privatbahnen ... [et al.]**

Band (Jahr): **- (1943)**

Heft 2

PDF erstellt am: **29.05.2024**

Nutzungsbedingungen

Die ETH-Bibliothek ist Anbieterin der digitalisierten Zeitschriften. Sie besitzt keine Urheberrechte an den Inhalten der Zeitschriften. Die Rechte liegen in der Regel bei den Herausgebern.
Die auf der Plattform e-periodica veröffentlichten Dokumente stehen für nicht-kommerzielle Zwecke in Lehre und Forschung sowie für die private Nutzung frei zur Verfügung. Einzelne Dateien oder Ausdrucke aus diesem Angebot können zusammen mit diesen Nutzungsbedingungen und den korrekten Herkunftsbezeichnungen weitergegeben werden.
Das Veröffentlichen von Bildern in Print- und Online-Publikationen ist nur mit vorheriger Genehmigung der Rechteinhaber erlaubt. Die systematische Speicherung von Teilen des elektronischen Angebots auf anderen Servern bedarf ebenfalls des schriftlichen Einverständnisses der Rechteinhaber.

Haftungsausschluss

Alle Angaben erfolgen ohne Gewähr für Vollständigkeit oder Richtigkeit. Es wird keine Haftung übernommen für Schäden durch die Verwendung von Informationen aus diesem Online-Angebot oder durch das Fehlen von Informationen. Dies gilt auch für Inhalte Dritter, die über dieses Angebot zugänglich sind.

Ein Dienst der *ETH-Bibliothek*
ETH Zürich, Rämistrasse 101, 8092 Zürich, Schweiz, www.library.ethz.ch

http://www.e-periodica.ch

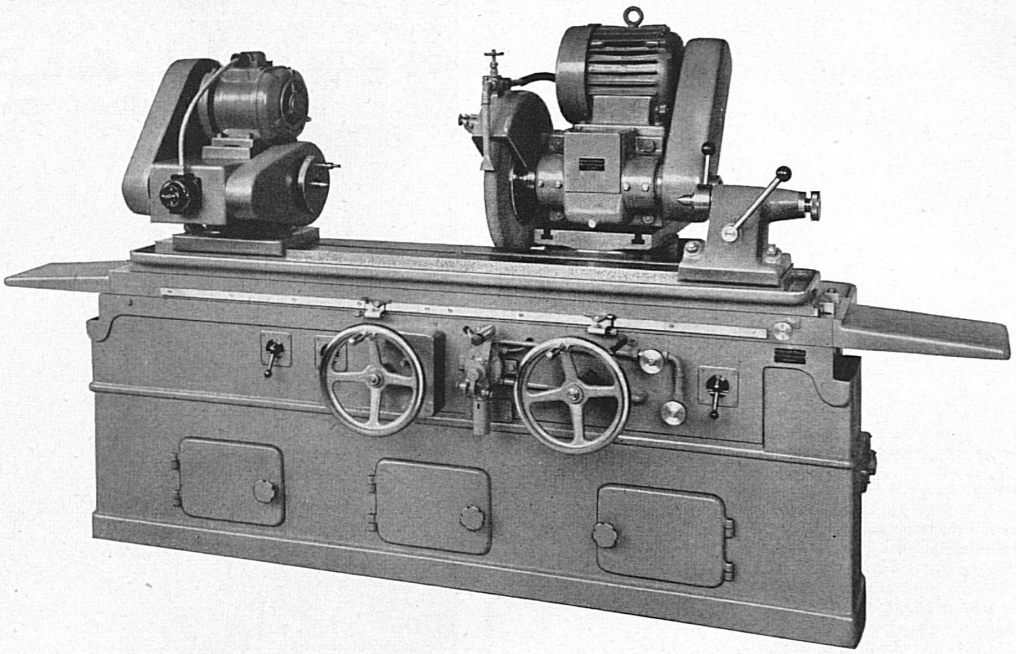

Construction de machines de précision à rectifier universelles, à rectifier planes, par commande hydraulique automatique et par commande à main

Rund-Schleifmaschinen / Flächen-Schleifmaschinen / Innen-Schleifmaschinen

HENRI KAESER Chemin de Malley, Tél. 24241 LAUSANNE

KURSE

für Handel, Verwaltung und Verkehr, Post, Bahn, Telephon, Zoll, Sekretariat, Arztgehilfinnen; Hausbeamtinnen- und Laborantinnen-Schulen; eidg. Meisterprüfung; kunstgewerbliche Kurse; Vor-, Spezial- u. kombinierte Kurse und Privatunterricht. Diplomabschluß. - Stellenvermittlung.

Kursbeginn: April, Juni, Oktober und Januar
Kursdauer: 3, 6 und 12 Monate

NEUE HANDELSSCHULE BERN

Spitalgasse 4 . Karl-Schenk-Haus . Telephon Nummer 2 16 50
Unverbindliche Beratung **Verlangen Sie bitte ausführlichen Gratisprospekt Nr. 1**

Maturität

Seit 40 Jahren bereiten wir erfolgreich auf Maturität, ETH und andere Aufnahmeprüfungen vor.

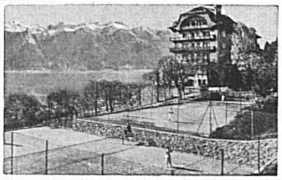

Prof. Buser's voralpine Töchter-Institute

TEUFEN Säntisgebiet 900-1000 m ü. M.
Mit **Eigenheim für die Jüngeren**
Gymnasial- und Handelsmatura
staatl. Handelsdiplom
Hauswirtschaftsschule
Offiz. Prüfungszentrum
franz. und englischer Universitäten

CHEXBRES Balkon d. Genfersees See- und Bergklima
Haupt- und Schulsprache **Französisch** (offiz. Examen)
Vollausgebaute **Handelsabteilung** (Diplom)
Neuzeitliche Haushaltungskurse mit Vorbereitung auf Fortbildungsschule

Individuelle Führung — Persönlichkeitsbildung — Freudiges Lernen in Kleinklassen auf allen Schulstufen — Intensive Pflege der Fremdsprachen

Gesundheitsförderndes Körpertraining durch tägliche Gymnastik, jeglichen Sport, Wandern
Vie attrayante, saine, sportive. Excursions

In Teufen eigene Landwirtschaft mit Gemüse- und Obstbau, Beerenkulturen usw.
A TEUFEN: Enseignement complet. **Etude approfondie de l'allemand** (diplôme) Maturité, dipl. et mat. de commerce. Section moderne de ménage — **Propre ferme**

Transportanstalten, Ladenbesitzer, Chauffeure, Spitäler, Schulen, Hotels und Haushaltungen, wissen Tageslicht zu schätzen, darum verwenden sie für ihre Fenster usw. das bewährte Antifrostmittel

KRISTALLIN

das ein Gefrieren der Fenster usw. für längere Zeit verhindert.

Preise: per 1 kg Fr. 6.40 200 ccm Fr. 1.30
rein netto, ohne Porto und Verpackung usw. per Nachnahme. Größere Mengen Spezialpreise, Offerte verlangen.

Zu beziehen durch Ihren Lieferanten oder direkt vom Fabrikanten
«KRISTALLIN»-LABORATORIUM, HERISAU

Cours officiels d'allemand

organisés par le **Canton** et la **Ville** de St-Gall à **l'Institut de Jeunes Gens** sur le **Rosenberg** près **ST-GALL** 800 m. s. m.

Possibilité de suivre, à côté des Cours d'allemand, les leçons dans les Sections générales de l'Ecole (Maturité, Dipl. comm., Verkehrsschule)

Cours préparatoires (Prospectus)

Erziehung in Höhenlandschaft: Knaben-**Institut** auf dem **Rosenberg** (800 m ü. d. M.)

ST. GALLEN **Lehranstalt für Beruf und Leben**

Matura, E. T. H., Handelsdiplom, moderne Sprachen, Sports. Einziges Schweizer Institut m. staatl. Sprachkursen. **Kant. Maturitätsrecht. Offiz. engl. u. amerikan. Prüfungsberechtigung.** Individualisierung durch Kleinklassen. **Spezialabteilung für Jüngere** in besonderem Heim.

Dir.: Dr. Lusser, Dr. Gademann, Dr. Reinhard

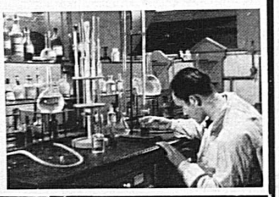

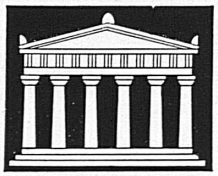

ATHENAEUM BASEL

St.-Alban-Vorstadt 10 Telephon 4 01 20

Privatschule unter staatlicher Aufsicht

Gymnasialabteilung

mit Lehrplan nach den staatlichen Unterrichtszielen

Maturitätsabteilung

mit Vorbereitung auf ETH, Technikum, eidg. und kant. Maturität

Eintritt jederzeit Prospekt Referenzen

Handels- und Verkehrsschule Bern

Wallgasse 4 . Tel. 3 54 49 . Gegründet 1907

Für die Schule ist nur das Beste gut genug

Diesem Grundsatz verdanken wir unsere Unterrichtserfolge

Handelsabteilung
Verwaltungs- und Verkehrsabteilung
Hotelfachabteilung
Stenotypieabteilung
Privatkurse
Abendkurse

Erstklassiges Vertrauensinstitut
Diplomabschluß . Stellenvermittlung

Die neuen Kurse beginnen im **März** und **April**

ist das Briefmarkengeschäft mit der grossen Auswahl, dem Sammler eine Fundgrube, für den Unkundigen ein zuverlässiger Berater.