Der neue Kletterbaum der Berner Bären = Un nouveau sapin dans la fosse aux ours de Berne

Autor(en): **[s.n.]**

Objekttyp: **Article**

Zeitschrift: **Die Schweiz = Suisse = Svizzera = Switzerland : offizielle Reisezeitschrift der Schweiz. Verkehrszentrale, der Schweizerischen Bundesbahnen, Privatbahnen ... [et al.]**

Band (Jahr): **- (1939)**

Heft 1

PDF erstellt am: **31.05.2024**

Persistenter Link: https://doi.org/10.5169/seals-774523

Nutzungsbedingungen

Die ETH-Bibliothek ist Anbieterin der digitalisierten Zeitschriften. Sie besitzt keine Urheberrechte an den Inhalten der Zeitschriften. Die Rechte liegen in der Regel bei den Herausgebern.
Die auf der Plattform e-periodica veröffentlichten Dokumente stehen für nicht-kommerzielle Zwecke in Lehre und Forschung sowie für die private Nutzung frei zur Verfügung. Einzelne Dateien oder Ausdrucke aus diesem Angebot können zusammen mit diesen Nutzungsbedingungen und den korrekten Herkunftsbezeichnungen weitergegeben werden.
Das Veröffentlichen von Bildern in Print- und Online-Publikationen ist nur mit vorheriger Genehmigung der Rechteinhaber erlaubt. Die systematische Speicherung von Teilen des elektronischen Angebots auf anderen Servern bedarf ebenfalls des schriftlichen Einverständnisses der Rechteinhaber.

Haftungsausschluss

Alle Angaben erfolgen ohne Gewähr für Vollständigkeit oder Richtigkeit. Es wird keine Haftung übernommen für Schäden durch die Verwendung von Informationen aus diesem Online-Angebot oder durch das Fehlen von Informationen. Dies gilt auch für Inhalte Dritter, die über dieses Angebot zugänglich sind.

Ein Dienst der *ETH-Bibliothek*
ETH Zürich, Rämistrasse 101, 8092 Zürich, Schweiz, www.library.ethz.ch

http://www.e-periodica.ch

Der neue Kletterbaum der Berner Bären

Un nouveau sapin dans la fosse aux ours de Berne

Alle 5 bis 6 Jahre bekommt der Bärengraben in Bern neue Tannenbäume. Hertransport der neuen Bäume von Münsingen und Wichtrach — Tous les 5 ou 6 ans on plante de nouveaux sapins dans la fosse aux ours à Berne. Transport des arbres haut de 20 m et d'un poids de 10 tonnes

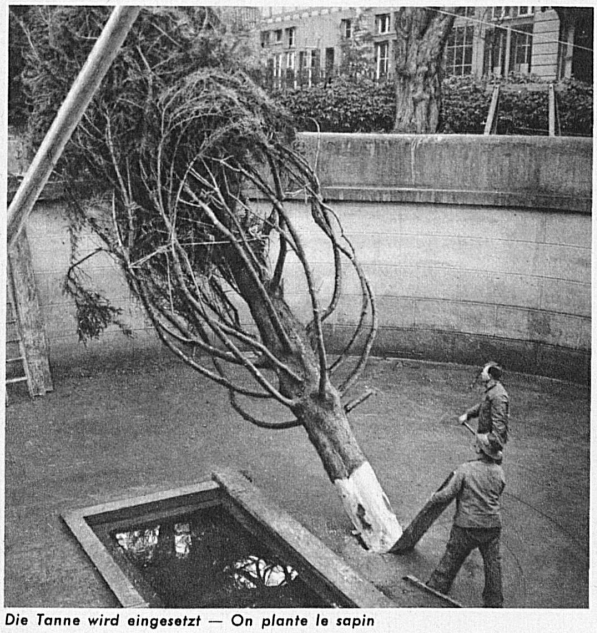

Die Tanne wird eingesetzt — On plante le sapin

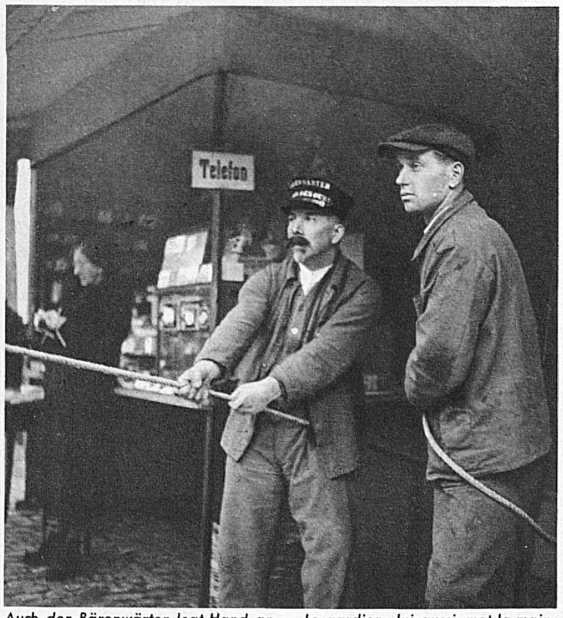

Auch der Bärenwärter legt Hand an — Le gardien, lui aussi, met la main à l'œuvre

Vier Mann bedienen die Winden — Quatre hommes travaillent au cric

Nun steht der neue Baum da. Und bald werden die Bären in seinem Geäst herumturnen — Voilà enfin le nouveau sapin sur pied! Et bientôt les ours de Berne pourront réprendre leur gymnastique quotidienne

Phot.: Läng