Objekttyp: **Advertising**

Zeitschrift: **Die Schweiz = Suisse = Svizzera = Switzerland : offizielle Reisezeitschrift der Schweiz. Verkehrszentrale, der Schweizerischen Bundesbahnen, Privatbahnen ... [et al.]**

Band (Jahr): **- (1939)**

Heft 8

PDF erstellt am: **29.05.2024**

Nutzungsbedingungen

Die ETH-Bibliothek ist Anbieterin der digitalisierten Zeitschriften. Sie besitzt keine Urheberrechte an den Inhalten der Zeitschriften. Die Rechte liegen in der Regel bei den Herausgebern.
Die auf der Plattform e-periodica veröffentlichten Dokumente stehen für nicht-kommerzielle Zwecke in Lehre und Forschung sowie für die private Nutzung frei zur Verfügung. Einzelne Dateien oder Ausdrucke aus diesem Angebot können zusammen mit diesen Nutzungsbedingungen und den korrekten Herkunftsbezeichnungen weitergegeben werden.
Das Veröffentlichen von Bildern in Print- und Online-Publikationen ist nur mit vorheriger Genehmigung der Rechteinhaber erlaubt. Die systematische Speicherung von Teilen des elektronischen Angebots auf anderen Servern bedarf ebenfalls des schriftlichen Einverständnisses der Rechteinhaber.

Haftungsausschluss

Alle Angaben erfolgen ohne Gewähr für Vollständigkeit oder Richtigkeit. Es wird keine Haftung übernommen für Schäden durch die Verwendung von Informationen aus diesem Online-Angebot oder durch das Fehlen von Informationen. Dies gilt auch für Inhalte Dritter, die über dieses Angebot zugänglich sind.

Ein Dienst der *ETH-Bibliothek*
ETH Zürich, Rämistrasse 101, 8092 Zürich, Schweiz, www.library.ethz.ch

http://www.e-periodica.ch

GLYCINE

Uhr mit Selbstaufzug für jeden Sport

BIEL GENF

Anhänger für die Marine

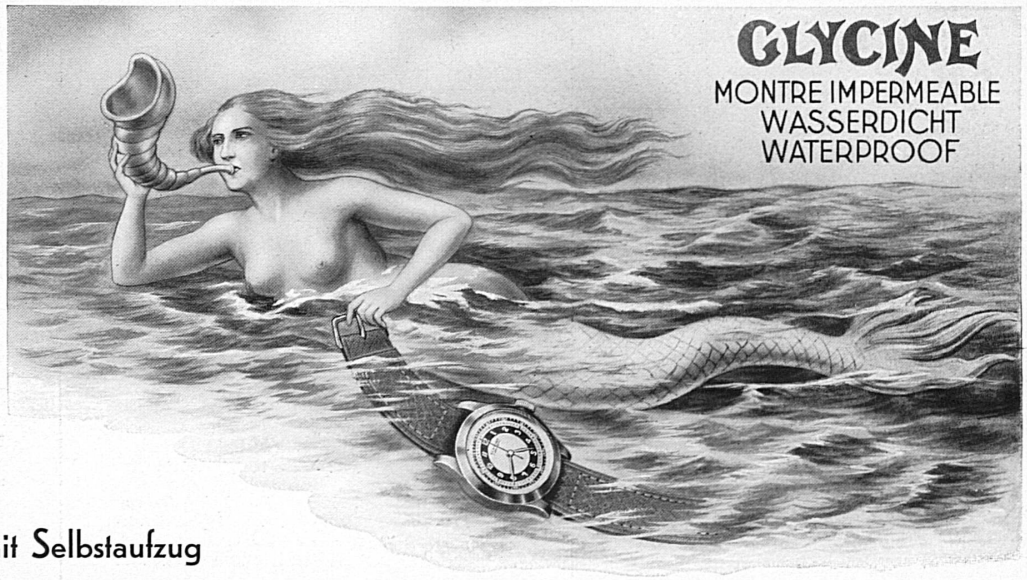

Uhr mit Selbstaufzug

Wasserdicht
Stossgesichert
Antimagnetisch
Rostfreier Stahl
Leucht-Zifferblatt
Mit oder ohne Sekunde in der Mitte

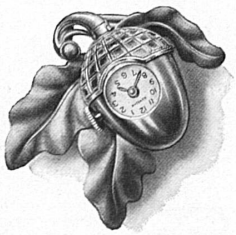

offen

Clips-Uhr
letzte Neuheit

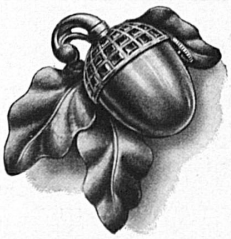

zu

Wir sind umgezogen in unser eigenes Haus

HOTZESTRASSE 23

(Nähe Schaffhauserplatz)

Die moderne Einrichtung in hellen, grossen Räumen entspricht den Anforderungen der Neuzeit: Qualität, kürzeste Lieferzeit und individuelle Bedienung

A. WETTER & CO.

Clichéanstalt - Galvanoplastik

Zürich 6 Hotzestrasse 23

Besuchen Sie uns

Bern Hotel und Restaurant
z. Wilden Mann und Terminus

Aarbergergasse Nr. 41 Tel. 23141
nächst Bahnhof und Hauptpost

Alle Zimmer mit fliessendem Wasser und Staatstelephon **Franz Peschl**

REBER
Schaffhauserzungen
(Schweizerischer Markenschutz)
Ein köstliches Gebäck für jung und alt!

Alleinfabrikant: **J. Reber** Conditorei-Café
Schaffhausen Vorderg. 21 **Prompter Versand**

Luzern
Schiller Hotel Garni

Nächst Bahnhof, See und Kongresshaus. Schöne ruhige Lage. Alle Zimmer mit fliessendem Wasser oder Bad und Staatstelephon, Lichtsignal, Doppeltüren. Restauration nach der Karte **Zimmer v. Fr. 4.50 an**
Jahresbetrieb Pension von Fr. 11.50 an Tel. 24821
Autoboxen **Ed. Leimgrubers Erben**

Bern
CITY HOTEL GARNI

Neuestes Hotel Berns. Modernster Komfort. Gegenüber Hauptbahnhof, Bubenbergplatz. Fliessendes Wasser. Staatstelephon in allen Zimmern. Zimmer mit Bad und solche mit W. C. und Bidet. Kein Konsumationszwang. Trinkgeldablösung. Garage. 70 Betten. Mässige Preise. Tel. 25.377 Inhaber: **H. Sperl**

Bern
St. Gotthard
Bubenbergplatz, gegenüber dem Bahnhof

Bestempfohlenes, modernst eingerichtetes Hotel 70 Betten. In allen Zimmern fliessendes Kalt- und Warmwasser, sowie Telephon. 16 Bäder. Zimmer v. Fr. 5.50 an. Telephon 21611 Inhaber: **G. Salis-Lüthi**

Bern
Hotel de la Gare

Seine Walliser Weinstube
Seine Spezialitätenküche
Sein neuer Grill-Room
Seine komfortablen Zimmer
Neuengasse 25 Telephon 27541 **J. Cina**

Bern
Hotel und Restaurant Bubenberg nächst dem Bahnhof

Modern eingerichtetes Hotel, fliess. Wasser in sämtl. Zimmern. Zimmer von Fr. 4.50 an
Neue Leitung. **W. A. Glaser,** früher Rest. Bürgerhaus

Bern
Hotel Oberland
Nähe Bahnhof - Ecke Lorrainebrücke

vollständig renoviert, Zimmer mit und ohne fliessendem Kalt- und Warmwasser, Einheitspreis Fr. 3.- Pension Fr. 7.- Trinkgeldablösung 10% — Höflich empfiehlt sich Fam. **Otto Hirschi-Herr** Tel. 27931

Im
BAHNHOF
BUFFET
BERN

essen Sie immer preiswert und gut —
und trinken reelles Rebenblut

S. Scheidegger

Bern
GRAND CAFÉ RESTAURANT
«Du Théâtre»

Das führende Restaurant der Bundesstadt
Franz. Restaurant «Au Premier»
Telephon 27177

Bern
Hotel - Restaurant National
Hirschengraben 24 Telephon 21988

Gut gelegenes Passanten-Hotel, drei Minuten vom Bahnhof. Zimmer mit fliessendem Wasser von Fr. 4.- an Mässige Preise. Soignierte Küche und Keller Cardinal-Biere **Nietlispach, Berner & Co.**

Interlaken
Hotel Schweizerhof

Bestbekanntes gemütliches Familienhotel in unvergleichlicher Lage am Höheweg, neben dem Kurgarten, mit voller Aussicht auf die Jungfrau. Aller neuzeitliche Komfort. Vorzügliches Terrassen-Restaurant. Autogarage mit Boxen. Mechaniker. Tank. Zimmer von Fr. 5.50, volle Pension von Fr. 14.- an. Telephon 24 u. 87
Th. Wirth, Besitzer

Bern **Restaurant Löwen**
Spitalgasse (2 Minuten vom Bahnhof)

Gut
Schnell
Billig
essen und trinken

Ausschank der bekannten Salmenbräubiere **F. E. Krähenbühl,** Inh.

Biel
Hotel und Restaurant Elite

Modernste und behaglichste Gaststätte Biels. Weekend-Aufenthalt. Auserwählte Mahlzeiten u. Spezialitäten zu zivilen Peisen. Restaurant - Café - Bar - Täglich Konzerte. Tel. 5441 **J. Ming**

Olten
HOTEL TERMINUS

Neuestes Haus. Zentralst gelegen, 1 Minute vom Bahnhof, über der Brücke neben Stadttheater. Alle Zimmer mit fliessendem Wasser und Staatstelephon, von Fr. 4.- an. Heimeligstes Restaurant. Säle für alle Anlässe. Bekannt für gute Küche u. Keller.
E. N. Caviezel-Hirt, Besitzer
früher Hotel Schweizerhof Olten

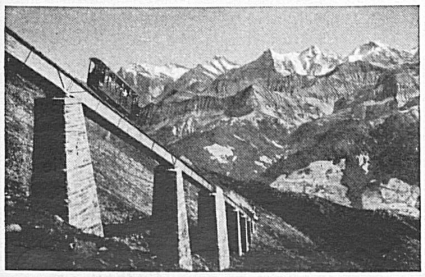

NIESEN 2367 Meter über Meer

Schönster Ausflugspunkt im Berner Oberland. Wundervolle Rundsicht in der Gletscherwelt der Hochalpen. Steilste Bergbahn. Retourtaxe Fr. 7.—

Lugano
HOTEL GARNI **WALTER** RESTAURANT

In bester Lage am See. Altrenommiertes, komfortables Familien- und Passantenhaus. Fliessendes Heiss- und Kaltwasser in allen Zimmern. Tel. 24425
J. Cereda-Camenisch

Zürich
St. Gotthard

Bestreputiertes Haus mit:
Café - Hotel - Restaurant - Hummerbar
Ausstellungszimmer, Sitzungslokale
Gediegene Säle f. Anlässe u. Bankette
Zimmer mit fl. Wasser u. Telephon ab Fr. 6.-

Mit Ihrem Kauf unserer Reiseandenken an der L. A. unterstützen Sie Schweizer Kunstgewerbe und Heimarbeit. Bitte besuchen Sie die Kioske am Eingang Enge und im Hotelhof. Sie finden eine grosse Auswahl guter Andenken

BEL RICORDO

Buch- und Tiefdruck Büchler & Co. Bern

Copyright

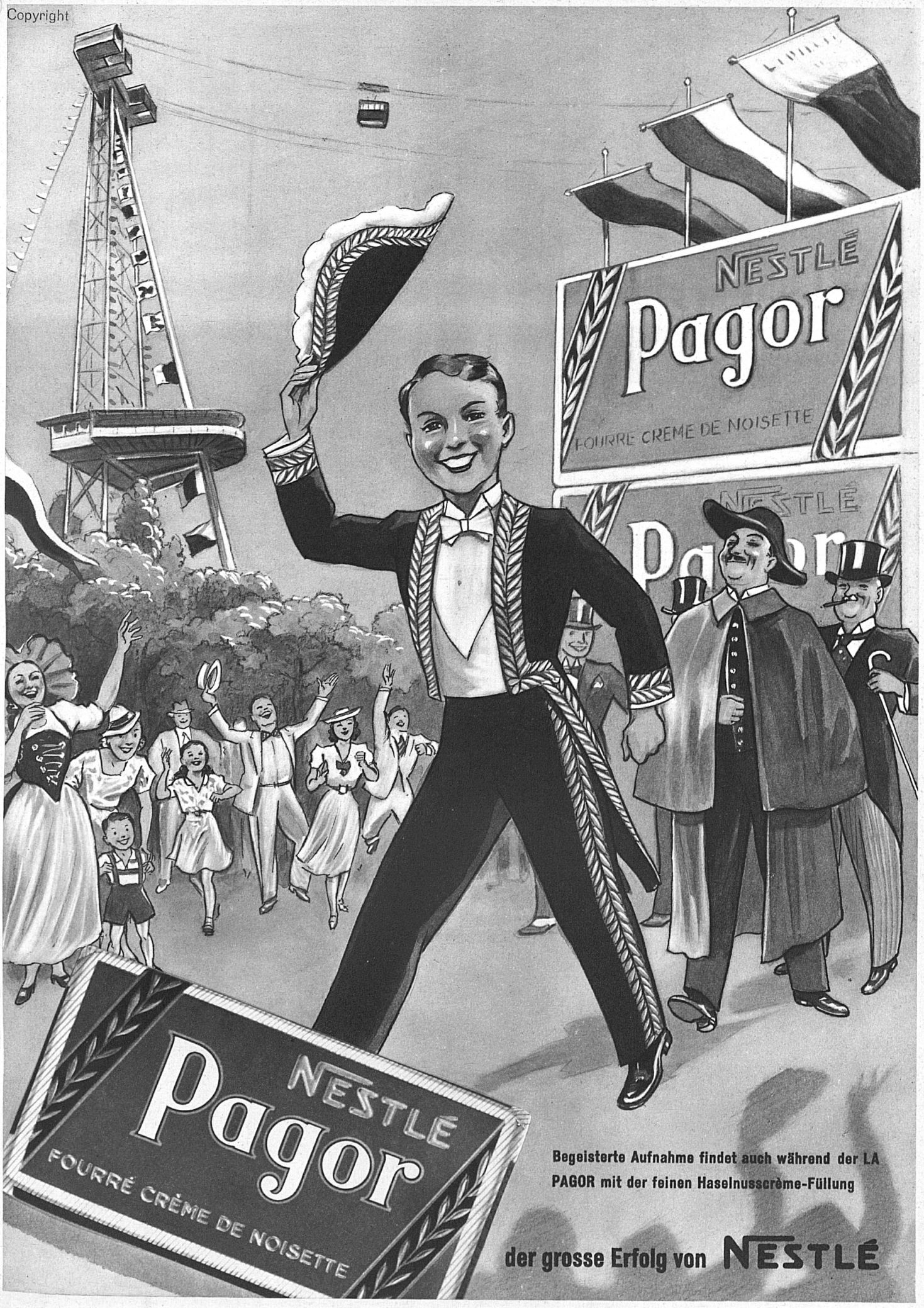
NESTLÉ
Pagor
FOURRE CREME DE NOISETTE
NESTLÉ
NESTLÉ
Pagor
FOURRÉ CRÈME DE NOISETTE
Begeisterte Aufnahme findet auch während der LA PAGOR mit der feinen Haselnusscrème-Füllung
der grosse Erfolg von NESTLÉ

Ferien und Reise....
Der September gilt als schönster Ferienmonat des Jahres. Aber nicht alle können es sich leisten, an irgendeinem schönen, ruhigen Ort ungetrübte Stunden der Erholung zu geniessen. Vielleicht verhilft Ihnen ein Los der Interkantonalen und Landesausstellungs-Lotterie, Ihre Ferienwünsche zu verwirklichen?
Ziehung 7. September
Losbestellungen auf Postcheck VIII 11300 (zuzüglich 40 Rp. Porto) oder per Nachnahme beim offiziellen Lotteriebüro der Interkantonalen und Landesausstellungs-Lotterie, Löwenstrasse 2, Zürich (Telephon 5 86 32, Max Dalang AG.). Barverkauf in den der Interkantonalen Lotterie-Genossenschaft angeschlossenen Kantonen, durch die Filialen der Orell Füssli-Annoncen AG. und Publicitas AG., bei allen Banken, sowie bei den mit dem «Roten Kleeblatt»-Plakat gekennzeichneten Verkaufsstellen und im Offiziellen Lotteriebüro.
INTERKANTONALE UND
LANDESAUSSTELLUNGS-LOTTERIE
Buch- und Tiefd
Büchler & Co.