Objekttyp: **Advertising**

Zeitschrift: **Die Schweiz = Suisse = Svizzera = Switzerland : offizielle Reisezeitschrift der Schweiz. Verkehrszentrale, der Schweizerischen Bundesbahnen, Privatbahnen ... [et al.]**

Band (Jahr): **- (1939)**

Heft 6

PDF erstellt am: **31.05.2024**

**Nutzungsbedingungen**

Die ETH-Bibliothek ist Anbieterin der digitalisierten Zeitschriften. Sie besitzt keine Urheberrechte an den Inhalten der Zeitschriften. Die Rechte liegen in der Regel bei den Herausgebern.
Die auf der Plattform e-periodica veröffentlichten Dokumente stehen für nicht-kommerzielle Zwecke in Lehre und Forschung sowie für die private Nutzung frei zur Verfügung. Einzelne Dateien oder Ausdrucke aus diesem Angebot können zusammen mit diesen Nutzungsbedingungen und den korrekten Herkunftsbezeichnungen weitergegeben werden.
Das Veröffentlichen von Bildern in Print- und Online-Publikationen ist nur mit vorheriger Genehmigung der Rechteinhaber erlaubt. Die systematische Speicherung von Teilen des elektronischen Angebots auf anderen Servern bedarf ebenfalls des schriftlichen Einverständnisses der Rechteinhaber.

**Haftungsausschluss**

Alle Angaben erfolgen ohne Gewähr für Vollständigkeit oder Richtigkeit. Es wird keine Haftung übernommen für Schäden durch die Verwendung von Informationen aus diesem Online-Angebot oder durch das Fehlen von Informationen. Dies gilt auch für Inhalte Dritter, die über dieses Angebot zugänglich sind.

Ein Dienst der *ETH-Bibliothek*
ETH Zürich, Rämistrasse 101, 8092 Zürich, Schweiz, www.library.ethz.ch

**http://www.e-periodica.ch**

# Besuchen Sie uns

**Bern** Hotel und Restaurant
**z. Wilden Mann und Terminus**

Aarbergergasse Nr. 41 Tel. 23141
nächst Bahnhof und Hauptpost

Alle Zimmer mit fliessendem Wasser und Staatstelephon **Franz Peschl**

---

REBER
**Schaffhauserzungen**
(Schweizerischer Markenschutz)
**Ein köstliches Gebäck für jung und alt!**

Alleinfabrikant: **J. Reber** Conditorei-Café
**Schaffhausen** Vorderg. 21 **Prompter Versand**

---

**Luzern**
**Schiller Hotel Garni**

Nächst Bahnhof, See und Kongresshaus. Schöne ruhige Lage. Alle Zimmer mit fliessendem Wasser oder Bad und Staatstelephon, Lichtsignal, Doppeltüren. Restauration nach der Karte **Zimmer v. Fr. 4.50 an**
Jahresbetrieb Pension von Fr. 11.50 an Tel. 24321
Autoboxen **Ed. Leimgrubers Erben**

---

**Bern**
**CITY HOTEL GARNI**

Neuestes Hotel Berns. Modernster Komfort. Gegenüber Hauptbahnhof, Bubenbergplatz. Fliessendes Wasser. Staatstelephon in allen Zimmern. Zimmer mit Bad und solche mit W. C. und Bidet. Kein Konsumationszwang. Trinkgeldablösung. Garage. 70 Betten. Mässige Preise. Tel. 25.377 Inhaber: **H. Sperl**

---

**Bern**
**St. Gotthard**
Bubenbergplatz, gegenüber dem Bahnhof

**Bestempfohlenes, modernst eingerichtetes Hotel** 70 Betten. In allen Zimmern fliessendes Kalt- und Warmwasser, sowie Telephon. 16 Bäder. Zimmer v. Fr. 5.50 an. Telephon 21611 Inhaber: **G. Salis-Lüthi**

---

**Bern**
**Hotel de la Gare**

Seine Walliser Weinstube
Seine Spezialitätenküche
Sein neuer Grill-Room
Seine komfortablen Zimmer

Neuengasse 25 Telephon 27541 **J. Cina**

---

**Bern**
**Hotel und Restaurant Bubenberg** nächst dem Bahnhof

Modern eingerichtetes Hotel, fliess. Wasser in sämtl. Zimmern. Zimmer von Fr. 4.50 an
Neue Leitung. **W. A. Glaser,** früher Rest. Bürgerhaus

---

**Bern**
**Hotel Oberland**
Nähe Bahnhof - Ecke Lorrainebrücke

vollständig renoviert, Zimmer mit und ohne fliessendem Kalt- und Warmwasser, Einheitspreis Fr. 3.- Pension Fr. 7.- Trinkgeldablösung 10% — Höflich empfiehlt sich Fam. **Otto Hirschi-Herr** Tel. 27931

---

**Bern**
**Hotel - Restaurant National**
Hirschengraben 24 Telephon 21988

Gut gelegenes Passanten-Hotel, drei Minuten vom Bahnhof. Zimmer mit fliessendem Wasser von Fr. 4.- an Mässige Preise. Soignierte Küche und Keller
Cardinal-Biere **Nietlispach, Berner & Co.**

---

**Bern**
**GRAND CAFÉ RESTAURANT**
**«Du Théâtre»**

Das führende Restaurant der Bundesstadt
Franz. Restaurant «Au Premier»
Telephon 27177

---

---

Im
**BAHNHOF**
**BUFFET**
**BERN**

essen Sie immer preiswert und gut —
und trinken reelles Rebenblut

**S. Scheidegger**

---

Ruhig und billig schlafen im Zentrum der Großstadt
**Bern** Alkoholfr. Restaurant Zeughausg. 31

---

**Interlaken**
**Hotel Schweizerhof**

Bestbekanntes gemütliches Familienhotel in unvergleichlicher Lage am Höheweg, neben dem Kurgarten, mit voller Aussicht auf die Jungfrau. Aller neuzeitliche Komfort. Vorzügliches Terrassen-Restaurant. Autogarage mit Boxen. Mechaniker. Tank. Zimmer von Fr. 5.50, volle Pension von Fr. 14.- an. Telephon 24 u. 87
**Th. Wirth,** Besitzer

---

**Interlaken** **am Hauptbahnhof**
**Hotel Gotthard, Restaurant** Tel. 105

Passanten-, Familien- und **Jahreshotel.** Alle Zimmer fliessendes Wasser. Garage. Gepflegte Küche u. Keller. Pauschal-Arrangements für **8 Tage** Fr. 88.- bis 96.-
Pension Fr. 11.- Zimmer von Fr. 4.-

Unter gleicher Leitung
**Restaurant Harderkulm**
Telephon 401 **Fam. Beugger**

---

**Interlaken**
**SCHUH**
Restaurant Tea Room Konzerte

Der Treffpunkt am **Höheweg**
Le Rendez-vous

---

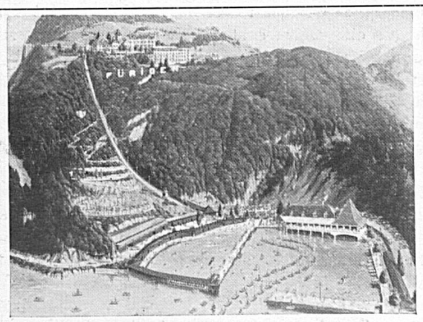

**Fürigen** über dem Vierwaldstättersee

Bergbahn, Strandbad und wunderschön gelegenes Hotel. Schlepplift für Sommersport, der erste der Welt. Gymnastiklehre Orchester. Tennis. Pension von Fr. 8.- bis Fr. 13.-
Telegramm: Fürigen Telephon: 67254
Besitzer: **P. Odermatt-Mosmann**

---

**Zürich**
**St. Gotthard**

**Bestreputiertes Haus mit:**
Café - Hotel - Restaurant - Hummerbar
Ausstellungszimmer, Sitzungslokale
Gediegene Säle f. Anlässe u. Bankette
Zimmer mit fl. Wasser u. Telephon ab Fr. 6.-

---

**Biel**
**Hotel und Restaurant Elite**

Modernste und behaglichste Gaststätte Biels. Weekend-Aufenthalt. Auserwählte Mahlzeiten u. Spezialitäten zu zivilen Peisen. Restaurant - Café - Bar - Täglich Konzerte. Tel. 5441 **J. Ming**

---

**Olten**
**HOTEL TERMINUS**

Neuestes Haus. Zentralst gelegen, 1 Minute vom Bahnhof, über der Brücke neben Stadttheater. Alle Zimmer mit fliessendem Wasser und Staatstelephon, von Fr. 4.- an. Heimeligstes Restaurant. Säle für alle Anlässe. Bekannt für gute Küche u. Keller.
**E. N. Caviezel-Hirt,** Besitzer
früher Hotel Schweizerhof Olten

---

**Lugano**
**HOTEL GARNI WALTER RESTAURANT**

In bester Lage am See. Altrenommiertes, komfortables Familien- und Passantenhaus. Fliessendes Heiss- und Kaltwasser in allen Zimmern. Tel. 24425
**J. Cereda-Camenisch**

Buch- und Tiefdruck Büchler & Co. Bern

# ZERMATT
## Gornergrat

Zermatt und Gornergrat: der Reiseweg und das Reiseziel des bergfrohen Menschen. Als hochalpiner Ruheort und Gesundbrunnen ebenso bekannt wie als blumengesegnetes Schönwetterland. Das gastliche Dorf am Fuße des Matterhorn gruppiert 25 Hotels und Pensionen mit über 2000 Betten — 1620 bis 3136 Meter über Meer.

Zermatt et le Gornergrat: un incomparable itinéraire et la villégiature idéale des connaisseurs; un pays merveilleux pour tous ceux qui recherchent repos, détente, santé dans un cadre alpestre de grande renommée. Le pittoresque village de Zermatt même compte 25 hôtels et pensions avec plus de 2000 lits — 1620 à 3136 m s. m.

| **Zermatt-Dorf:** | Betten/Lits |
|---|---|
| Mont-Cervin | 230 |
| Victoria | 180 |
| Beau-Site | 90 |
| Mont-Rose | 100 |
| Des Alpes | 50 |
| Zermatterhof | 150 |
| Post | 60 |
| Gornergrat | 56 |
| Matterhornblick | 50 |
| Perren | 50 |
| Triftbach-Graven | 50 |
| Dom | 45 |
| Rothorn | 45 |
| Alpina | 40 |
| Mischabel | 30 |
| Breithorn | 29 |
| Julen | 27 |
| Walliserhof | 20 |
| **Umgebung / Environs:** | |
| Riffelalp | 240 |
| Schwarzsee | 20 |
| Gornergrat-Kulm | 50 |
| Riffelberg | 50 |
| Belvédère a. M. | 25 |
| Touristenhaus Fluhalp | 20 |
| Findelengletscher | 15 |

Prospekte: Reisebureaux, Offizielles Verkehrsbureau in Zermatt, Auskunftsdienst Brig-Visp-Zermatt-Bahn in Brig und die Hotels in Zermatt.
Prospectus: Agence de voyages, Bureau de renseignements à Zermatt, Informations du Brigue-Viège-Zermatt à Brigue et les Hôtels à Zermatt.

ME

Gornergratbahn mit Matterhorn — Chemin de fer du Gornergrat avec Cervin.
Phot.: E. Gyger

WORINGER 10/5

# Ziehung 7. Juli

Es wird wieder 20965 Seva-Gewinner geben. Kein Zweifel, dass Tags darauf schon diese Glückspilze vor unseren Verkehrsbureaux Schlange stehen, um Ferien- und Reiseprospekte zu studieren und ihre Pläne fertig zu schmieden.

Und Sie, haben Sie Ihr Los schon, oder noch besser Ihre 10-Los-Serie, die ja bekanntlich einen sichern Treffer und 9 übrige Chancen enthält? Denn weshalb sollten ausgerechnet Sie nicht unter diesen 20965 Gewinnern sein? Ja, vielleicht fällt Ihnen sogar der Haupttreffer von Fr. 100 000.— zu.

Aber freilich, man muss verstehen, etwas zu riskieren, und zwar solange es noch Lose hat!

Lospreis Fr. 5.— (eine 10-Los-Serie Fr. 50.—) plus 40 Cts. für Porto auf Postcheck III 10026. — Adr.: Seva-Lotterie, Genfergasse 15, Bern. (Bei Vorbestellung der Ziehungsliste 30 Cts. mehr.) Lose auch in bern. Banken sowie Privatbahnstationen erhältlich.

Buch- und Tiefdruck Büchler & Co . Bern