Zwei schöne Herbstreiseziele : Brissago : Sargans = A visiter en automne : Brissago : Sargans

Autor(en): **[s.n.]**

Objekttyp: **Article**

Zeitschrift: **Die Schweiz = Suisse = Svizzera = Switzerland : offizielle Reisezeitschrift der Schweiz. Verkehrszentrale, der Schweizerischen Bundesbahnen, Privatbahnen ... [et al.]**

Band (Jahr): **- (1938)**

Heft 10

PDF erstellt am: **31.05.2024**

Persistenter Link: https://doi.org/10.5169/seals-778736

Nutzungsbedingungen

Die ETH-Bibliothek ist Anbieterin der digitalisierten Zeitschriften. Sie besitzt keine Urheberrechte an den Inhalten der Zeitschriften. Die Rechte liegen in der Regel bei den Herausgebern.
Die auf der Plattform e-periodica veröffentlichten Dokumente stehen für nicht-kommerzielle Zwecke in Lehre und Forschung sowie für die private Nutzung frei zur Verfügung. Einzelne Dateien oder Ausdrucke aus diesem Angebot können zusammen mit diesen Nutzungsbedingungen und den korrekten Herkunftsbezeichnungen weitergegeben werden.
Das Veröffentlichen von Bildern in Print- und Online-Publikationen ist nur mit vorheriger Genehmigung der Rechteinhaber erlaubt. Die systematische Speicherung von Teilen des elektronischen Angebots auf anderen Servern bedarf ebenfalls des schriftlichen Einverständnisses der Rechteinhaber.

Haftungsausschluss

Alle Angaben erfolgen ohne Gewähr für Vollständigkeit oder Richtigkeit. Es wird keine Haftung übernommen für Schäden durch die Verwendung von Informationen aus diesem Online-Angebot oder durch das Fehlen von Informationen. Dies gilt auch für Inhalte Dritter, die über dieses Angebot zugänglich sind.

Ein Dienst der *ETH-Bibliothek*
ETH Zürich, Rämistrasse 101, 8092 Zürich, Schweiz, www.library.ethz.ch

http://www.e-periodica.ch

Brissago

Brissago und der Lago Maggiore — Brissago et le Lac Majeur

Brissago hatte nie den Ehrgeiz, am verkehrsreichen Heerweg zu liegen. Man muss dieses südlichste schweizerische Uferdorf am Lago Maggiore in der Stille geniessen, und dazu lädt die goldene Herbststimmung des Tessin ganz besonders ein. Auf drei Wegen kann man von dem belebten Locarno zur Bucht von Brissago gelangen. Die bequeme Postautostrasse führt über Ascona dem aussichtsreichen Ufer entlang nach Brissago; das Schiff macht den weiten Bogen um das Maggiadelta, und ein herrlicher Spazierweg wendet sich von Locarno aus nach Losone und dem prachtvoll gelegenen Ronco, um dann durch Kastanienhaine in das friedvolle Uferdorf mit seinen schönen, alten Bauten zu gelangen.

Sargans zählt zu den historischen Stätten, die am leichtesten von verschiedenen Regionen der Schweiz aus zugänglich sind. Das mächtige Grafenschloss mit dem hochragenden Turm erhebt sich auf einem Felssporn unmittelbar über einem der verkehrsreichsten Knotenpunkte der Ostschweiz. Auf kurzer Fahrt durch herbstlich leuchtende Obstbaumwälder kann man Sargans vom Zürich- und Walenseegebiet her, vom Bodensee und dem St. Galler Rheintal oder von Chur und dem Graubündner Rheingebiet aus erreichen. Vollends wer sonnige Herbsttage in Bad Ragaz geniesst, wird der Lockung nicht widerstehen, die von dem stolzen, talbeherrschenden Schloss Sargans ausgeht. Als die heute so fruchtbaren Täler, die an diesem Punkte zusammentreffen, noch weite Überschwemmungsgebiete waren, zogen sich die Strassen der alten Römer an den Berghängen hin, und ein Wachtturm hielt auf dem Felsgrat von Sargans Ausschau nach beiden Seiten. In der Feudalzeit erstand dann das feste Schloss der Grafen von Sargans, das heute eines der sehenswertesten Schlossmuseen mit prächtigen alten Sälen und Stuben, Wandgemälden und historischen Erinnerungen enthält. Als gewaltige Talwacht ragt über Sargans der Gonzen mit seinen felsigen Steinwänden auf. —er,

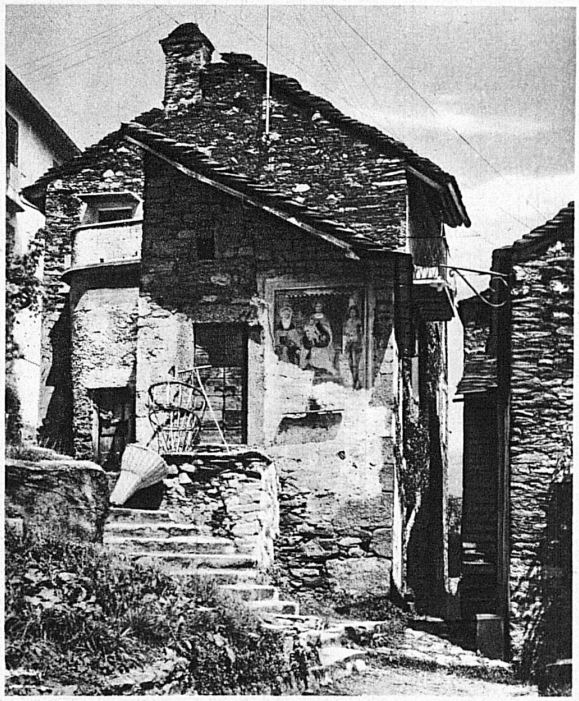

(Links) Die Casa Baccala, ein Barockpalais aus dem Anfang des 18. Jahrhunderts ... und ein Tessiner Haus mit einer originellen Wandmalerei (oben)
(A gauche) La Casa Baccala, un palais en style baroque datant du début du 18me siècle ... et une petite maison tessinoise avec une curieuse peinture murale (en haut)

Sargans

Schloss Sargans, das der Gemeinde gehört und besichtigt werden kann. Im Hintergrund der Gonzen — Le château de Sargans, propriété de la commune, peut être visité. Au fond le Gonzen

Die prächtig gelegene Kirche und das reizvolle Aussichtspavillon — L'église, merveilleusement située au-dessus de la vallée du Rhin

Phot.: Gaberell