Auf thurgauischen Wanderwegen = Sur les sentiers de Thurgovie

Autor(en): **[s.n.]**

Objekttyp: **Article**

Zeitschrift: **Die Schweiz = Suisse = Svizzera = Switzerland : offizielle Reisezeitschrift der Schweiz. Verkehrszentrale, der Schweizerischen Bundesbahnen, Privatbahnen ... [et al.]**

Band (Jahr): **- (1938)**

Heft 10

PDF erstellt am: **31.05.2024**

Persistenter Link: https://doi.org/10.5169/seals-778729

Nutzungsbedingungen

Die ETH-Bibliothek ist Anbieterin der digitalisierten Zeitschriften. Sie besitzt keine Urheberrechte an den Inhalten der Zeitschriften. Die Rechte liegen in der Regel bei den Herausgebern.
Die auf der Plattform e-periodica veröffentlichten Dokumente stehen für nicht-kommerzielle Zwecke in Lehre und Forschung sowie für die private Nutzung frei zur Verfügung. Einzelne Dateien oder Ausdrucke aus diesem Angebot können zusammen mit diesen Nutzungsbedingungen und den korrekten Herkunftsbezeichnungen weitergegeben werden.
Das Veröffentlichen von Bildern in Print- und Online-Publikationen ist nur mit vorheriger Genehmigung der Rechteinhaber erlaubt. Die systematische Speicherung von Teilen des elektronischen Angebots auf anderen Servern bedarf ebenfalls des schriftlichen Einverständnisses der Rechteinhaber.

Haftungsausschluss

Alle Angaben erfolgen ohne Gewähr für Vollständigkeit oder Richtigkeit. Es wird keine Haftung übernommen für Schäden durch die Verwendung von Informationen aus diesem Online-Angebot oder durch das Fehlen von Informationen. Dies gilt auch für Inhalte Dritter, die über dieses Angebot zugänglich sind.

Ein Dienst der *ETH-Bibliothek*
ETH Zürich, Rämistrasse 101, 8092 Zürich, Schweiz, www.library.ethz.ch

http://www.e-periodica.ch

Auf thurgauischen Wanderwegen

SUR LES SENTIERS DE THURGOVIE

Es gibt im Thurgau ausgezeichnete Autostrassen. Nicht umsonst ist darum der Kanton « Mostindien », dieses fruchtbare Obstland an Rhein, Untersee und Bodensee und zu beiden Seiten der Thur bei den Automobilisten für Blustfahrten und Herbstausflüge so beliebt.
Wer auf Schusters Rappen reist — und gerade in diesem an abseitigen Schönheiten, romantischen Burgen und Schlössern, stiller Wald- und Wieseneinsamkeit so reichen Landstrich wird das Wandern neben dem Autofahren immer seine besondern Genüsse bieten — wer also im Thurgau wandern will, der braucht sich durch den dichten Strassenverkehr aber nicht erschrecken und abhalten zu lassen. Hier, wie in manchen Gegenden der Schweiz ist heute das Netz der Wanderwege stark ausgebaut. Gibt es schon die ausgezeichnete Bibliothek der Wanderatlanten der « Zürcher Illustrierten », so tritt nun hier mit dem von der Thurgauischen Verkehrsvereinigung herausgegebenen Thurgauer Wanderbuch (erschienen ist der Teil, der die westliche Hälfte des Kantons behandelt) ein neuer, ausserordentlich praktischer, reich illustrierter Führer hinzu.

La Thurgovie est réputée pour ses excellentes routes automobiles. Ce canton, dont les vastes vergers rappellent la Normandie, est le but favori des automobilistes, au printemps et en automne. Les piétons et promeneurs, toutefois, qui y sont attirés par ses « burgs » et châteaux romantiques, et par les nombreuses beautés qui se cachent, loin des principales voies de circulation, n'ont pas à craindre le trafic intense de la grand'route. Ici, en effet, comme en d'autres parties de la Suisse, un réseau de sentiers pour piétons a été spécialement aménagé. A côté de l'excellente bibliothèque des atlas touristiques de la « Zürcher Illustrierte », la Société pour le Développement de la Thurgovie vient d'éditer un guide du touriste en Thurgovie (la première partie concerne la région occidentale du canton) pourvu d'une abondante illustration et d'une quantité de renseignements pratiques.

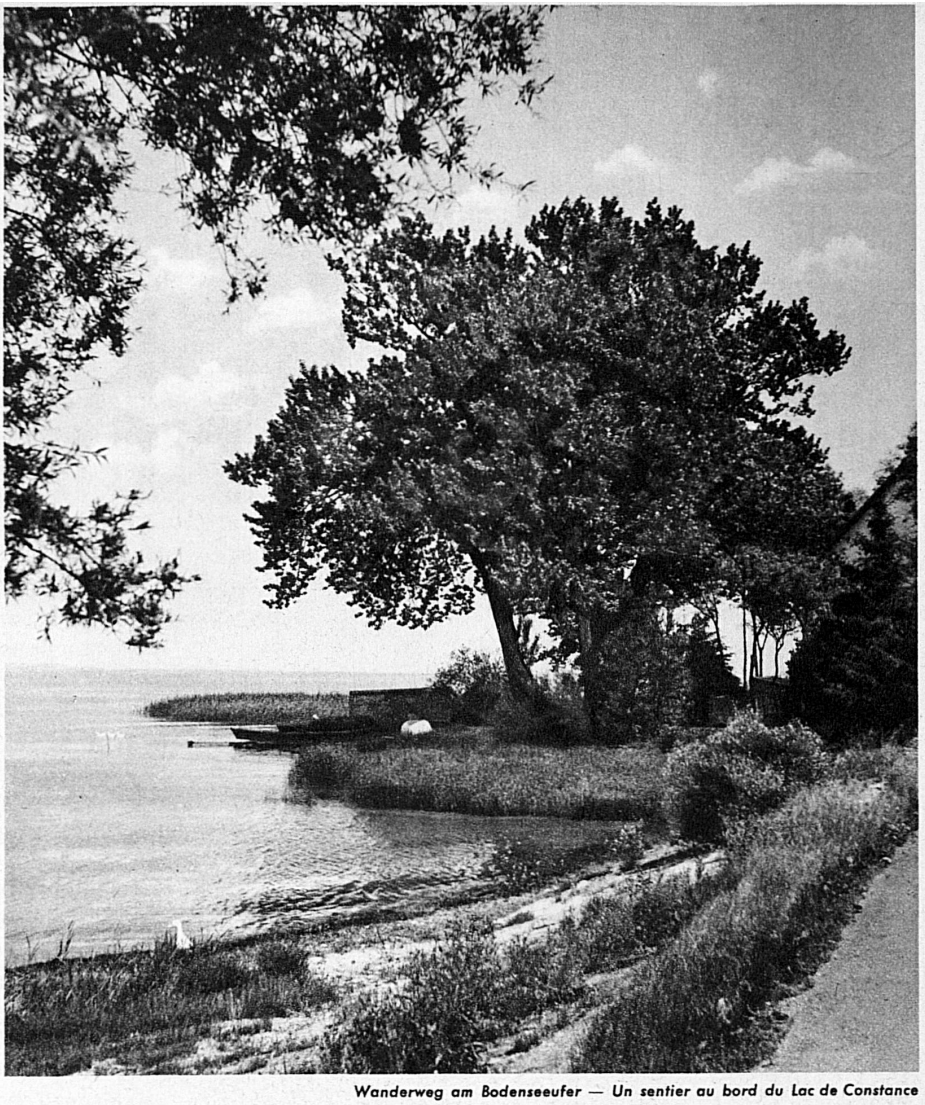

Wanderweg am Bodenseeufer — Un sentier au bord du Lac de Constance

Wanderbrüggli im Tägermoos bei Tägerwilen — Passerelle près de Tägerwilen

Blick vom Rotbühl im Hörnligebiet auf die «Küche» — Echappée sur le Rotbühl, dans la région du Hörnli: la «Cuisine»