Fête des Vendanges sur les rives du lac de Zurich

Autor(en): **[s.n.]**

Objekttyp: **Article**

Zeitschrift: **Die Schweiz = Suisse = Svizzera = Switzerland : offizielle Reisezeitschrift der Schweiz. Verkehrszentrale, der Schweizerischen Bundesbahnen, Privatbahnen ... [et al.]**

Band (Jahr): **- (1937)**

Heft 9

PDF erstellt am: **29.05.2024**

Persistenter Link: https://doi.org/10.5169/seals-778113

Nutzungsbedingungen

Die ETH-Bibliothek ist Anbieterin der digitalisierten Zeitschriften. Sie besitzt keine Urheberrechte an den Inhalten der Zeitschriften. Die Rechte liegen in der Regel bei den Herausgebern.
Die auf der Plattform e-periodica veröffentlichten Dokumente stehen für nicht-kommerzielle Zwecke in Lehre und Forschung sowie für die private Nutzung frei zur Verfügung. Einzelne Dateien oder Ausdrucke aus diesem Angebot können zusammen mit diesen Nutzungsbedingungen und den korrekten Herkunftsbezeichnungen weitergegeben werden.
Das Veröffentlichen von Bildern in Print- und Online-Publikationen ist nur mit vorheriger Genehmigung der Rechteinhaber erlaubt. Die systematische Speicherung von Teilen des elektronischen Angebots auf anderen Servern bedarf ebenfalls des schriftlichen Einverständnisses der Rechteinhaber.

Haftungsausschluss

Alle Angaben erfolgen ohne Gewähr für Vollständigkeit oder Richtigkeit. Es wird keine Haftung übernommen für Schäden durch die Verwendung von Informationen aus diesem Online-Angebot oder durch das Fehlen von Informationen. Dies gilt auch für Inhalte Dritter, die über dieses Angebot zugänglich sind.

Ein Dienst der *ETH-Bibliothek*
ETH Zürich, Rämistrasse 101, 8092 Zürich, Schweiz, www.library.ethz.ch

http://www.e-periodica.ch

Fumeurs, attention aux couronnes!

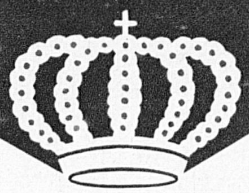

Pedroni 1 couronne

Pedroni 2 couronnes

Un bon goût jusqu'au bout

Pourquoi ne pas essayer une fois ces deux excellents Brissagos Pedroni? Ils ne coûtent que 15 cts la pièce, mais ont un arôme unique, car ils sont faits des plus fins tabacs des meilleures récoltes, savamment mélangés.

Seuls Fabricants:
S. A. RODOLFO PEDRONI, Chiasso

Pedroni

Ludw. von Roll'schen Eisenwerke Gerlafingen

Werke in Gerlafingen, Klus, Choindez, Rondez, Bern, Olten

Walzwerke · Schmiede · Giessereien · Elektrostahlwerk · Mech. Werkstätten

Seilbahn Davos-Parsenn

Eisenbahnmaterial: Schienenbefestigungsmittel, Weichen und Kreuzungen, Drehscheiben und Schiebebühnen, Hebestöcke, Achsversenkapparate

Förderwinden für Materialtransporte auf starkem Gefälle

Bergbahnen: Zahnstangenoberbau verschiedener Systeme, vollständige Seilbahnen (bis heute 128 Seilbahnen geliefert)

Installationsmaterial für elektrische Freileitungen · Krane aller Art und Verladeanlagen · Baumaschinen · Transportanlagen · Schützen für Stauwehre und Turbinenanlagen

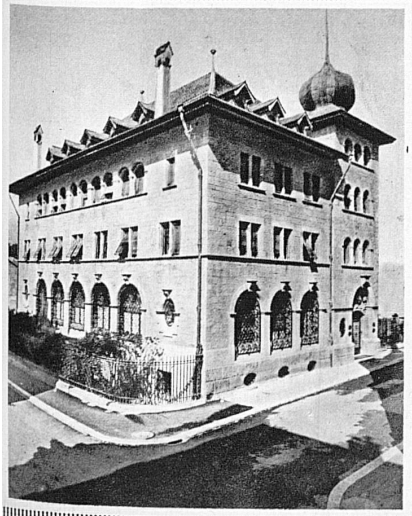

Banque cantonale du Valais - Sion

Capital et réserves: Fr. 9,113,000

Garantie de l'Etat du Valais

Traite toutes opérations de banque

Winzerfest in Neuenstadt

Wie jedes Jahr, feiert Neuenstadt am Bielersee auch diesen Herbst, und zwar am 26. September, ein Winzerfest. Hier, wo die deutsch-französische Sprachgrenze durch die Rebberge läuft, wo der Wein die herbe Ländlichkeit eines alemannischen Tropfens mit der weltmännischen Spritzigkeit eines welschen « Cru » vereinigt, erhält auch das Fest der Reben seinen ganz besondern Charme.

Fête des Vendanges sur les rives du lac de Zurich

Sur les pentes ensoleillées de la rive droite du lac de Zurich croît une vigne dont les meilleurs crûs font les délices des connaisseurs. En son honneur, le grand village de Stäfa organise chaque année une Fête d'automne avec festival représenté en plein air juste au bord du lac. Le festival de 1937 « Jadis et aujourd'hui » sera donné l'après-midi des 26 septembre, 3 et 10 octobre. Après les représentations, le cortège des vendanges parcourra la localité.

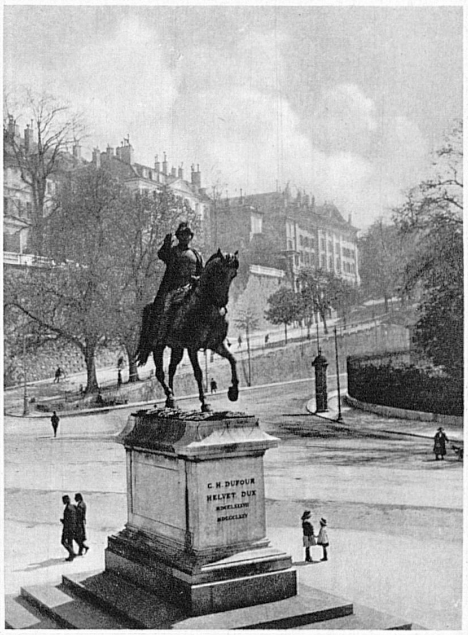

150e anniversaire de la naissance du Général Dufour

Genève s'apprête à commémorer dignement cette date, honorant ainsi un des hommes de notre pays qui a le plus contribué à son renom et à son bonheur. Le 15 septembre, date anniversaire, la population genevoise et confédérée rendra un hommage simple et émouvant, en s'assemblant à 20.15 h. au pied de la statue équestre qui s'élève sur la Place Neuve. Des couronnes, venues de tous les groupements, autorités — et ils sont nombreux — auxquels Dufour avait consacré sa vie, seront déposées solennellement tandis que la « Masse chorale patriotique » chantera des airs patriotiques, en particulier le « Roulez tambours ».

La manifestation principale, à laquelle seront conviées les hautes autorités de notre pays, aura lieu le dimanche 7 novembre, au Parc Mon-Repos. Elle coïncidera avec la cérémonie annuelle à la mémoire des Soldats de Genève morts au service de la patrie.

Toute demande de renseignements au sujet de cette commémoration doit être adressée à M. le capitaine A.-E. Roussy, Pré-Naville 1, Genève.