Zuger Ferien-Generalabonnement

Autor(en): **[s.n.]**

Objekttyp: **Article**

Zeitschrift: **Die Schweiz = Suisse = Svizzera = Switzerland : offizielle Reisezeitschrift der Schweiz. Verkehrszentrale, der Schweizerischen Bundesbahnen, Privatbahnen ... [et al.]**

Band (Jahr): **- (1937)**

Heft 8

PDF erstellt am: **04.06.2024**

Persistenter Link: https://doi.org/10.5169/seals-778085

Nutzungsbedingungen

Die ETH-Bibliothek ist Anbieterin der digitalisierten Zeitschriften. Sie besitzt keine Urheberrechte an den Inhalten der Zeitschriften. Die Rechte liegen in der Regel bei den Herausgebern.
Die auf der Plattform e-periodica veröffentlichten Dokumente stehen für nicht-kommerzielle Zwecke in Lehre und Forschung sowie für die private Nutzung frei zur Verfügung. Einzelne Dateien oder Ausdrucke aus diesem Angebot können zusammen mit diesen Nutzungsbedingungen und den korrekten Herkunftsbezeichnungen weitergegeben werden.
Das Veröffentlichen von Bildern in Print- und Online-Publikationen ist nur mit vorheriger Genehmigung der Rechteinhaber erlaubt. Die systematische Speicherung von Teilen des elektronischen Angebots auf anderen Servern bedarf ebenfalls des schriftlichen Einverständnisses der Rechteinhaber.

Haftungsausschluss

Alle Angaben erfolgen ohne Gewähr für Vollständigkeit oder Richtigkeit. Es wird keine Haftung übernommen für Schäden durch die Verwendung von Informationen aus diesem Online-Angebot oder durch das Fehlen von Informationen. Dies gilt auch für Inhalte Dritter, die über dieses Angebot zugänglich sind.

Ein Dienst der *ETH-Bibliothek*
ETH Zürich, Rämistrasse 101, 8092 Zürich, Schweiz, www.library.ethz.ch

http://www.e-periodica.ch

XVIIIe Comptoir Suisse, Lausanne

11-26 septembre 1937

Salon
du Sport et du Tourisme

La principale manifestation économique d'automne

Billets simple course valables pour le retour

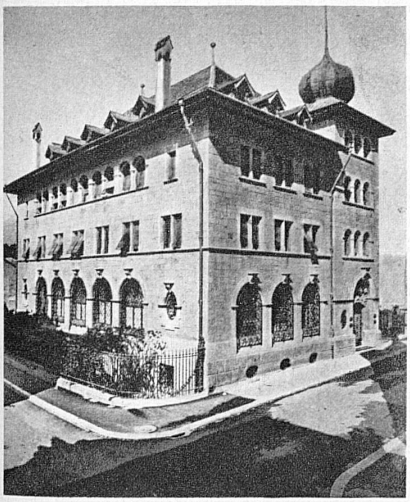

Banque cantonale du Valais - Sion

Capital et réserves: Fr. 9,113,000

Garantie de l'Etat du Valais

Traite toutes opérations de banque

Wissen Sie, dass die Bundesbahner jeden Monat

10 Millionen Reisende

befördern, denen «Die Schweiz» als Lektüre zur Verfügung steht? Sie finden unsere Reisezeitung auch in den Personenwagen der grossen Privatbahnen, in allen Wartesälen der SBB, in den Schalterräumen der Telephonämter, Banken, Reisebureaux usw. Die starke Verteilung der «Schweiz» in die Brennpunkte des Reiseverkehrs macht diese Zeitschrift zum

Insertionsorgan von gewaltiger Werbekraft!

Visitez le

Château de Colombier

dans le site merveilleux de ses allées et de ses plages • Peintures murales historiques

Entrée 40 centimes; moitié prix par groupement de plus de 10 personnes. Ouvert tous les jours

Gratis wertvolle **Briefmarkensammlung von Russland**

gew. Nominalwert Rubel 1754.-. Vom Zar, Sowjet, russische Post in der Türkei, seltene Stücke von Kaukasien, Ukraine. Kostenlos bei Zusendung Ihrer Adresse als Kundenwerbung.
Wir schicken auch Auswahl zu reduzierten Preisen per **Flugpost.**

ATLAS STAMP LTD. LUGANO 20

Zuger Ferien-Generalabonnement

Die zugerischen Transportanstalten geben ein Wochen-Generalabonnement aus, das **bis zum 19. September** zum Preise von **Fr. 8.—** (für Kinder die Hälfte) an den Stationsschaltern der betreffenden Bahngesellschaften und an den Schiffskassen bezogen werden kann. Das Generalabonnement berechtigt während einer Woche an Werktagen zu beliebig vielen Fahrten mit den Elektrischen Strassenbahnen im Kanton Zug, mit der Zugerbergbahn und dem Dampfschiff auf dem Zugersee. — Die Höllgrotten in Baar gewähren den Inhabern des Abonnements eine Preisermässigung von ⅓ der gewöhnlichen Eintrittskarte.

Neue Bücher

Bädeckers « Schweiz » in neuer Auflage

Vor nahezu hundert Jahren – 1844 – erschien Bädeckers erstes Reisehandbuch über die Schweiz. Heute liegt die 39. Auflage vor. Welche Wandlungen haben sich seither im Verkehrswesen, im Gastgewerbe, in der ganzen Reisekultur vollzogen! Für eine Geschichte dieser grossen und komplizierten Entwicklung würden die Ausgaben dieses klassischen Werkes eine einzigartige Quelle darstellen. Denn mit bewundernswerter Sorgfalt hält Bädecker seine Führer à jour. So trägt er heute dem Aufschwung des Autotourismus in ganz besonderem Masse Rechnung: ausser einer klaren, übersichtlichen Strassenkarte findet der Autofahrer in der Einleitung Bemerkungen über den Grenzübertritt, Fahrvorschriften, Hauptverbindungen, Rundfahrten, eine Liste der Alpenpässe mit Angabe der Steigungen und der Fahrbarkeit, sowie eine Entfernungstabelle. Im Text sind alle Strassen ausführlich beschrieben. Das Register, das, beiläufig bemerkt, nicht weniger als 11,000 Namen umfasst, weist rasch auf jeden gesuchten Ort. Dem 672 Dünndruckseiten starken Band sind 75 Karten, 28 Pläne und 18 Panoramen beigefügt. In der Einleitung finden sich neben den allgemeinen Informationen kurze, zusammenfassende Aufsätze « Zur Geographie der Schweiz », bearbeitet von Prof. O. Flückiger, Zürich, « Zur Kunstgeschichte der Schweiz » von Dr. Doris Gäumann-Wild und eine Tabelle mit den wichtigsten schweizergeschichtlichen Daten. Der Preis von Bädeckers « Schweiz », Ausgabe 1937, beträgt RM. 12.50, Fr. 16.90. (Verlag Karl Bädecker, Leipzig.)

Confoederatio Helvetica Band I, Friedrich Bohnenberger, Verlag, Zürich.

Der zuerst erschienene zweite Teil dieses neuen Prachtwerkes über die vielgestaltige Schweiz hatte Volk, Volksleben und Kultur zum Gegenstand. Im ersten, vor kurzem herausgekommenen Band werden Natur, Wirtschaft und Staat behandelt. In beiden Bänden steht jeder Beitrag in unmittelbarer Beziehung zu den Problemen der Gegenwart. Diese Probleme werden aber immer in ihrer geschichtlichen Bedingtheit gezeigt. Diese Verbindung von Objektivität und Aktualität verleiht dem Werk einen dauernden Wert. Der neuerschienene Band enthält Aufsätze von H. Hiltbrunner, Dr. J. Gantner, Dr. Richard Kirchgraber, Dr. Max Senger, Dr. E. Jenny, Dr. A. Largiadèr, Dr. Hermann Weilenmann, Dr. Paul Kasser und Hans Richard Müller über « Die Natur unseres Landes », « Siedlungen und Städte », « Unsere Wirtschaft », « Vom Verkehr », « Die Erschliessung der Schweizeralpen », « Die Schweiz als Staat », « Die Schweiz als Nation », « Neutralität und Landesverteidigung », « Schweizer im Ausland ». Das lehrreiche Buch ist aber zugleich das schönste Bilderbuch über die Schweiz. Und dies ist, neben der ausgezeichneten Wahl der Mitarbeiter vor allem das Verdienst des Herausgebers, Hans Richard Müller, und des Verlegers, der seiner Publikation eine wahrhaft beglükkende Sorgfalt angedeihen liess. Mit « Confoederatio Helvetica » besitzen wir heute wieder ein ganz gutes « Hausbuch » über die Schweiz, das Schweizer aller Berufe interessieren wird, und das auch im Ausland im besten Sinne für unser Land wirbt.