Musikalischer Ferienkurs in Braunwald : 12. bis 19. Juli

Autor(en): **[s.n.]**

Objekttyp: **Article**

Zeitschrift: **Die Schweiz = Suisse = Svizzera = Switzerland : offizielle Reisezeitschrift der Schweiz. Verkehrszentrale, der Schweizerischen Bundesbahnen, Privatbahnen ... [et al.]**

Band (Jahr): **- (1937)**

Heft 7

PDF erstellt am: **29.05.2024**

Persistenter Link: https://doi.org/10.5169/seals-778061

Nutzungsbedingungen

Die ETH-Bibliothek ist Anbieterin der digitalisierten Zeitschriften. Sie besitzt keine Urheberrechte an den Inhalten der Zeitschriften. Die Rechte liegen in der Regel bei den Herausgebern.
Die auf der Plattform e-periodica veröffentlichten Dokumente stehen für nicht-kommerzielle Zwecke in Lehre und Forschung sowie für die private Nutzung frei zur Verfügung. Einzelne Dateien oder Ausdrucke aus diesem Angebot können zusammen mit diesen Nutzungsbedingungen und den korrekten Herkunftsbezeichnungen weitergegeben werden.
Das Veröffentlichen von Bildern in Print- und Online-Publikationen ist nur mit vorheriger Genehmigung der Rechteinhaber erlaubt. Die systematische Speicherung von Teilen des elektronischen Angebots auf anderen Servern bedarf ebenfalls des schriftlichen Einverständnisses der Rechteinhaber.

Haftungsausschluss

Alle Angaben erfolgen ohne Gewähr für Vollständigkeit oder Richtigkeit. Es wird keine Haftung übernommen für Schäden durch die Verwendung von Informationen aus diesem Online-Angebot oder durch das Fehlen von Informationen. Dies gilt auch für Inhalte Dritter, die über dieses Angebot zugänglich sind.

Ein Dienst der *ETH-Bibliothek*
ETH Zürich, Rämistrasse 101, 8092 Zürich, Schweiz, www.library.ethz.ch

http://www.e-periodica.ch

TELL Freilichtspiele Interlaken

350 Mitwirkende, **gedeckte Zuschauertribüne,** 2000 Sitzplätze. Jeden Sonntag vom **11. Juli bis 12. September. Beginn 13.30 Uhr. Plätze zu Fr. 3.30, 4.50, 6.50, 8.-, 10.-, 12.-** Billettvorverkauf: **Tellbureau Interlaken** (Tel. 877) **Die Aufführungen finden bei jeder Witterung statt**

STANSERHORN

1900 m ü. M.
Lohnendster Tages- od. Halbtagesausflug

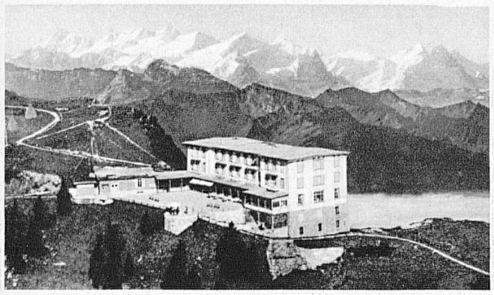

Fahrzeit von Luzern und den Uferorten:
Mit Schiff und Bergbahn höchstens 2 Stunden
Mit Auto und Bergbahn höchstens 1 Stunde

Stanserhorn-Bahn
Stark reduzierte Taxen: Stans-Stanserhorn und zurück **Fr. 6.-**
Sonntagsbillette (retour) **Fr. 5.-**
Komb. Billette für Berg- und Talfahrt sowie Nachtessen, Zimmer u. Frühstück im Kulm-Hotel **Fr. 15.-**

Kulm-Hotel 100 Betten - Komfortables Berghotel mit grosser Restaurationsterrasse
Bescheidene Preise

Ein *Sonnenaufgang* auf **Pilatus-Kulm**

(2132 m ü. M.)
ist ein **unvergesslicher Genuss**

Gute Hotels

Mässige Preise

Verbilligte Pauschalarrangements für Pilatusbahn und Hotels

Auskunft durch die Direktion der Pilatusbahn in Alpnachstad (Telephon Nr. 30)

Rigi-BAHN

Eine der lohnendsten Bergtouren der Zentralschweiz ist unstreitig diejenige von **Luzern** oder **Flüelen** oder **Alpnachstad** über den **Vierwaldstättersee** und **Vitznau** nach den weltberühmten Aussichtspunkten

RIGI-KALTBAD und **RIGI-KULM**

Älteste Bergbahn Europas. Grossartiges Panorama

Stark reduzierte Sonntags- und Gesellschaftstaxen

Auskunft durch die Reisebureaux, SBB-Bahnhöfe oder Betriebsdirektion in Vitznau. Telephon Nr. 60.002

Beckenried ist durch eine Luftseilbahn mit den Bergen verbunden. In 13 Minuten Fahrt kann die Klewenalp auf 1600 m Höhe mühelos erreicht werden: ein prachtvolles Alpgebiet mit schönen Ausblicken und Tourenmöglichkeiten.
Un téléférique relie Beckenried à la montagne. En 13 minutes on atteint aisément la Klewenalp (1600 m), d'où une vue splendide s'étend sur les Alpes.

Musikalischer Ferienkurs in Braunwald 12. bis 19. Juli

Das Thema des diesjährigen Kurses lautet: « Die Romantik in der Musik. » Es wirken mit: Ria Ginster, Sopran; Paul Baumgartner, Klavier; Emmanuel Feuermann, Cello. Der Kurs wird von Prof. Dr. Cherbuliez, Zürich, geleitet. Anmeldungen sind zu richten an « Kurs Braunwald », Postfach Fraumünster 254, Zürich.
Die Kurskarte kostet Fr. 30.–. Pauschalarrangements für den Hotelaufenthalt zu Fr. 80.– und Fr. 90.–. Einzahlung des Kurshonorars gleichzeitig mit der schriftlichen Anmeldung an « Kurs Braunwald », Postcheckkonto VIII 25 583, Zürich.
Die Veranstaltung, zu der auch zwei öffentliche Konzerte am 15. und 17. Juli gehören, steht unter dem Protektorat der Regierung des Kantons Glarus.

Paul Baumgartner, St. Gallen, Klavier