# [Impressum]

Objekttyp: **Group**

Zeitschrift: **Die Schweiz = Suisse = Svizzera = Switzerland : offizielle Reisezeitschrift der Schweiz. Verkehrszentrale, der Schweizerischen Bundesbahnen, Privatbahnen ... [et al.]**

Band (Jahr): **- (1936)**

Heft 4

PDF erstellt am: **29.05.2024**

**Nutzungsbedingungen**

Die ETH-Bibliothek ist Anbieterin der digitalisierten Zeitschriften. Sie besitzt keine Urheberrechte an den Inhalten der Zeitschriften. Die Rechte liegen in der Regel bei den Herausgebern.
Die auf der Plattform e-periodica veröffentlichten Dokumente stehen für nicht-kommerzielle Zwecke in Lehre und Forschung sowie für die private Nutzung frei zur Verfügung. Einzelne Dateien oder Ausdrucke aus diesem Angebot können zusammen mit diesen Nutzungsbedingungen und den korrekten Herkunftsbezeichnungen weitergegeben werden.
Das Veröffentlichen von Bildern in Print- und Online-Publikationen ist nur mit vorheriger Genehmigung der Rechteinhaber erlaubt. Die systematische Speicherung von Teilen des elektronischen Angebots auf anderen Servern bedarf ebenfalls des schriftlichen Einverständnisses der Rechteinhaber.

**Haftungsausschluss**

Alle Angaben erfolgen ohne Gewähr für Vollständigkeit oder Richtigkeit. Es wird keine Haftung übernommen für Schäden durch die Verwendung von Informationen aus diesem Online-Angebot oder durch das Fehlen von Informationen. Dies gilt auch für Inhalte Dritter, die über dieses Angebot zugänglich sind.

Ein Dienst der *ETH-Bibliothek*
ETH Zürich, Rämistrasse 101, 8092 Zürich, Schweiz, www.library.ethz.ch

**http://www.e-periodica.ch**

Wündrich-Meissen

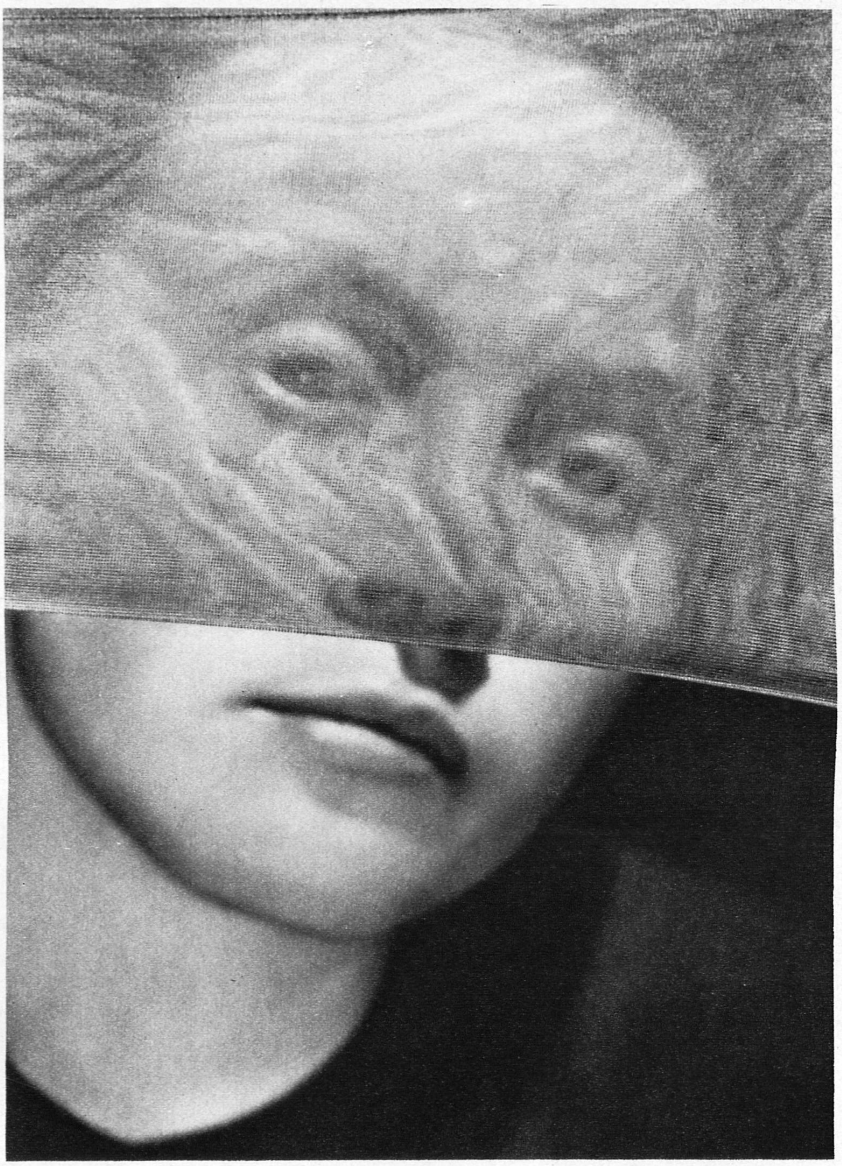

## Wodurch wird ein durchsichtiger Strumpf elegant?

Der Frühling bringt neue Strümpfe — so dünn und durchsichtig wie ein Hauch — und diese dünnen und durchsichtigen Strümpfe werden eine grosse Mode einleiten. Aber elegant müssen sie sein — darum trägt man sie aus Naturseide. Und sie dürfen keine Streifen haben — wie sonst dünne naturseidene Strümpfe. Darum trägt man die neuen dünnen naturseidenen Elbeo-Strümpfe, die ganz plastisch anliegen — wie ein Puder über dem Bein — und so gleichmässig klar und durchsichtig wie Glas — wie ein Film . . . . . Diese dünnen und gleichmässig klaren Elbeo-Strümpfe aus Naturseide sind die feinsten und elegantesten Strümpfe, die es zur Zeit gibt. Fragen Sie nach diesen gleichmässig klaren, dünnen Elbeo-Strümpfen in den Strumpfgeschäften.

ELBEO
Naturseide

**Offizielle Reisezeitschrift der Schweiz. Verkehrszentrale, der Schweiz. Bundesbahnen, Privatbahnen und Schiffahrtsunternehmungen, der Eidg. Postverwaltung, der Schweiz. Automobilverbände, d. Schweiz. Luftverkehrsunion und des Schweiz. Hoteliervereins. Redaktion und Annoncen: SVZ Zürich, Bahnhofplatz 9, Telephon Nr. 35.713**
**Erscheint einmal im Monat**
**Jahresabonnement Fr. 10**
**Einzelnummer Fr. 1**
**Ausland Fr. 10 und Porto**

**Revue mensuelle de l'Office national suisse du tourisme, des Chemins de fer fédéraux, chemins de fer privés et entreprises de navigation, de l'Administration fédérale des postes, des associations suisses de l'automobilisme, de l'Union suisse pour le trafic aérien et de la Société suisse des hôteliers. Rédaction et administration: ONST, Zurich, Bahnhofplatz 9**
**Abonnement annuel fr. 10**
**1 numéro Fr. 1**
**Etranger fr. 10, port en plus**