Das Thomas More-Spiel im Kunsthaus Luzern

Autor(en): **[s.n.]**

Objekttyp: **Article**

Zeitschrift: **Die Schweiz = Suisse = Svizzera = Switzerland : offizielle Reisezeitschrift der Schweiz. Verkehrszentrale, der Schweizerischen Bundesbahnen, Privatbahnen ... [et al.]**

Band (Jahr): **- (1936)**

Heft 3

PDF erstellt am: **29.05.2024**

Persistenter Link: https://doi.org/10.5169/seals-779334

Nutzungsbedingungen

Die ETH-Bibliothek ist Anbieterin der digitalisierten Zeitschriften. Sie besitzt keine Urheberrechte an den Inhalten der Zeitschriften. Die Rechte liegen in der Regel bei den Herausgebern.
Die auf der Plattform e-periodica veröffentlichten Dokumente stehen für nicht-kommerzielle Zwecke in Lehre und Forschung sowie für die private Nutzung frei zur Verfügung. Einzelne Dateien oder Ausdrucke aus diesem Angebot können zusammen mit diesen Nutzungsbedingungen und den korrekten Herkunftsbezeichnungen weitergegeben werden.
Das Veröffentlichen von Bildern in Print- und Online-Publikationen ist nur mit vorheriger Genehmigung der Rechteinhaber erlaubt. Die systematische Speicherung von Teilen des elektronischen Angebots auf anderen Servern bedarf ebenfalls des schriftlichen Einverständnisses der Rechteinhaber.

Haftungsausschluss

Alle Angaben erfolgen ohne Gewähr für Vollständigkeit oder Richtigkeit. Es wird keine Haftung übernommen für Schäden durch die Verwendung von Informationen aus diesem Online-Angebot oder durch das Fehlen von Informationen. Dies gilt auch für Inhalte Dritter, die über dieses Angebot zugänglich sind.

Ein Dienst der *ETH-Bibliothek*
ETH Zürich, Rämistrasse 101, 8092 Zürich, Schweiz, www.library.ethz.ch

http://www.e-periodica.ch

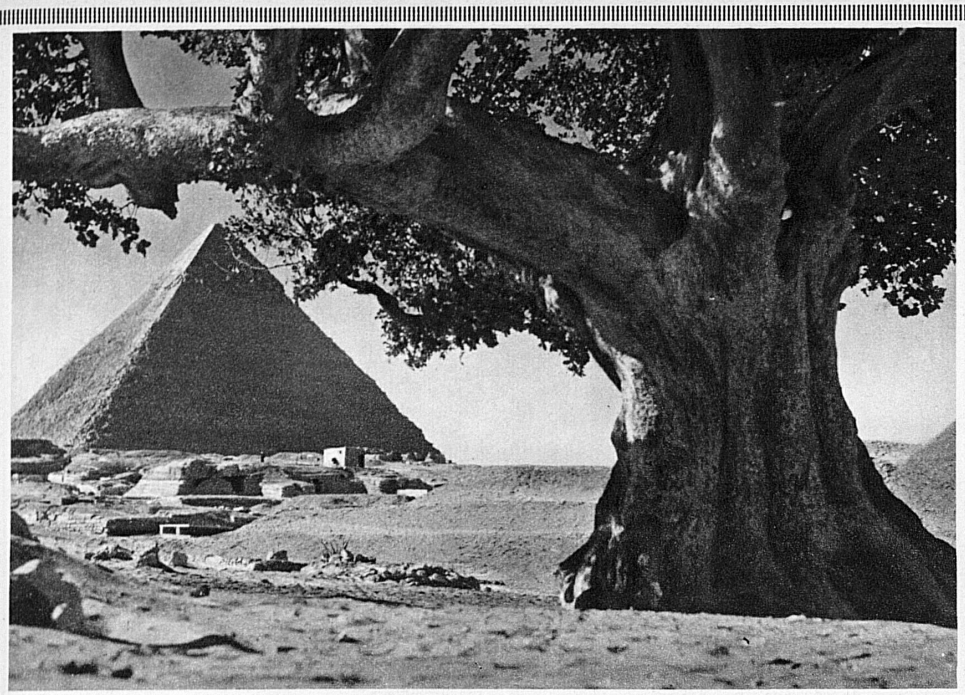

Gross Expressdienste

Aegypten Indien China

Schnelldienste

Aegypten via Rhodos Cypern-Palästina Pyräus-Istanbul

Zusatzlinie Adria-Palästina

Frühling in Palästina

50% Reduktion auf den Hin- und Rückfahrt-Passagen nach **Palästina** vom 1. April bis 23. Mai 1936. 27 Abfahrten in den Monaten April und Mai, mit komfortablen Dampfern Fahrtkosten für Hin- und Rückreise, inkl. Verpflegung während der Seefahrt, ab und zurück nach Schweizergrenze von Fr. 155.— an.

Touristenreisen im Mittelmeer

Lloyd Triestino

Auskünfte und Belegung der Plätze bei der behördlich patentierten Generalagentur für Passage und Auswanderung

«Suisse-Italie» S. A. Sitz in Zürich, Bahnhofstr. 80

Platzbelegung auch durch sämtliche patentierten Reisebureaux

Les événements des semaines prochaines

Zermatt. 4. – 11. April: Im Zermatt-Monte Rosagebiet: Hochgebirgs-Skikurs für Offiziere des Auszuges der Geb. Br. 9, 3. Div.

Zürich. März bis 11. April: Kunstgewerbemuseum: Brunnenausstellung.
Bis 10. März: Galerie Aktuaryus: Ausstellung Arthur Segal (Gemälde 1918 – 1935).
Bis 15. März: Kunstgewerbemuseum: Ausstellung « Japanisches Gebrauchsgerät ».
Bis 25. März: Koller-Atelier: Ausstellung Alexander Müllegg, Bern.
Bis 31. März: Kunsthaus: Ausstellung Gustave Courbet.
Bis 31. März: Graph. Sammlung der Eidg. Techn. Hochschule: Ausstellung englischer Schabkunstblätter des 18. Jahrh.
Bis Ende März: Pestalozzianum: Ausstellungen: «Neue Schweizerische Schulwandbilder» (Wettbewerb des Eidg. Dept. des Innern); «Zeichnendes Schaffen in Mädchenklassen»; « Zeichnen und Papierschneiden in einer 1. Primarklasse»; «Mädchenhandarbeiten».
7./8. März: Konzert der Gemischten Gruppe « La Chanson Valaisanne », org. von den westschweiz. Vereinen.
9./10. März: Abonnementskonzerte (Tonhalle).
11. März: Liederabend des Negerbaritonisten Aubrey Pankey (Tonhalle).
13. März: Konzert des Zürcher Kammerensembles.
15. März bis 7. April: Galerie Aktuaryus: Sonderausstellung Albert Marquet.
16. März: Kammermusikabend (Tonhalle).
17., 30./31. März: Extrakonzerte (Tonhalle).
18. März: Klavierabend Alfred Kitchin (Tonhalle).
24. März: Konzert des Frühjahrszyklus (Tonhalle).
25. März: Vortragsabend Marga Muff-Stenz (Kramhofsaal).
26. März: Konzert des Kammerorchesters Zürich (Tonhalle).
29. März: Vorolympische Ausscheidung der Geher (Kriterium).
31. März bis 26. April: Kunstgewerbemuseum: Sonderausstellung Anna Simons (künstlerische Schriftarbeiten).
April: Zentralbibliothek: Historische Ausstellung zur Erinnerung an die vor 600 Jahren (1336) eingeführte Zunftverfassung Zürichs.
5. April: Fussball-Länderspiel Schweiz – Italien (Hardturm).
5. April bis 3. Mai: Ausstellung der Sektion Paris der Gesellschaft Schweiz. Maler, Bildhauer und Architekten (Kunsthaus).
6. April: Kammermusikabend.
8. April: Duo-Abend Lili Krauss/Simon Goldberg (Tonhalle).
9./10. April: Konzert des Gemischten Chors Zürich: Missa Solemnis von Beethoven (Tonhalle).

Zweisimmen. April: Skichilbi a. d. Neuenberg.

Das Thomas More-Spiel im Kunsthaus Luzern

(8. März bis 19. April jeden Sonntag und Dienstag)

Die älteste Spielgemeinde Europas, die Bekrönungsbruderschaft Luzern, die seit 1470

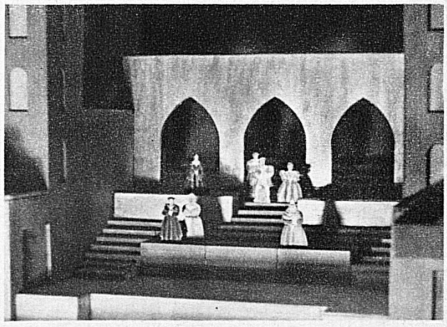

geistliche Spiele darstellt und vor zwei Jahren das Passionsspiel aufführte, spielt im März und April, jeweils Dienstag und Sonntag, das Spiel «Der heilige Kanzler», von Oskar Eberle, unter Leitung des Autors.
Ein glanzvolles Bild des heiligen Staatsmannes und berühmten Humanisten, des Freundes von Erasmus und Holbein am Hofe Heinrichs VIII. von England ersteht auf der festlichen Kunsthausbühne. Luzern besitzt neben Einsiedeln die einzige vielhundertjährige Tradition der geistlichen Spiele in der Schweiz.

Billige Gesellschaftsreisen

Voyages de société à bon marché

Von Aarau und Olten

8.–15. März : nach Davos und zurück. Pauschalpreis ab Aarau Fr. 118.50, ab Olten Fr. 119.50.
15.–22. März : nach Arosa und zurück. Pauschalpreis ab Aarau Fr. 118.50, ab Olten Fr. 119.50.

Von Basel

Jeden Samstag : nach Engelberg und zurück. Fahrpreis Fr. 11.–.
1.–8. März und 15.–22. März : nach Arosa und zurück (Ferienwoche). Fahrpreis Fr. 21.55, Pauschalarrangement Fr. 113.05 bis Fr. 127.05.
1.–8. März und 8.–15. März : nach Davos und zurück (Ferienwoche). Fahrpreis Fr. 25.65, Pauschalarrangement Fr. 115.35 bis Fr. 132.35.
7./8. März : Nach Jungfraujoch und zurück ab Goppenstein (Skitour). Fahrpreis Fr. 37.– (günstige Wochenendarrangements im Berghaus Jungfraujoch).
14./15. März : nach dem Piz Sol (Sargans) und zurück (Skitour). Fahrpreis Fr. 15.65.
21./22. März : nach dem Wildgerst (2900 m) **und zurück.** Fahrpreis nach Meiringen Fr. 12.40.
28./29. März : nach dem Piz Lucendro (2900 m) **und zurück.** Fahrpreis bis Andermatt Fr. 19.20.

Von Poschiavo

Die Direktion der Berninabahn organisiert vom **8.–15. März** und vom **15.–22. März** achttägige Skiferienreisen und vom **10. April bis 19. April** eine zehntägige Skiferienfahrt. Der Pauschalpreis für acht Tage ist auf Fr. 130.–, für 10 Tage auf Fr. 157.– festgesetzt.

Von Zürich

4. März : nach dem Stoos und zurück. Fahrpreis Fr. 8.–.
8. März : nach Rigi-Staffel und zurück. Fahrpreis Fr. 6.50, nach Staffel und ab Goldau Fr. 5.60.
8. März : nach dem Toggenburg. Fahrpreis Nesslau und zurück Fr. 6.05, Unterwasser und zurück Fr. 7.60.
11. März : nach Arosa und zurück. Fahrpreis Fr. 13.–, bei Einzelrückreise innert zehn Tagen Fr. 15.35.
15., 22. und 29. März: nach Arosa und zurück. Fahrpreis Fr. 12.50, bei Einzelrückreise innert zehn Tagen Fr. 15.–.
15. März : nach Davos (Parsenn) **und zurück** (Abfahrtsrennen Parsenn Cups). Fahrpreis Fr. 15.–, bei Einzelrückreise innert zehn Tagen Fr. 18.–, nach Davos und zurück ab Küblis Fr. 12.50.
22. März : nach Braunwald und zurück. Fahrpreis Fr. 8.–.
22. März : nach Arosa und zurück (Frühlings-Skirennen). Fahrpreis Fr. 12.50, Einzelrückreise innert zehn Tagen Fr. 15.–.
29. März : nach Davos (Parsenn) **und zurück.** Fahrpreis Fr. 15.–, bei Einzelrückreise innert zehn Tagen Fr. 18.–, nach Davos und ab Küblis Fr. 12.50, Mattlishorntour (Führung) Fr. 11.50.

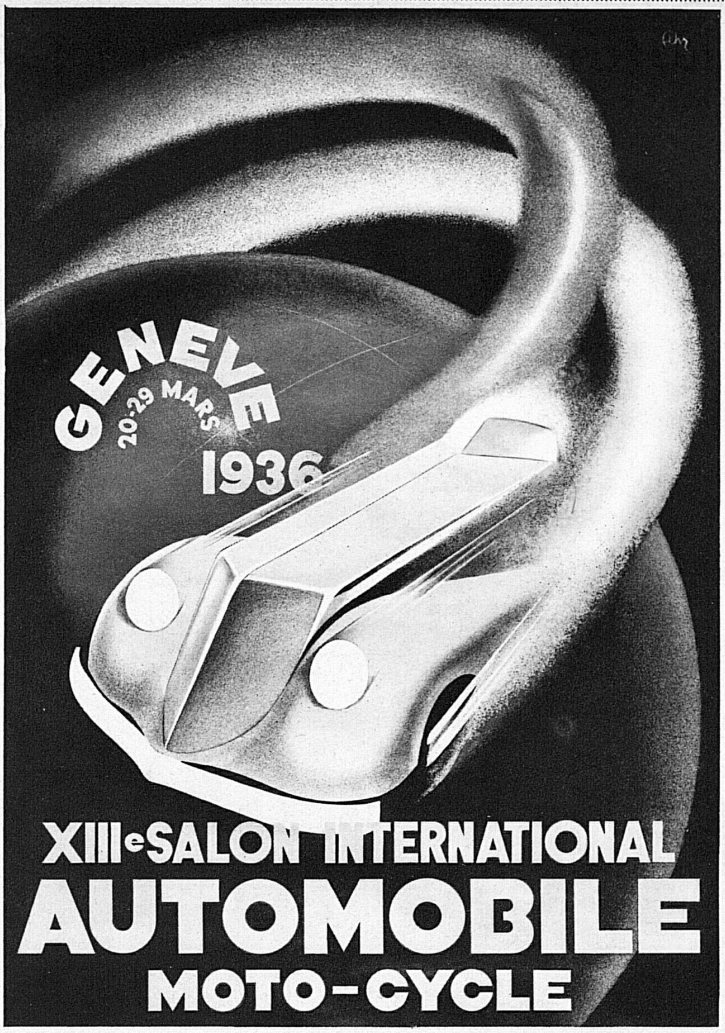

DEUX CENTS EXPOSANTS
—
TOUTES LES NOUVEAUTÉS RÉUNIES
—
Voyage à prix réduit
—
L'Industrie et le Commerce mondiaux de l'automobile vous réservent le meilleur accueil

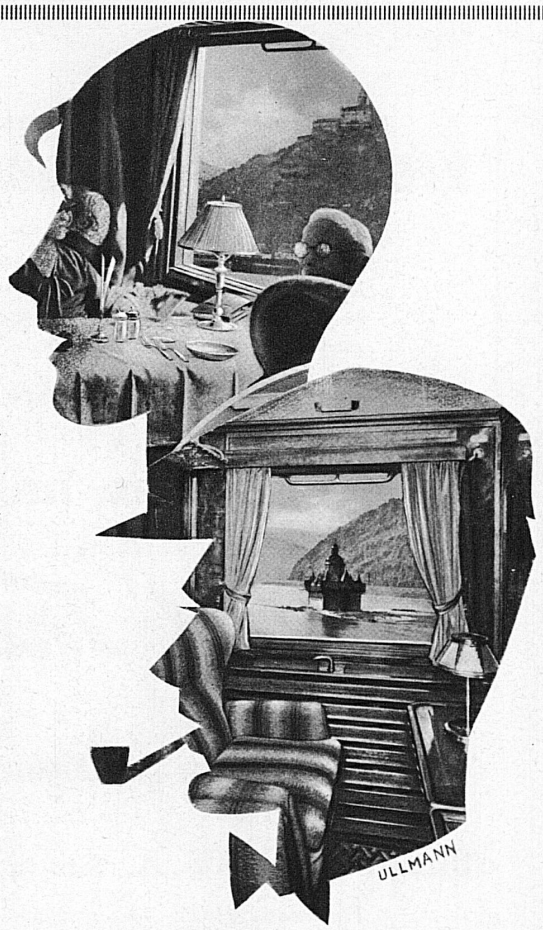

- Die Schlafwagen und Speisewagen für den verwöhnten und anspruchsvollen Reisenden
- Les wagons-lits et wagons-restaurants de la Mitropa donnent entière satisfaction aux voyageurs les plus exigeants
- Le carrozze-letti e le carrozze ristoranti della Mitropa soddisfano i viaggiatori più raffinati ed esigenti
- The Sleeping and Restaurant cars of the Mitropa give entire satisfaction to the most experienced and exacting travellers

MITROPA