Eine Klubhütte wird gebaut = Les constructeurs de cabanes

Autor(en): **[s.n.]**

Objekttyp: **Article**

Zeitschrift: **Die Schweiz = Suisse = Svizzera = Switzerland : offizielle Reisezeitschrift der Schweiz. Verkehrszentrale, der Schweizerischen Bundesbahnen, Privatbahnen ... [et al.]**

Band (Jahr): **- (1936)**

Heft 10

PDF erstellt am: **29.05.2024**

Persistenter Link: https://doi.org/10.5169/seals-779470

Nutzungsbedingungen

Die ETH-Bibliothek ist Anbieterin der digitalisierten Zeitschriften. Sie besitzt keine Urheberrechte an den Inhalten der Zeitschriften. Die Rechte liegen in der Regel bei den Herausgebern.
Die auf der Plattform e-periodica veröffentlichten Dokumente stehen für nicht-kommerzielle Zwecke in Lehre und Forschung sowie für die private Nutzung frei zur Verfügung. Einzelne Dateien oder Ausdrucke aus diesem Angebot können zusammen mit diesen Nutzungsbedingungen und den korrekten Herkunftsbezeichnungen weitergegeben werden.
Das Veröffentlichen von Bildern in Print- und Online-Publikationen ist nur mit vorheriger Genehmigung der Rechteinhaber erlaubt. Die systematische Speicherung von Teilen des elektronischen Angebots auf anderen Servern bedarf ebenfalls des schriftlichen Einverständnisses der Rechteinhaber.

Haftungsausschluss

Alle Angaben erfolgen ohne Gewähr für Vollständigkeit oder Richtigkeit. Es wird keine Haftung übernommen für Schäden durch die Verwendung von Informationen aus diesem Online-Angebot oder durch das Fehlen von Informationen. Dies gilt auch für Inhalte Dritter, die über dieses Angebot zugänglich sind.

Ein Dienst der *ETH-Bibliothek*
ETH Zürich, Rämistrasse 101, 8092 Zürich, Schweiz, www.library.ethz.ch

http://www.e-periodica.ch

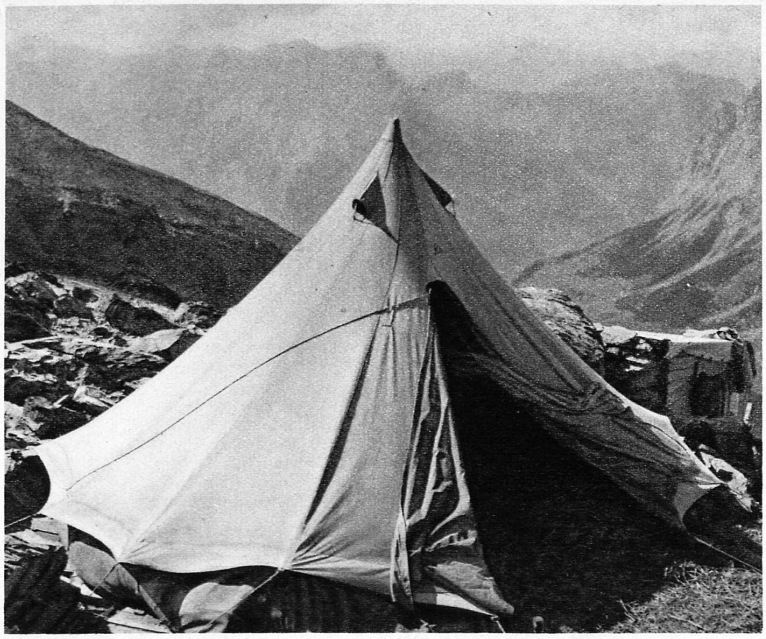

Das Zeltlager der Arbeiter in luftiger Höhe – Le campement des constructeurs

Der Weg wird gebahnt. Zwei Meisterschafts-Skiläufer am Bau der Anlage – On ouvre le sentier dans la roche

Eine Klubhütte wird gebaut

Les constructeurs de cabanes

Im Blümlisalpmassiv, hoch oben über dem Oeschinensee, wird seit Monaten bei Sonnenschein, Regen und Schnee am Bau der neuesten Alpenklubhütte der Schweiz, der Fründenhornhütte gearbeitet. Die Schüsse, die man im Verlauf des Sommers in den Flühen widerhallen hörte, verrieten nicht Wildfrevler. In steilen und steilsten Felsen wurde ein ausgezeichneter Weg herausgesprengt, der sich an der Südostseite des Oeschinensees bis zum Standort der neuen Hütte hinaufwindet. Von diesem Platz aus überblickt man wie von einer Empore die überwältigend schöne Gebirgslandschaft. Auf den Schultern währschafter Kandersteger Führer, auf Eselsrücken, zum Teil unter Mitwirkung von Mann und Ross einer Säumer-Rekrutenschule, sind Baugerät und Baustoff in die Region des ewigen Schnees hinaufgetragen worden.

Sprengschuss – in der Tiefe der Oeschinensee – Un beau coup de mine dans les échos du Lac d'Oeschinen

Phot.: Hari

Säumerrekruten transportieren Balken für den Bau der Fründenhornhütte – Les recrues d'un convoi de montagne prêtent leur aide

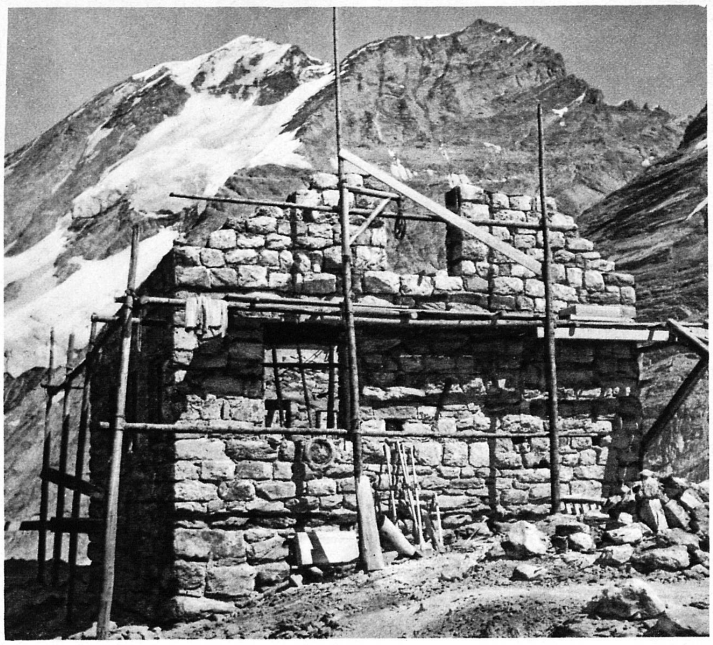

Die Clubhütte im Bau – La cabane du Fründenhorn en chantier