Extrazüge zu den Festspielaufführungen in Hochdorf

Autor(en): **[s.n.]**

Objekttyp: **Article**

Zeitschrift: **Die Schweiz = Suisse = Svizzera = Switzerland : offizielle Reisezeitschrift der Schweiz. Verkehrszentrale, der Schweizerischen Bundesbahnen, Privatbahnen ... [et al.]**

Band (Jahr): **- (1936)**

Heft 7

PDF erstellt am: **29.05.2024**

Persistenter Link: https://doi.org/10.5169/seals-779428

Nutzungsbedingungen

Die ETH-Bibliothek ist Anbieterin der digitalisierten Zeitschriften. Sie besitzt keine Urheberrechte an den Inhalten der Zeitschriften. Die Rechte liegen in der Regel bei den Herausgebern.
Die auf der Plattform e-periodica veröffentlichten Dokumente stehen für nicht-kommerzielle Zwecke in Lehre und Forschung sowie für die private Nutzung frei zur Verfügung. Einzelne Dateien oder Ausdrucke aus diesem Angebot können zusammen mit diesen Nutzungsbedingungen und den korrekten Herkunftsbezeichnungen weitergegeben werden.
Das Veröffentlichen von Bildern in Print- und Online-Publikationen ist nur mit vorheriger Genehmigung der Rechteinhaber erlaubt. Die systematische Speicherung von Teilen des elektronischen Angebots auf anderen Servern bedarf ebenfalls des schriftlichen Einverständnisses der Rechteinhaber.

Haftungsausschluss

Alle Angaben erfolgen ohne Gewähr für Vollständigkeit oder Richtigkeit. Es wird keine Haftung übernommen für Schäden durch die Verwendung von Informationen aus diesem Online-Angebot oder durch das Fehlen von Informationen. Dies gilt auch für Inhalte Dritter, die über dieses Angebot zugänglich sind.

Ein Dienst der *ETH-Bibliothek*
ETH Zürich, Rämistrasse 101, 8092 Zürich, Schweiz, www.library.ethz.ch

http://www.e-periodica.ch

Die Geschichte des Zehngerichtenbundes, im Auftrag des Grossen Landrates der Landschaft Davos verfasst von P. Gillardon und als Festschrift zur Fünfhundertjahrfeier in prächtiger Ausstattung herausgebracht, bringt diese menschlich-politische und kulturelle Entwicklung in einem Teile des Rheinquellengebietes sorgfältig zu genauester Darstellung. Die Geschichte der zehn Gerichtsbezirke, die sich aus der dynastisch-feudalistischen Epoche zu einem freiheitlichen Leben erhoben, spiegelt in ihrem ungeheuer wechselvollen Verlauf auch die gesamtbündnerische und schweizerische Entwicklung aus lockern Bünden zum modernen Staat. Da kaum ein Kanton wie Graubünden so sehr in die weltgeschichtlichen Auseinandersetzungen verflochten war, ist dieses Buch für das 17. Jahrhundert vor allen Dingen auch ein Stück Weltgeschichte. Den ausgezeichneten Bildteil hat Erwin Poeschel, der bekannte Kunst- und Kulturhistoriker, betreut.

Zur Fünfjahrhundertfeier des Zehngerichtebundes hat auch die vortrefflich redigierte «Davoser Revue» eine umfangreiche äusserst vielseitige, ebenfalls illustrierte Sondernummer herausgebracht, an der die besten Kenner der Bündner Geschichte mitgearbeitet haben.

Extrazüge zu den Festspielaufführungen in Hochdorf

(Luzerner Kantonal-Schützenfest, 24. Juli bis 2. August)

Am 24., 26. und 30. Juli, sowie am 1. und 2. August werden jeweils nach Beendigung des Festspiels abends folgende Extrazüge nach Luzern, Beinwil und Beromünster geführt: Abfahrt von Hochdorf 23.31 Uhr, Ankunft in Luzern 0.06 Uhr, Abfahrt von Hochdorf 23.26 Uhr, Ankunft in Beinwil 23.51 Uhr, in Beromünster 0.10 Uhr.

Zuger Ferien-Generalabonnement

Die zugerischen Transportanstalten geben ein Wochen-Generalabonnement aus, das **bis zum 19. September** zum Preise von **Fr. 8.—** (für Kinder die Hälfte) an den Stationsschaltern der betreffenden Bahngesellschaften und an den Schiffskassen bezogen werden kann. Das Generalabonnement berechtigt während einer Woche an Werktagen zu beliebig vielen Fahrten mit den Elektrischen Strassenbahnen im Kanton Zug, mit der Zugerbergbahn und dem Dampfschiff auf dem Zugersee. — Die Höllgrotten in Baar gewähren den Inhabern des Abonnements eine Preisermässigung von ⅓ der gewöhnlichen Eintrittskarte.

Drei Tage kreuz und quer durch Graubünden für Fr. 25.-

Die Rhätische Bahn verausgabt bis zum **15. Oktober 1936 Ausflugskarten,** die zehn Tage gültig sind und während dieser Zeit an **drei vom Inhaber zu bestimmenden Tagen** für Fahrten auf dem ganzen Netz dieser Verwaltung und in allen fahrplanmässigen und zuschlagspflichtigen Zügen benützt werden können. Die Karten sind nicht persönlich und kosten: III. Klasse Fr. 25.—, II. Klasse Fr. 40.—.
Die Ausflugskarten können an allen Bahnhöfen der Rhätischen Bahn und an den folgenden Bundesbahnschaltern bezogen werden: Basel S B B, Buchs (St. G.), Konstanz, Luzern, Rorschach-Hafen, St. Gallen, Schaffhausen, Zürich-Bf., Zürich-Paradeplatz (Auskunftsbureau S B B).

Buch- und Tiefdruck Büchler & Co., Bern

Gesellschaft der Ludw. von Roll'schen Eisenwerke Gerlafingen

Werke in Gerlafingen, Klus, Choindez, Rondez, Bern, Olten

Walzwerke · Schmiede · Giessereien · Elektrostahlwerk · Mech. Werkstätten

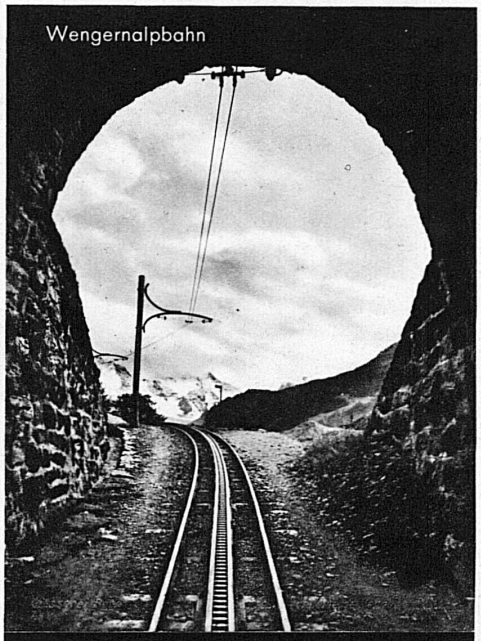

Zahnstangen geliefert von der Giesserei Bern der Ludw. von Roll'schen Eisenwerke

Eisenbahnmaterial: Schienenbefestigungsmittel, Weichen und Kreuzungen, Drehscheiben und Schiebebühnen, Hebestöcke, Achsversenkapparate
Förderwinden für Materialtransporte auf starkem Gefälle

Bergbahnen: Zahnstangenoberbau verschiedener Systeme, vollständige Seilbahnen (bis heute 128 Seilbahnen geliefert)

Installationsmaterial für elektrische Freileitungen · Krane aller Art und Verladeanlagen · Baumaschinen · Transportanlagen · Schützen für Stauwehre und Turbinenanlagen

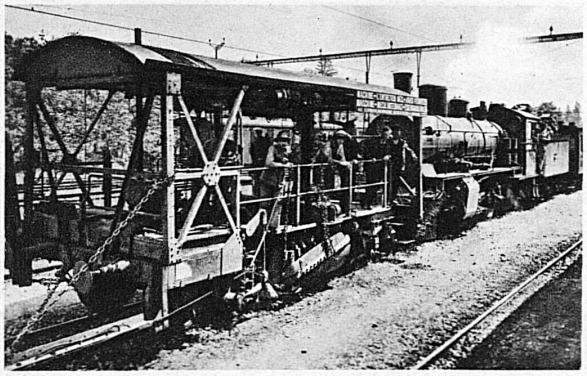
Machine à piocher, ameublir et désherber le ballast des voies de chemins de fer
Syst. Scheuchzer
Maschine zum Jäten, Aufhacken und Auflockern des Schotters der Eisenbahnlinien

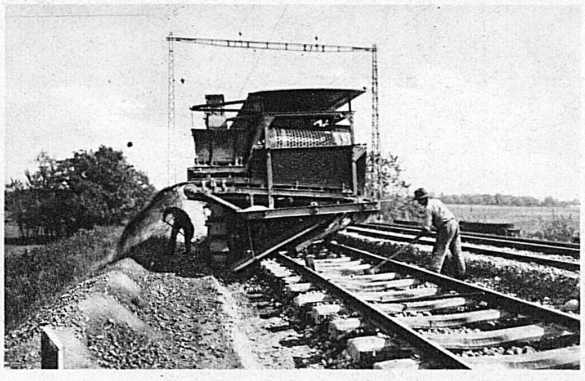
Machine à dégarnir et cribler le ballast des voies de chemins de fer
Syst. Scheuchzer
Maschine zum Ausheben und Sieben des Unterbaues d. Eisenbahnlinien

Machines à bourrer automatiquement les traverses — Gleisstopfmaschinen

Syst. Scheuchzer

Aug. Scheuchzer, Lausanne